A UNIÃO

Ano CXXII
Número 176
R$ 1,00
Assinatura anual
R$ 200,00

João Pessoa, Paraíba - QUINTA-FEIRA, 27 de agosto de 2015

122 ANOS - PATRIMÔNIO DA PARAÍBA

www.paraiba.pb.gov.br auniao.pb.gov.br facebook.com/uniaogovpb Twitter > @uniaogovpb

FOTOS: Evandro Pereira

OPINIÃO PÚBLICA

Maria de Fátima

Elpson Fonseca

Cinthia Emília

Tarcísio Lima

Pessoenses defendem multa para quem urinar nas vias públicas

A maioria dos entrevistados acredita que uma punição financeira ajudaria a evitar a sujeira e o mau cheiro nas ruas da capital. Muitos destacam, entretanto, que tão importante quanto a multa são campanhas educativas. PÁGINA 13

Caderno 2

FOTO: Pablo Pinheiro

Publicação tem 30 imagens

Arte e ofício dos vaqueiros retratados em preto e branco

O livro "Uma Tradição nos Rio Grandes", do fotógrafo paulista Pablo Pinheiro, será lançado hoje no Espaço Cultural, em JP. PÁGINA 5

R$ 5 MILHÕES ESTE ANO E MAIS R$ 60 MILHÕES EM 2016

PB garante recursos para a Translitorânea

O ministro das Cidades, Gilberto Kassab, recebeu ontem do governador Ricardo Coutinho o projeto da segunda etapa do sistema adutor que vai assegurar água para a Região Metropolitana de João Pessoa por 20 anos PÁGINA 3

FOTO: José Marques/Secom-PB

Ministro Gilberto Kassab disse que dará prioridade à solicitação do governador Ricardo Coutinho

CRÉDITO ROTATIVO

Juros do cartão atingem recorde

Em julho, a taxa chegou a 395,3% ao ano, maior percentual desde março de 2011, segundo dados do Banco Central. PÁGINA 11

PROCURADOR-GERAL Após sabatina que durou mais de 10 horas, senadores aprovam recondução de Rodrigo Janot PÁGINA 18

Paraíba

Estado é 2º do Nordeste em proporção de PMs

Segundo o IBGE, existem 423 moradores para cada policial. Prefeituras da PB são destaque na oferta de Wi-Fi. PÁGINA 13

Políticas

Denúncias levam STF a notificar Eduardo Cunha

Presidente da Câmara está sendo acusado de receber propina para viabilizar contratações de navios-sonda pela Petrobras. PÁGINA 19

Esportes

VASCO 1 x 1 FLAMENGO
> Classificado: Vasco

CORINTHIANS 1 x 2 SANTOS
> Classificado: Santos

CRUZEIRO 2 x 3 PALMEIRAS
> Classificado: Palmeiras

CEARÁ 0 x 3 SÃO PAULO
> Classificado: São Paulo

PAYSSANDU 1 x 2 FLUMINENSE
> Classificado: Fluminense

FIGUEIRENSE 2 x 1 ATLÉTICO
> Classificado: Figueirense

Copa define os classificados

Vasco, Fluminense, Santos, São Paulo, Palmeiras e Figueirense estão nas quartas de final da Copa do Brasil. O sorteio dos jogos será no dia 31. PÁGINA 4

clima & tempo

Fonte: INMET

Litoral	Cariri-Agreste	Sertão
Nublado com chuvas ocasionais	Sol e poucas nuvens	Sol e poucas nuvens
29° Máx. 22° Mín.	31° Máx. 19° Mín.	33° Máx. 21° Mín.

Informações úteis para a semana:

Moeda

DÓLAR	R$ 3,485 (compra)	R$ 3,487 (venda)
DÓLAR TURISMO	R$ 3,460 (compra)	R$ 3,670 (venda)
EURO	R$ 3,893 (compra)	R$ 3,897 (venda)

- Comissão Mista de Orçamento adia a votação da LDO. Página 4
- Saúde realiza ações para lembrar o Dia de Combate ao Fumo. Página 14
- Atuação de doulas em hospitais deve ser regulamentada. Página 17
- Repórter e cinegrafista são mortos em transmissão ao vivo. Página 20

Fonte: Marinha do Brasil

Marés	Hora	Altura
ALTA	02h06	2.3m
baixa	08h23	0.3m
ALTA	14h39	2.3m
baixa	20h41	0.3m

Editorial

Por uma cidade melhor

O perfil moderno que a cidade de João Pessoa exibe, nos últimos anos, deve-se sobremaneira ao projeto político-administrativo do ex-prefeito da capital e hoje governador da Paraíba Ricardo Coutinho.

O gestor socialista propõe um ideal de cidade humana e acolhedora. E tão logo foi eleito (e reeleito) prefeito cuidou de pôr em prática seu projeto modernizante. Eleito (e reeleito) governador, expandiu o ideal para o Estado inteiro, mas isto não reduziu o zelo pela capital.

É verdade que João Pessoa apresenta atualmente problemas que demandam solução urgente. Situação, em maior ou menor grau, comum a todos os municípios brasileiros. Não é exclusividade da capital ou de qualquer outra cidade paraibana.

Há de se convir, no entanto, que a "Cidade das Acácias" revivesceu após o ordenamento do comércio ambulante que dificultava o uso pleno por parte da população de ruas e praças importantes do Centro e por quase toda a extensão da orla marítima.

O Terminal de Integração, além de reduzir as despesas dos pessoenses com transporte público, tornou este serviço melhor, levando-se em conta, também, o remodelamento de avenidas responsáveis pelo escoamento de grande parte do trânsito, como a Dom Pedro II.

A Estação Cabo Branco – Ciência, Cultura e Artes insculpiu a assinatura do arquiteto Oscar Niemeyer no corpo do nosso patrimônio arquitetônico e emprestou feição futurista à capital paraibana, além de inaugurar um novo polo de contato da população com uma produção científica e artístico-cultural da maior relevância.

Destacam-se aqui as ações de maior envergadura. Poderíamos também inventariar obras de infraestrutura, construção e reforma de escolas e hospitais, entre outras conquistas da população, todas de real interesse coletivo.

Cumpre assinalar, por ser de interesse geral, que o referido projeto de cidade idealizado por Ricardo Coutinho dará um passo considerável rumo à sua concretização. Isso deve acontecer após a nova série de obras em andamento ser concluída.

Depois de equipamentos como o Centro de Convenções, a Escola Técnica e o Trevo de Mangabeira, o Viaduto do Geisel, a Central de Polícia, o Espaço Cultural e o Teatro Santa Roza, além de outras obras, João Pessoa, com certeza, jamais será a mesma.

Artigo

Martinho Moreira Franco - martinhomoreira.franco@bol.com

Lembrando doutor Jair

"Numa época em que médico da família era, realmente, médico da família, e em que a saúde pública era, verdadeiramente, saúde pública"

Nem parece que morreu, na semana passada, o doutor Jair Cunha Filho! Exceto uma ou outra menção no noticiário, faltou o registro de que era merecedor quem tanto fez vir à luz incontáveis bebês nascidos em João Pessoa a partir da década de 1970, quando ele se formou pela Faculdade de Medicina da UFPB. Salvou a pátria o desembargador Marcos Souto Maior, com a bela crônica "Um guerreiro forte", publicada anteontem no "Jornal da Paraíba".

Pertencente a uma geração de notáveis na Medicina paraibana, o pai de Jair era um ícone na especialidade que o filho iria adotar. Formava com Danilo Luna, Delosmar Mendonça, Everaldo Soares, Vicente Nogueira e outros nomes de peso nesse ramo os melhores quadros da ginecologia e da obstetrícia em atividade na nossa capital. Isto, bem entendido, numa época em que médico da família era, realmente, médico da família, e em que a saúde pública era, verdadeiramente, saúde pública. Tanto que os melhores ginecologistas e obstetras da cidade, além de atenderem em seus consultórios particulares, atuavam primordialmente em unidades públicas, como a emblemática Maternidade Cândida Vargas.

Conheci Jair Cunha Filho ainda em nossa infância, quase vizinhos que éramos: ele, morador na Avenida João Machado; eu, na Rua Minas Gerais, a poucos passos uma da outra. Tratava-o por Jairzinho. A casa dele era uma mansão, para os padrões de então, ocupando vasta área na esquina com a Rua Diogo Velho (é onde hoje funciona a Procuradoria Geral do Estado, já tendo abrigado um colégio particular e uma casa de recepções). Lembro-me que possuía um quintal imenso, protegido por densa copa de fruteiras. E que, nessa parte de trás, havia um terraço enorme onde dona Niná, a matriarca, instalou uma sala de aula na qual estudamos eu, minha irmã, Socorro, Jairzinho e seus três irmãos: o menino Gildo e as meninas Wilma e Else (Wilma é hoje casada com o professor Ednaldo de Lima, dirigente do Iesp). Belos tempos!

Por trilharmos caminhos distintos, perdemos o contato amiúde, mas, já homens feitos, sempre que a gente se encontrava, na rua ou em reuniões sociais, recordava a vidinha de província na João Pessoa de nossa infância e, claro, rememorava o cenário da Avenida João Machado e adjacências, em especial a escolinha nos fundos da casa do doutor Jair Cunha e dona Niná. Além disso, o doutor Jair Cunha Filho acompanhou a maternidade de duas das minhas seis irmãs e atendeu à minha saudosa Tia Linda, solteirona, por muitos anos. Todas o consideravam um santo médico e um santo homem. Que Deus o tenha no convívio entre os justos!

Encerro com o tocante final da crônica de Marcos Souto Maior: "Sem palavras convincentes que pudesse apresentar, na despedida dele, tive de emprestar uma das frases célebres do poeta e dramaturgo, William Shakespeare, consolando o adeus sem volta: 'Toda despedida é dor... tão doce, todavia, que eu te diria boa noite até que amanhecesse o dia".

Humor

Domingos Sávio - savio_fei@hotmail.com

UN Informe

Ricco Farias
papiroeletronico@hotmail.com

PSB TEM 147 PRÉ-CANDIDATOS A PREFEITO NA PB, DIZ EDVALDO ROSAS

FOTO: Reprodução/Internet

O PSB já tem 147 pré-candidaturas a prefeito confirmadas na Paraíba, disse ontem, em entrevista à coluna, o presidente estadual da legenda, Edvaldo Rosas (foto). Em primeira mão, o dirigente socialista informou que 26 novos prefeitos de outros partidos já assinaram a ficha de filiação da legenda, dos quais 20 vão para a reeleição e os outros seis vão indicar sucessores. A matemática do partido, confirmou Edvaldo Rosas, está em operação de somar. Tanto é assim que, além das candidaturas majoritárias, o partido está recebendo novas filiações de candidatos a vereador em todo o Estado. Em João Pessoa, maior colégio eleitoral do Estado, os socialistas pretendem aumentar sua bancada na Câmara Municipal de dois para seis – hoje o partido tem na Casa Renato Martins e Zezinho do Botafogo. "Filiamos Léo Bezerra (filho do líder do governo na Assembleia Legislativa, deputado Hervázio Bezerra), Tavinho Santos e devemos anunciar outros nomes até o próximo mês", disse o dirigente, adiantando que "na primeira quinzena de outubro vai ocorrer o encontro estadual do PSB, em João Pessoa, quando apresentaremos os novos filiados". A expectativa é de que mais de 5 mil pessoas participem do encontro.

DESTINO POLÍTICO

O destino político do vereador de Cabedelo Arthur Cunha Lima Filho deverá ser decidido pelo Tribunal de Justiça nos próximos dias. É que o desembargador Leandro Santos solicitou pauta para a corte apreciar a ação movida pelo Ministério Público que contesta a legalidade da legislação que permitiu ao parlamentar tirar licença do mandato para assumir vaga na Assembleia Legislativa. Para o MP, o procedimento é inconstitucional.

PERDA DE MANDATO

Caso a Justiça acate o entendimento do Ministério Público, Arthur, que é filho do presidente do Tribunal de Contas do Estado, Arthur Cunha Lima, poderá perder seu mandato de vereador e, ato contínuo, a interinidade no Legislativo estadual. O MP também contesta igual legislação aprovada em João Pessoa, que permite a vereadores assumirem mandatos eletivos sem perda da cadeira na Câmara Municipal.

DEBANDADA

Caso a direção do PP delibere pelo não apoio à reeleição do prefeito de João Pessoa, Luciano Cartaxo (PT), poderá ocorrer uma debandada da legenda, afirmou ontem o vereador Edson Cruz. Chegou a declinar os nomes dos vereadores Chico do Sindicato e Helton Renê (licenciado), afirmando que eles comungam de sua opinião. Nesse caso, a legenda ficaria apenas com o presidente da Casa, Durval Ferreira.

POSSE DE BERTRAND

No próximo sábado, haverá sessão solene de posse do Colégio de Procuradores de Justiça do Ministério Público da Paraíba, que marcará a recondução ao cargo de procurador-geral do promotor Bertrand Asfora. Antes, será realizada uma celebração ecumênica, a partir das 15h. Ambos os eventos ocorrerão no Centro de Convenções, em João Pessoa, e terão a participação do governador Ricardo Coutinho (PSB).

CASSAÇÃO DE DILMA

Às voltas com a crise política que ameaça a governabilidade, a presidente Dilma Rousseff, agora, vai enfrentar nova demanda. É que o Tribunal Superior Eleitoral (TSE) decidiu, por unanimidade, dar prosseguimento à Ação de Investigação de Mandato Eletivo (AIME) 761, impetrada pela Coligação Muda Brasil, do candidato Aécio Neves (PSDB) contra a presidente e seu vice, Michel Temer. Pede a cassação por abuso de poder político.

PORTE DE ARMAS: AGENTES DE TRÂNSITO PODERÃO TER CONCESSÃO

Agentes de trânsito estão incluídos entre as categorias que poderão portar armas de fogo em serviço. Este é o teor da matéria aprovada ontem pela Comissão de Constituição e Justiça e de Cidadania da Câmara dos Deputados. Como tramitava em caráter conclusivo, a proposta foi considerada aprovada pela Câmara, exceto se houver recurso para votação em Plenário. Contudo, os agentes do Detran só poderão usar armas se os Estados e municípios regulamentarem a concessão

A UNIÃO
SUPERINTENDÊNCIA DE IMPRENSA E EDITORA
Fundado em 2 de fevereiro de 1893 no governo de Álvaro Machado

BR-101 Km 3 - CEP 58.082-010
Distrito Industrial - João Pessoa/PB
PABX: (083) 3218-6500 /
ASSINATURA-CIRCULAÇÃO: 3218-6518
Comercial: 3218-6544 / 3218-6526
REDAÇÃO: 3218-6539 / 3218-6509

SUPERINTENDENTE
Albiege Fernandes

DIRETOR ADMINISTRATIVO
Murillo Padilha Câmara Neto

DIRETOR DE OPERAÇÕES
Gilson Renato

DIRETOR TÉCNICO E EDITOR GERAL
Walter Galvão

EDITORA ADJUNTA
Renata Ferreira

CHEFE DE REPORTAGEM
Conceição Coutinho

EDITORES SETORIAIS: Geraldo Varela, Carlos Cavalcanti, Alexandre Macedo, Felipe Gesteira e Denise Vilar

EDITORES ASSISTENTES: Carlos Vieira, Emmanuel Noronha, José Napoleão Ângelo, Marcos Lima e Marcos Pereira

PROJETO GRÁFICO: Ricardo Araújo, Fernando Maradona e Klécio Bezerra

Governador entrega a Kassab projeto da segunda etapa da Translitorânea

O governador Ricardo Coutinho entregou, na tarde de ontem, ao ministro das Cidades, Gilberto Kassab, a síntese do projeto de construção da segunda etapa do Sistema Adutor Translitorânea, que consiste na construção da barragem Cupissura, que terá capacidade para 9,6 milhões de metros cúbicos. A obra visa garantir oferta de água para a Região Metropolitana de João Pessoa por mais 20 anos. O ministro disse que dará prioridade à solicitação do Governo do Estado e que nos próximos dias vai repassar R$ 5 milhões.

Do total de recursos a serem repassados, R$ 1 milhão será destinado ao pagamento de projetos executivos, e o restante será colocado na execução da obra. Para o próximo ano, estima-se o desembolso de mais R$ 60 milhões para serem investidos na conclusão das obras de adutoras.

"Essa obra é essencial para toda a população da Região Metropolitana de João Pessoa, e vai beneficiar cerca de 1,5 milhão de pessoas, com uma vazão de 1.120 litros d'água por segundo", disse o governador, complementando que a barragem vai beneficiar os municípios de Pedras de Fogo, Alhandra, Caaporã, Pitimbu e Conde, além da própria cidade de João Pessoa e dos municípios de Cabedelo, Bayeux e Santa Rita. A obra também vai beneficiar o Município de Itambé, no Estado de Pernambuco. O sistema adutor Translitorânea tem aproximadamente 11 quilômetros de extensão.

O governador Ricardo Coutinho informou que solicitou ao Ministério das Cidades a homologação da Síntese do Projeto Aprovado (SPA) e a expedição da autorização do início da execução da segunda etapa do sistema adutor (AIO) para a continuidade e término da execução do empreendimento que será de grande importância para a Região Metropolitana de João Pessoa.

Segundo o secretário da Infraestrutura, Recursos Hídricos, Meio Ambiente, Ciência e Tecnologia, João Azevedo, a adutora, que já está 50% construída, vem sendo tocada com recursos no valor de R$ 55,7 milhões provenientes do FGTS. Já a barragem, que é a segunda etapa da obra, vai custar R$ 96 milhões, sendo R$ 88 milhões do Orçamento Geral da União (OGU) e R$ 8 milhões de contrapartida do Estado.

> Obra é essencial para toda a população da Região Metropolitana de João Pessoa, e vai beneficiar 1,5 milhão de pessoas, com uma vazão de 1.120 litros d'água por segundo

FOTO: Secom-PB

O governador Ricardo Coutinho entregou síntese do projeto ao ministro das Cidades, Gilberto Kassab

EM TAPEROÁ

Inaugurado o 21º Posto de Coleta de Leite Humano na PB

O Governo do Estado, por meio da Secretaria de Estado da Saúde (SES) e do Banco de Leite Humano Anita Cabral, inaugurou, ontem, o Posto de Coleta de Leite Humano do Hospital Geral de Taperoá. A solenidade integrou as atividades comemorativas da Semana Mundial de Aleitamento Materno, dando continuidade ao fortalecimento da Saúde Materno e Infantil e a redução da sua morbimortalidade, tendo como uma de suas diretrizes a expansão da Rede de Bancos de Leite na Paraíba.

Marcaram presença na inauguração a secretária-executiva de Estado da Saúde, Maura Sobreira, a diretora do Banco de Leite Humano Anita Cabral, Thaise Ribeiro, o chefe de Gabinete da SES, Gilmore Lins, o prefeito de Taperoá, Jurandi Gouveia Farias, o secretário municipal de Saúde, Jurandi Júnior, o gerente da 6ª Regional de Saúde, Leudo Farias, a diretora-geral do Hospital Regional de Patos, Higia Lucena, o diretor da Maternidade Peregrino Filho, em Patos, Odir Pereira, além de outras autoridades.

"Destacamos que a ampliação da Rede de Banco de Leite na Paraíba é reflexo de uma política de humanização, que preconiza a atenção de qualidade, a ampliação de acesso e descentralização das ofertas assistenciais.

O hospital de Taperoá atuará reforçando a importância do leite materno e fortalecendo a captação para dar suporte às crianças que realmente necessitam", disse a secretária-executiva de Estado da Saúde, Maura Sobreira.

VIOLÊNCIA NO TRÂNSITO

MP busca parcerias para projeto de enfrentamento

Com a finalidade de reduzir o índice de violência no trânsito em todo o Estado, o Ministério Público da Paraíba (MPPB) está finalizando a formatação do projeto 'Todos em Defesa da Vida e Pela Paz no Trânsito'. O projeto, cuja concepção foi iniciada em janeiro deste ano, encontra-se na etapa de fechamento das parcerias com outras instituições.

"Ninguém trabalha sozinho", ressalta o procurador de Justiça Valberto Cosme de Lira, coordenador do Centro de Apoio Operacional às Promotorias de Justiça de Defesa da Cidadania e dos Direitos Fundamentais (Caop do Cidadão) e que está à frente do projeto, ao lado da promotora de Justiça Carmem Eleonora Perazzo, da Promotoria de Justiça de Patos. "Estamos entrando em contato com os órgãos de segurança ligados ao trânsito para finalizarmos o modo de execução do projeto", completa a promotora.

Ontem, o procurador e a promotora de Justiça estiveram na sede da Polícia Rodoviária Federal (PRF) na Paraíba, onde foram recebidos pelo superintendente substituto da PRF-PB, Jeferson Oliveira. "Vamos trabalhar em conjunto com o Ministério Público aqui na Paraíba, e esse projeto vem em boa hora, já que, por determinação do gabinete da Presidência da República, estamos colocando em prática a 'Operação Integrada Rodovida', um grande esforço governamental envolvendo a União, Estados e municípios com o objetivo de reduzir os acidentes e as mortes no trânsito", explica Jeferson Oliveira.

De acordo com o superintendente substituto, a integração é uma das ações que contribuem para que o Brasil alcance a meta imposta pela ONU para a 'Década Mundial da Segurança Viária: reduzir em 50% o número de mortos em decorrência de acidentes de trânsito'. No caso do projeto do MPPB – de 'Todos em Defesa da Vida e Pela Paz no Trânsito' –, também tem como finalidade a redução do índice de violência no trânsito do Estado.

Essas coisas

Carlos Aranha - Membro da Academia Paraibana de Letras - caranha@terra.com.br

Alienígenas, pirâmides e portais

Creio que algum leitor deve ter visto algum disco voador e conhece alguém que relata aparição de um OVNI. Lembro de ter visto, ao lado de minha mãe, na Praia de Tambaú, quando eu tinha entre 7 e 9 anos de idade. Mas, foi rápido demais.

O certo é que nos últimos tempos têm acontecido fenômenos misteriosos nos céus ao redor do mundo e muitas vezes são vistas bolas brilhantes estranhas, objetos que caem, esferas de incandescência. Raios laser disparados para o espaço também foram registrados pelas câmeras do ISS (jogados ao vivo pelo canal "streaming" NASA). O que isso significa e por que ocorrem esses fenômenos incomuns?

Um exemplo são as "colunas de luz" observadas nas regiões polares. São relatadas em latitudes mais baixas durante temperaturas frias. Quase todos esses feixes de luz parecem ser disparados de baixo para cima, gerando linhas verticais pouco densas. Por exemplo, ninguém conseguiu explicar o famoso raio de luz emanado da ponta da pirâmide de Kukulkan, no México. O fato foi longamente descrito (e fotografado) pelo arqueólogo Hector Siliezar, que estava de férias com sua família, em julho de 2009.

Parece improvável que essas luzes podem ser atribuídas somente a fenômenos naturais ou a um problema técnico do sensor digital de uma câmera. Foi sugerido que a radiação solar, interagindo com o campo magnético terrestre, pode criar uma área de ionização quando essa adere às linhas magnéticas do planeta, tornando-se assim no que é visto com um raio de luz.

No entanto, o físico croata Slobodan Mizdrak - estudando as pirâmides na Bósnia -, em abril de 2014, com equipamento no topo da Pirâmide do Sol, observou que o fluxo de energia que vem de cima tinha um sinal muito poderoso. O mesmo afirmou sobre o túnel de Rávne, sistema dentro da pirâmide, verificando que ela está ativa até hoje. O fluxo que lá ingressa em seguida converte e irradia para o espaço, a atmosfera, no vale, em edifícios próximos e distantes. Para Mizdrak, o fluxo faz parte de uma rede de informações com um código global especial para a evolução da Terra e da civilização.

Afirmou Mizdrak, em recente entrevista: "Portais foram descobertos recentemente pela NASA. São instáveis, esquivos e imprevisíveis. Podem chupar um avião ou um navio de grandes proporções e transportá-los em dimensões do espaço-tempo desconhecidas para nós, como aconteceu no Triângulo das Bermudas".

Ando sempre ligado a esses assuntos e gostaria de ir (mas, não posso) ao IV Encontro de Ufologia Avançada, que será realizado sábado e domingo próximos em São Paulo. Da Paraíba, vão a escritora Terezinha Fialho e o professor Juan Cortez (da UFPB). Ambos estudam ufologia.

Duas entre as palestras mais esperadas em São Paulo: as de Renato Azevedo ("Erros e acertos das pesquisas sobre discos voadores") e Marco Antonio Petit ("Novas evidências da presença alienígena em Marte").

Geleia geral

■■■ A coleção Primeira Leitura, da Patmos, segundo seu editor, Carlos Roberto de Oliveira, tem "a missão de levar às crianças e adolescentes informações sobre vida e obra dos paraibanos que construíram ou constroem o mundo cultural de nossa terra. O meio escolhido é o da imagem, as histórias em quadrinhos".

■■■ **A Primeira Leitura já focou Augusto dos Anjos, Pedro Américo, José Lins do Rego, Epitácio Pessoa e Ariano Suassuna. Entre outros, estão programados João Pessoa e Zé Ramalho.**

■■■ Na data de ontem completaram-se 101 anos do nascimento de Julio Cortázar ***(foto),*** que terminou deixando a literatura em espanhol para sempre.

■■■ **Cortázar - escritor e tradutor argentino - saiu de Buenos Aires para a Bélgica, optando por aquirir a nacionalidade francesa em repúdio ao governo militar da Argentina. É considerado um dos autores mais importantes e originais de sua época.**

Comissão de Orçamento adia para a próxima semana votação da LDO

O adiamento aconteceu por causa de obstrução feita pela bancada do PMDB

Iolando Lourenço
Da Agência Brasil

A votação do projeto da Lei de Diretrizes Orçamentárias (LDO) na Comissão Mista de Orçamento (CMO) do Congresso, que deveria ter ocorrido no mês de julho para que o texto fosse aprovado pelo plenário do Congresso antes do recesso parlamentar do meio do ano, até hoje não aconteceu. Prevista para ontem na comissão, a votação do substitutivo do relator, deputado Ricardo Teobaldo (PTB-PE), ao projeto da LDO foi adiada para a semana que vem.

Com isso, a LDO, que estabelece as diretrizes gerais para elaboração da proposta orçamentária para 2016, só será votada depois da apresentação do projeto orçamentário, que chegará ao Congresso no próximo dia 31, data máxima de apresentação.

O adiamento se deu por obstrução da bancada do PMDB. O coordenador da bancada na CMO, deputado Danilo Forte (CE), comunicou a presidente da comissão, senadora Rose de Freitas (PMDB-ES), e aos coordenadores de outras bancadas que o partido obstruiria os trabalhos e, assim, impediria a deliberação da matéria. Normalmente, as votações na Comissão de Orçamento são feitas por acordos.

Segundo Danilo Forte, a orientação foi do líder do partido, deputado Leonardo Picciani (RJ), que pediu aos parlamentares para obstrir a votação até que ele se reunisse com o ministro da Secretaria de Aviação Civil, Eliseu Padilha, "para analisar alguns pontos referentes ao processo de andamento da comissão". Padilha é um dos articuladores políticos do governo.

A senadora Rose de Freitas disse que vai esperar que o PMDB resolva as questões pendentes e compareça para votar na terça-feira que vem.

FOTO: Reprodução/Internet

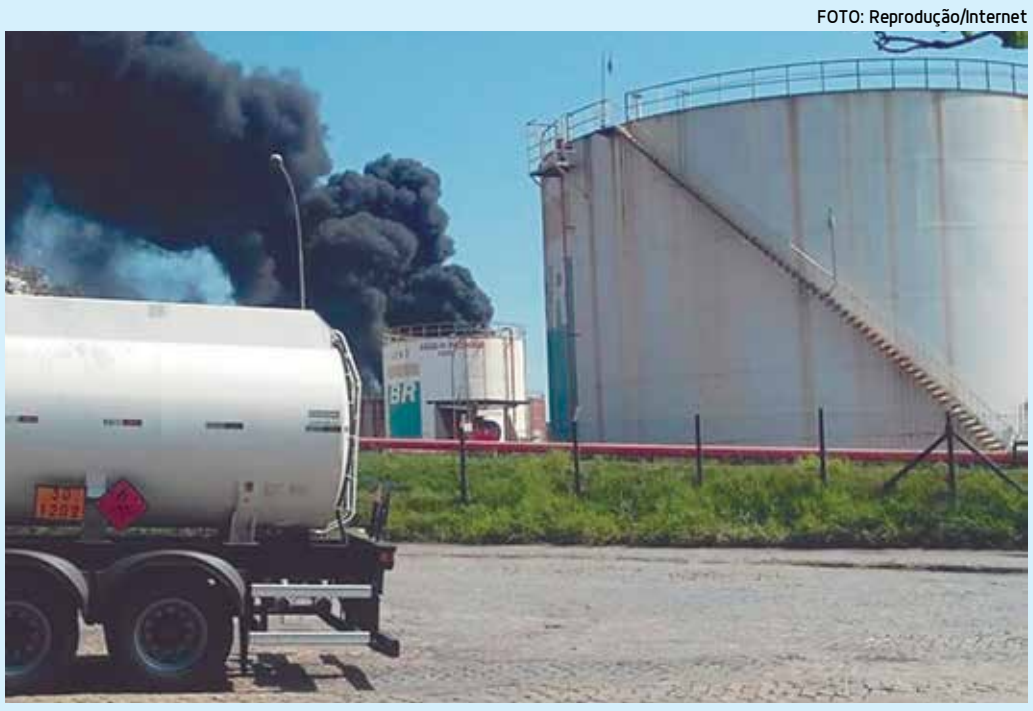

A explosão da caldeira da BR Distribuidora aconteceu no Porto de Tubarão, em Vitória (ES)

EM VITÓRIA

Explosão em caldeira da BR Distribuidora mata dois

Douglas Correa
Da Agência Brasil

A explosão em uma caldeira da BR Distribuidora, no Porto de Tubarão, em Vitória (ES) matou dois trabalhadores, ontem. De acordo com o Sindicato dos Petroleiros do Espírito Santo (Sindipetro-ES), a explosão foi de grande impacto e os trabalhadores de uma empresa terceirizada a JB Produtos Industriais, morreram carbonizados. Segundo o sindicato, o primeiro combate ao fogo foi feito por petroleiros do terminal da Transpetro, que funciona anexo às instalações da BR Distribuidora.

Em nota, a Petrobras Distribuidora informa que instaurou uma comissão de investigação que já iniciou os trabalhos para apuração das causas da explosão seguida de incêndio. O acidente ocorreu ontem, durante manutenção programada da tubulação de óleo combustível do tanque de alimentação da caldeira do Terminal de Vitória, localizado no Complexo de Tubarão (ES). O incêndio foi controlado pelas equipes de emergência e o Corpo de Bombeiros, que informou que não houve vazamento e não haveria risco para a população.

No acidente, morreram dois prestadores de serviço da empresa JB Produtos Industriais: Rubens Pereira Santos, 43; e Ademilton Florêncio Burini, 35. Outro prestador de serviço e três empregados da Petrobras Distribuidora foram encaminhados a um hospital, para exames complementares, e foram liberados.

COPA DO BRASIL

Vasco elimina o Fla e Santos se classifica

Com uma atuação de muita garra e determinação, o Vasco arrancou um empate de 1 a 1 e eliminou o Flamengo da Copa do Brasil. Madson, contra, e Rafael Silva fizeram os gols do jogo. Na Arena Itaquera, o Santos venceu o Corinthians por 2 a 1 e está nas quartas de final. No Mineirão, o Cruzeiro voltou a perder para o Palmeiras por 3 a 2.

No Mangueirão, o Fluminense derrotou o Paysandu por 2 a 1 e garantiu vaga. A grande surpresa ficou por conta do campeão do ano passado, o Atlético Mineiro, eliminado pelo Figueirense que o venceu por 2 a 1. O São Paulo, se redimiu com uma vitória maiuscula de 3 a 0 sobre o Ceará.

Segunda Divisão

Pelo Paraibano da Segunda Divisão, o Internacional venceu o Femar por 3 a 0, no Teixeirão, enquanto no Amigão, o Picuiense derrotou o Sport Campina por 5 a 0.

FOTO: Reprodução/Internet

O Fluminense garantiu a vaga ao vencer o Paysandu por 2 a 1

DELAÇÕES DE YOUSSEF

STF adiou para hoje decisão sobre validade

André Richter
Da Agência Brasil

O Supremo Tribunal Federal (STF) adiou para hoje decisão sobre pedido para anular os acordos de coloboração com a Justiça do doleiro Alberto Youssef, principal delator do esquema de corrupção investigado pela Operação Lava Jato. O julgamento começou ontem, mas, diante do empate de 5 a 5 na votação, a conclusão foi adiada.

A validade das delações de Youssef é questionada pela defesa de Erton Medeiros, executivo da Galvão Engenharia, que cumpre prisão domiciliar. No recurso, o advogado José Luís de Oliveira Lima pediu que o acordo de delação premiada seja anulado, porque Youssef quebrou as regras do termo de colaboração na investigação do Caso Banestado.

De acordo com Oliveira Lima, o acordo assinado na Lava Jato é ilegal e, portanto, todas as provas produzidas contra Medeiros são ilegais. Segundo o advogado, o Ministério Público induziu o ministro Teori Zavascki, que homologou a delação, a erro, por omitir que o acordo do Caso Banestado foi quebrado pelo doleiro.

O empate ocorreu na questão preliminar, que trata da validade do recurso. Diante do empate, o Plenário do STF analisará o mérito.

No julgamento, os ministros Gilmar Mendes, Marco Aurélio, Celso de Mello e o presidente da Corte, Ricardo Lewandowski, seguiram o voto do relator, Dias Toffoli.

PRÓXIMO ANO

Professores municipais terão aumento de 8,21%

Os professores da Rede Municipal de Ensino terão aumento de 8,21% no ano de 2015. O reajuste foi definido ontem, em reunião entre a Prefeitura Municipal de João Pessoa (PMJP) e o Sindicato dos Trabalhadores em Educação do Município (Sintem-JP). O acordo também assegurou à categoria a continuidade de investimentos na infraestrutura das unidades educacionais e em capacitação profissional.

"A Prefeitura de João Pessoa entende a importância do trabalho dos professores e sempre manteve o diálogo com a categoria", afirmou o prefeito Luciano Cartaxo. "Com muito trabalho e compromisso estamos enfrentando os efeitos da crise e, assim, conseguimos garantir um aumento salarial que ultrapassa os 8% para os professores, mantendo o salário do magistério em João Pessoa como o maior do Norte/Nordeste", complementou.

No que se refere à questão salarial, foi anunciado um aumento de 3%, que será incluído já na folha deste mês. Em setembro, a categoria terá um novo ganho em seu vencimento, desta vez de 2%. Esses números complementam o aumento salarial de 3% garantido pela PMJP desde o mês de janeiro, o que totaliza um ganho de 8,21% pela categoria.

Escolas estaduais jogam até sábado

Os Jogos das Escolas Estaduais acontecem esta semana com alunos de mais três Gerências Regionais de Educação. Até este sábado, o evento está sendo realizado nas cidades de Cajazeiras, Sousa e Catolé do Rocha. Esta é a penúltima etapa da competição, que é realizada em toda Paraíba e segue um calendário por região.

Na próxima semana, o evento será encerrado com as etapas de João Pessoa e Pombal. Ao todo, mais de 12 mil alunos, de 14 a 18 anos, participam das disputas.

A edição 2015 dos jogos teve início no dia 20 de julho e segue até 10 de setembro.

Unidades de saúde recebem o Apurasus

O Governo do Estado, por meio da Secretaria de Estado da Saúde (SES), em parceria com o Ministério da Saúde, entrega para os hospitais, maternidades e UPAs do Estado, até hoje, das 8h30 às 18h, o sistema de gestão de custos - Apurasus. O evento, que conta também com o treinamento para as unidades, está sendo realizado na Faculdade Internacional da Paraíba (FIP), na capital.

O sistema Apurasus está sendo entregue para o Complexo Psiquiátrico Juliano Moreira; Hospital Geral de Mamanguape; Hospital Regional de Guarabira; UPA de Guarabira; Maternidade Frei Damião; Complexo Pediátrico Arlinda Marques e Hospital Clementino Fraga.

"As unidades de saúde, a partir de agora, terão a capacidade de monitorar e acompanhar, através da plataforma web, a alimentação dos seus custos.

Saúde participa de reunião em Brasília

A secretária de Estado da Saúde, Roberta Abath, está participando da primeira reunião da Comissão Interegestores Tripartite, em 2015, em Brasília, até hoje. Ontem, o ministro da Saúde, Arthur Chioro, apresentou às bancadas do Conselho Nacional de Secretários de Saúde - Conass e do Conselho Nacional de Secretarias Municipais de Saúde - Conasems as prioridades do governo para o SUS. Roberta Abath é membro da atual gestão do Conass.

O ministro esclareceu que as diretrizes propostas pelo Governo Federal estão em sintonia com os desafios que os gestores estaduais e municipais consideram prioritários e ressaltou a importância da participação dos gestores no fórum de pactuação tripartite.

Operação caça estelionatários

A Delegacia de Defraudações e Falsificações (DDF) de João Pessoa deflagrou, na tarde de ontem, a operação "Contra Golpes", uma referência ao termo coloquial usado para a identificação das modalidades de crimes de estelionato, conhecido como "Golpes". A operação teve como objetivo dar cumprimento a mandados de prisão expedidos contra suspeitos de crimes investigados pela DDF. O trabalho também é importante porque os dados destes suspeitos que forem presos vão alimentar o banco de dados da Delegacia de Defraudações e Falsificações.

Romero escreve sobre a sintonia misteriosa entre a lua e o mar
Página 6

FOTOS: Pablo Pinheiro

Imagens de trabalhadores em suas atividades no campo fazem parte do fotolivro de Pablo Pinheiro que será lançado na noite de hoje na capital

Registros do vaqueiro

Fotógrafo paulista profere, hoje, palestra no Quintas Dialógicas, na capital, e lança fotolivro sobre o cotidiano dessa tradicional figura nordestina e gaúcha

Guilherme Cabral
guipb_jornalista@hotmail.com

O fotógrafo paulista - radicado na cidade de Natal (RN) desde 1981 - Pablo Pinheiro lança hoje, em João Pessoa, o fotolivro intitulado Rio Grandes, reunindo 30 imagens - todas em preto e branco - que retratam o cotidiano dos vaqueiros sertanejos e gaúchos. O evento acontece durante a palestra sobre o tema "Uma Tradição nos Rio Grandes – a imagem do Vaqueiro Contemporâneo em transição", que o profissional vai proferir a partir das 19h, no auditório 1, Mezanino, Rampa 1 do Espaço Cultural José Lins do Rego, dentro da programação gratuita Quintas Dialógicas, que, mensalmente, promove encontros entre a sociedade, artistas e acadêmicos, no intuito de fomentar a formação intelectual e artística dos participantes.

"A fotografia é uma forma de fala individual, assim como a verbal e a escrita, e poucos estão sabendo falar essa linguagem, porque a alfabetização visual é muito fraca", disse para o jornal **A União** Pablo Pinheiro, ganhador do XIV Prêmio Marc Ferrez de Fotografia em 2014. Durante a palestra, ele vai discorrer sobre a vivência, a experiência e o seu aprendizado na realização do projeto "Uma Tradição nos Rio Grandes – a imagem do Vaqueiro Contemporâneo em transição", iniciado em 2010. Ao receber aquela premiação, uma das mais importantes do segmento, o autor aprofundou a sua reflexão a respeito de um ícone do Brasil: o vaqueiro tradicional.

O fotolivro Rio Grandes - cuja distribuição ao público, por download, será gratuita pela internet, disponibilizado pelo site wwwestudiop.com.br/riograndes - tem edição de imagens de Rosely Nagayama e reúne registros do cotidiano de vaqueiros do Rio Grande do Sul, Rio Grande do Norte e do Seridó da Paraíba, escolhida pelo autor pelas características da região. Uma das situações captadas, por exemplo, é da ordenha do leite logo cedo, de manhã. Outra é cavalgando em meio à vegetação. "A escolha para as fotografias em preto e branco foi uma opção minha, pois é o início da fala", justificou Pablo Pinheiro.

Por meio da linguagem fotográfica, Pablo Pinheiro vem investigando a presença do vaqueiro em seu contexto rural desde 2010. A vivência do artista com a atividade pecuária centenária no Brasil começou na Caatinga e se estendeu à Pradaria, onde mirou sua câmera para quem realiza esse tipo de atividade, que só foi reconhecida como profissão no Brasil em 2013. "A legislação trabalhista também promoveu um nova postura, garantindo voz e visibilidade ao vaqueiro nas suas relações de trabalho", disse ele, que foi motivado para realizar a pesquisa de campo por causa de uma questão que lhe inquietava: em que medida o ritmo intenso da era da informação e da tecnologia interfere em uma tradição? Ao colocar as mãos na massa, durante seu processo criativo e produtivo, o artista desmistifica cenas projetadas em seu próprio imaginário.

"As pessoas ainda imaginam uma representação arcaica do vaqueiro. A estrutura visual do ambiente rural se mantêm, seja no Sertão ou nos pampas, mas este homem e suas tradições estão em um período de transição. O acesso à informação é contínuo e se expande para além do meio rural e os desejos se transformam junto. Isso interfere na indumentária, no estilo de vida", comentou Pablo Pinheiro, que vem cumprindo agenda de lançamento do fotolivro ao longo deste mês de agosto. Ele já esteve, pela ordem de visitas, em Porto Alegre, São Paulo, Mato Grosso do Sul e Rio de Janeiro. E, depois de João Pessoa, encerra o périplo amanhã, na cidade de Natal.

Serviço

- **Evento:** Quintas Dialógicas
- **Programação:** Palestra e lançamento de fotolivro
- **Participação:** Fotógrafo Pablo Pinheiro
- **Data:** Hoje
- **Hora:** 19h
- **Local:** Espaço Cultural, em João Pessoa
- **Endereço:** Rua Abdias Gomes de Almeida, nº 800, Tambauzinho
- **Realização:** Funesc

CAPACITAÇÃO

Funesc abre inscrições para novas turmas de artes circenses

PÁGINA 7

CINEMA

"Homem Irracional", de Woody Allen, entra em cartaz hoje na capital

PÁGINA 8

Artigo

Arnaldo Niskier Membro da ABL, presidente do CIEE/RJ e doutor em Educação - aniskier@ig.com.br

Uma escola exemplar

FOTOS: Reprodução/internet

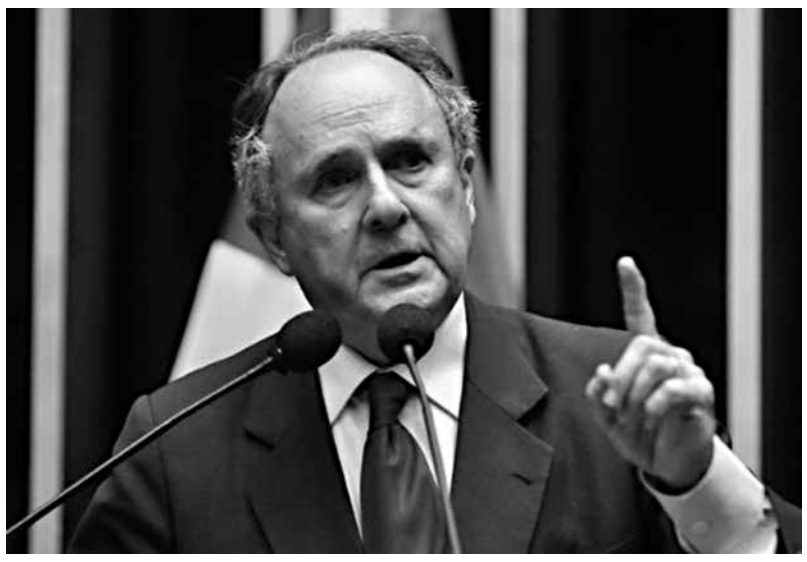

Numa audiência com o então ministro da Educação, senador Cristovam Buarque, a que compareceram Antonio Oliveira Santos, Ernane Galvêas, Bernardo Cabral e este articulista, no ano de 2003, foi-lhe apresentado o projeto de construção de uma exemplar escola média, totalmente patrocinada pelo Sesc do Rio de Janeiro. Ele ouviu desconfiado. Suas primeiras palavras foram de desaprovação: "Isso é muito caro, portanto inviável." Depois, aos poucos, quando ouviu os nossos argumentos, foi mudando de opinião: "Ah, se é uma escola-modelo, tudo bem." Hoje, o político pernambucano é grande admirador da Escola Sesc de Ensino Médio, construída na Avenida Ayrton Senna, em Jacarepaguá, com 500 alunos muito bem atendidos.

Na última sessão da Academia Brasileira de Letras, o imortal Marcos Vilaça falou sobre a ESEM e conclamou os seus colegas a visitar o empreendimento, ao qual dediquei seis anos dos meus melhores esforços (período de 2002 a 2007). A ideia original foi do engenheiro Antonio Oliveira Santos, presidente da Confederação Nacional do Comércio de Bens, Serviços e Turismo (CNC). Em meados de 2002, convidou-nos para uma visita ao seu gabinete e contou sobre os planos. Um filho seu (Marco Antônio) havia estudado na Suffield Academy, nos Estados Unidos, e voltou de lá muito bem impressionado com a qualidade do ensino ministrado naquela escola-residência. Convenceu-se de que se deveria fazer algo parecido em território brasileiro.

Fui nomeado assistente de Educação da presidência da CNC e, nessa condição, coloquei mãos à obra. Escolhido o terreno de 130 mil metros quadrados, em Jacarepaguá, a primeira dificuldade superada foi a licença ambiental, conquistada numa visita pessoal à Feema, dirigida por um sobrinho do acadêmico Afrânio Coutinho. Em menos de um mês, Paulo Coutinho concedeu a licença.

Depois vieram as viagens nacionais e internacionais, para conhecer modelos parecidos. Visitamos Cuba e os Estados Unidos, na região de New England, onde se situa a Suffield Academy. A experiência foi muito bem apreendida pela equipe do Sesc, constituída por Maron Abib, Lenoura Schmidt, Cláudia Fadel e Arnaldo Niskier. Trouxemos ricos ensinamentos.

Na hora do projeto arquitetônico, a licitação foi por mim conduzida, com a vitória do belo trabalho do arquiteto Indio da Costa. Sua proposta inicial de auditório foi por mim transformada num teatro de 600 lugares, hoje talvez a menina dos olhos do conjunto. Como membro do Conselho Consultivo da ESEM, ao lado do ex-ministro Ernane Galvêas, fui autor do primeiro projeto pedagógico do empreendimento. Tive a inestimável ajuda da professora Darcília Silva Leite, ex-secretária de Estado de Educação do Rio de Janeiro.

Outra contribuição valiosa foi a aproximação com a Associação dos Moradores da Cidade de Deus (Amunicom), que fica defronte à escola. Procurei o presidente José Neves e viramos parceiros, acabando os atritos iniciais que punham em risco a segurança das nossas instalações. Acabaram dando o meu nome à Biblioteca Comunitária da região, inaugurada no dia 22/10/2005. Foi uma experiência inesquecível.

Farolito

Otávio Sitônio Pinto - Escritor - sitoniopinto@gmail.com

Reza forte

A democracia sabe tomar banho só. Ela é higiênica como uma gata branca, em quem não se vê um cisco de poeira, mesmo depois do redemoinho. Constata-se isso diante do noticiário sobre escândalos que agitam as águas turvas da política e da administração brasileiras. Não faz muito tempo – nos duros tempos de chumbo – não se falava em corrupção. Como se ela não existisse. Simplesmente era proibido falar em qualquer coisa que deixasse mal os governos.

> As polícias executam seis brasileiros por dia, graças ao dispositivo legal do auto de resistência - a licença para matar

Havia um escândalo silencioso que era a mudez da imprensa. Só se publicava o que o governo queria. Por governo entenda-se a oligarquia dos militares que empalmaram o poder. Eles eram o governo e o poder – este é o governo mais as forças armadas, o legislativo, a justiça, os bancos, as indústrias, o comércio, as terras, a imprensa. Isso é que é o poder, dizia Lenine. Eles tinham o poder por unanimidade. Por mais de vinte anos desmandaram e não resolveram o Brasil.

Agora, alguns insatisfeitos com os últimos resultados das urnas – que mantiveram os partidos populares no governo [não no poder] conspiram contra a democracia brasileira e pedem abertamente a transposição do Rubicão. Alguns são jovens. Menores de trinta anos não podem saber o que foi o tempo em que o país virou uma grande caserna. Um tempo sem habeas corpus, em que a autoridade podia prender e não dar satisfação a ninguém sobre o destino do preso.

Conheci a filha de um general reformado, expedicionário da FEB, que foi presa fazendo panfletagem. O pai a procurou dias, noites, semanas, meses, de quartel em quartel, de cadeia em cadeia. Só muito tempo depois teve notícias da filha, que lhe foi devolvida com o compromisso de deportá-la. Foi para a Sorbonne –durante os duros tempos de asilo político de brasileiros, estudantes ou mestres (vide Rubens Pinto e Celso Furtado).

Agora, escândalos escandalizam e os desmemoriados clamam pelo retorno dos nazi fascistas. Não querem se lembrar, ou saber, quantos brasileiros desapareceram na grande noite de 1964, que ensombrou e assombrou o país por duas dúzias de anos – até a proclamação da Constituição Cidadã. Tempo em que a nação foi colocada no pau-de-arara, de cabeça pra baixo, nua, levando choque elétrico no sexo, a cabeça no saco plástico, cassetete nos rins, maçarico na sola dos pés etc.

Assim foi o golpe, com a orientação de milicos americanos (remember major Chandler, nome de rua no Rio). Se o fulano não resistisse, desaparecia. Como os vagabundos do Recife, que a polícia despachava pelo cano grosso do Pina, que dava no mar. "Entrou pelo cano do Pina", diziam os iniciados, o que veio a dar no "entrou pelo cano". No Brasil hodierno, as polícias executam seis brasileiros por dia, graças ao dispositivo legal do auto de resistência – a licença para matar.

Outras vezes nem precisa. Semana passada, na capital da América do Sul, a polícia de São Paulo executou 18 brasileiros paisanos, em poucas horas. A própria polícia já sabe que foram 18 policiais e um civil, antes de saber-lhes os nomes. Foram mais. Foram todos que fazem a ideologia corporativa que distingue paisanos de fardados, armados de desarmados. Pois os pobres, os pretos, os sem farda, são sem armas. Só a polícia, as forças, os bandidos profissionais podem ter armas, é a lei.

Como são bravos os brasileiros! É o que se depreende das estatísticas dos autos de resistência. Todos os dias, seis filhos da mãe gentil resistem às patrulhas, essas armadas de fuzis-metralhadores [sic]. Parecem muçulmanos, mas são apenas filhos de umbanda, ou católicos romanos, ou da Universal. Dei um cavaco porque não fiquei com o papel da reza-forte do bandido Focinho de Porco, quando fui ver o cangaço de seu equipamento. Mas a reza era fraca, o bandido morreu.

(Esta coluna é publicada terça, quinta e sábado)

Germano Romero

Arquiteto - germanoromero@gmail.com

A rainha da noite

É fascinante a sincronia misteriosa que existe entre a lua e o mar. As fases lunares e o movimento das marés guardam entre si uma relação cósmica, regida pelas muitas leis desse universo divino e maravilhoso.

Quando é dia de lua cheia - aliás, noite de lua cheia - por volta das seis horas ela nasce, ilumina o mar, que passa a obedecer às suas ordens, e continua secando até aproximadamente as dez e meia. Nesse ponto ela reina absoluta. Sua exuberância é tanta, que o mar resolve se esconder por completo, dizendo-lhe: "Toma, querida, beija essa areia úmida. É toda tua! Vou me retirar um pouco para que brilhes sozinha".

A maré abaixa, todinha, ela ali fica calada, e se enche também de si. Espalha seu brilho pela praia, aproveitando a deixa do mar, solidário com sua beleza. Afinal, é todo seu aquele momento.

As marias-farinhas aproveitam para dar seu passeio pela terra molhada, e, quem sabe, namorar um pouco, imitando os poetas. As conchas ficam à mostra e se misturam com as estrelas no espelho do céu, refletido no chão. Quem já viu esse espetáculo, quem já passeou à beira-mar numa noite de lua cheia, sabe do que estou falando.

A lua continua subindo, subindo, e, quando está a pino, contempla orgulhosa a paisagem por ela iluminada, e acena para o mar dizendo-lhe: "Pode voltar, que já estou indo". E assim começa a descer, se despedindo sob o olhar saudoso das marias-farinhas, que ainda brincam no meio das conchas e sargaços.

À sua ordem, o mar recomeça a jornada, meio preguiçoso, sonolento, pois aproveitara para dar um cochilo quando se escondia de sua amiga. Mexe-se em ondas, que voltam a molhar a terra recolhendo suas algas e espantando de volta aos seus buracos os caranguejinhos brincalhões.

Já na ladeira do horizonte, a lua lhe acena com saudade, e como não mais a ouve o mar, fala pra si própria: "adeus, querido. Amanhã estou de volta. Embora decrescida e com menos luz, lhe pedirei licença, outra vez, para me deitar em sua praia".

Quando tem eclipse, a dama da noite se esconde do mundo. Aproveita a sombra da Terra e vai tirar um cochilo. Cansada de ser especulada e explorada, sem o apoio de um companheiro, ou de um amigo, a iluminada solitária resolve, vez por outra, sair de cena por trás desses fenômenos. Quiçá fazer uma prece, para que a injustiça de sua solidão seja reparada. Desde que Galileu cochichou ao mundo, com medo da Igreja, que Deus havia dado a Júpiter quatro satélites, e a Saturno mais ainda, que a dama da noite não mais se conformou.

Cantada em música, decantada na poesia, iluminando a pintura, a rainha da noite há muito se tem prestado ao deleite dos que enxergam um pouco além do que vêem.

Sentado à beira do rio, Beethoven escreveu com os pingos de luz que ora dançavam refletidos no Reno, uma das mais belas músicas do milênio passado: a Sonata ao Luar. No "sonho de uma noite de verão" Shakespeare contou com a luz da lua para descobrir suas fadas e duendes. Da Vinci conseguia fazer o luar escorrer de seu telescópio e se espalhar nas mais belas telas, ao tempo em que o Brasil ainda nascia para o mundo.

Sua sina foi acalentar as noites dos namorados, que ela nunca teve... Continua seu trajeto, sempre devassada pela indiscreta e poderosa luminosidade de seu eterno espião sol, na qual, às vezes, tem o direito de se confundir durante o dia.

Circo

Funesc abre inscrições para novas turmas do curso de artes circenses

FOTO: Divulgação

Alunos da turma anterior produzindo uma performance durante a aula

A Fundação Espaço Cultural da Paraíba (Funesc) está com inscrições abertas para novas turmas do curso de artes circenses. Com duração de três meses, o programa tem início em setembro e se estende até dezembro. As turmas serão ministradas por Ulisses Moraes Nogueira (MS) e por Josemberg Pereira (PB), com duas opções: nas segundas e quartas ou terças e quintas. Para as duas, o horário é das 19h às 21h. Os interessados têm até 11 de setembro para se inscrever e o custo mensal é de R$ 60. Ambos foram selecionados a partir de um cadastro organizado pela coordenação do setor.

As matrículas devem ser feitas presencialmente junto à Diretoria de Desenvolvimento Artístico e Cultural (DDAC), do Espaço Cultural José Lins do Rego, em Tambauzinho, das 9h às 12h e das 14h às 17h, de segunda a sexta-feira. A oferta é de 15 vagas para cada turma.

O coordenador de Circo da Funesc, Diocélio Barbosa, enfatiza que graças ao sucesso da primeira e aos inúmeros pedidos para novas vagas, o curso está de volta agora com duas turmas. A iniciativa tem como objetivo proporcionar um contato lúdico com o universo mágico do circo, disseminando os seus saberes e, assim, fortalecendo a formação circense no Estado.

O programa do curso inclui técnicas circenses de aéreo e solo. Para participar, não é exigida experiência anterior em circo. Para assistir às aulas, é recomendado usar roupas leves e confortáveis, apropriadas para a prática de atividades físicas. Ao final do período, será apresentada uma performance circense com a participação de toda a turma. Só receberão certificado os alunos que tiverem frequência em, pelo menos, 75% das aulas e participarem da performance de conclusão do curso.

Ulisses Moraes Nogueira (ator, circense e bailarino) – Formado pela Escola Nacional de Circo do Rio de Janeiro, de 2003 a 2006, trabalhou como acrobata aéreo nos circos Marcos Frota, Orlando Orfei e Beto Carreiro World. Em 2008, fundou o Circo Escola Pantanal (CEP-MS). Concebeu ainda uma metodologia de aulas de técnicas de circo, como opção de atividade física para jovens e adultos. Foi criador e parceiro do festival nacional "Pantalhaços", realizado anualmente em Campo Grande (MS).

Josemberg Pereira (ator e artista circense) – Educador de práticas circenses, é formado pelo centro cultural Piollin, onde atua como educador de circo desde 2011. É integrante e fundador da Trupe Independente de Pesquisa e Estudo em Circo (Tripe). Trabalhou como acrobata e malabarista em circos conhecidos nacionalmente, como Marcos Frota Circo Show, Miami Circo e Dandara Circus. Participou de eventos como Festival de Circo do Brasil – PE, I Festival de Circo da Nossa América Goiania-Go; e XVII Encontro de Teatro Jovem, em Medelin, Colômbia.

Imprensa

Do jeito que é o sujeito é o serviço

Felipe Gesteira
Jornalista
contato@felipegesteira.com

A fechadura do portão estava quebrada. A chave continuava girando bem, abrindo e fechando, mas o encaixe entre a fechadura e o portão apresentava brechas. Feitos de materiais diferentes, alumínio para ela, ferro para ele, não se entendiam. A moça sambava no espaço do rapaz.

Como se tratava de portão externo, comprometia a segurança. Quem passasse fora não percebia, mas bastava forçar um pouco e o balanço da fechadura fazia com que o portão abrisse facilmente. Tentamos remendar com solda, durepóxi, chamamos um chaveiro, nada dava certo. Era mesmo serviço para um serralheiro.

Como é difícil encontrar um bom profissional hoje em dia. Bom em tudo, digo, preço, prazo e execução do serviço. A modernidade do mercado tem apresentado cada vez mais especialistas. A maioria entrega grades, por exemplo, mas não instala. É preciso então contratar dois, um serralheiro e um pedreiro. No meu caso, da fechadura do portão, parecia ter encontrado aquele que seria o perfeito.

Duas horas de serviço e foram instaladas cantoneiras prendendo a fechadura ao portão. Agora quem quiser pode até bater com força, parece estar bem firme. Por precaução perguntei ao serralheiro antes de pagar pelo serviço.

Se tratava de um homem que já passou dos 60 e trabalha em pleno vigor físico. Cabelos totalmente brancos, magro, baixa estatura, pele clara bastante queimada pelo sol e muitas manchas, colhidas pela idade, talvez, e pelos tão cruéis raios UVA e UVB que nos assolam diariamente.

"Senhor José (nome fictício), a fechadura agora não cai mais?", e ele prontamente me responde com um ar sorridente: "Se não cai eu não posso garantir, porque pode cair até o portão inteiro, mas esse serviço aí eu garanto, é serviço de branco!".

Fiquei chocado, três segundos em silêncio, parecia uma eternidade. Não esperava um comentário racista vindo daquele senhorzinho, aparentemente inofensivo. "E se fosse de preto seria ruim?", respondi rispidamente, como não costumo.

Ele ficou pálido, percebeu a besteira e começou a se justificar dizendo que não teve a intenção, que isso era um ditado antigo. Ainda repliquei que racismo é crime, dá cadeia. Ele seguiu nas explicações dizendo que tem amigos negros (todo preconceituoso alega ter amigos da minoria perseguida) e que não teve a intenção. Apenas concluí: "Isso magoa as pessoas".

Racismo é crime inafiançável e imprescritível. Fiquei muito indignado com o incidente, na minha casa, mas achei que não seria o caso de dar uma lição de moral a uma pessoa bem mais velha que eu e que estava ali a trabalho.

A cena serve para alertar a nós, profissionais de comunicação, que o racismo deve ser combatido diariamente, sendo os espaços da mídia empunhados como armas nesse combate. Assim como o serralheiro, seu serviço era racista, e todo dia, ao sair de casa e passar pelo portão, lembrarei que o ódio contra a cor continua solto por toda parte.

Humor

BARTOLO — Cristovam Tadeu

Em cartaz

HOMEM IRRACIONAL (EUA 2015).Gênero:Drama. Duração:96min Classificação: 14 anos. Direção: Woody Allen. Com Joaquin Phoenix, Emma Stone, Parker Posey. Em crise existencial, o professor de filosofia Abe Lucas (Joaquin Phoenix) chega para lecionar em uma pequena cidade dos Estados Unidos. Logo uma de suas alunas, Jill (Emma Stone), se aproxima dele devido ao fascínio que sente pelo seu intelecto, além da tristeza que sempre carrega consigo. Simultaneamente, ele é alvo de Rita (Parker Posey), uma professora casada que tenta ter um caso com ele. A vida começa a melhorar para Abe quando, numa ida à lanchonete com Jill, ouve a conversa de uma desconhecida sobre a perda da guarda do filho devido à uma decisão do juiz Spangler (Tom Kemp). Abe logo começa a idealizar o assassinato de Spangler e como, por ser um completo desconhecido, jamais seria descoberto. **CinEspaço1:** 17h10, 19h20 e 21h30.

A DOCE VIDA (FRA 2015).Gênero:Comédia Dramática. Duração: 174min. Classificação: 14anos. Direção: Federico Fellini. Com MarcellEm Roma Marcello Rubini (Marcello Mastroianni) é um jornalista que escreve fofocas para os tablóides sensacionalistas. Ele anseia ser um escritor sério mas, como tantos, nunca consegue escrever qualquer coisa mais profunda além do que ele normalmente escreve para viver. Em uma boate Marcello conhece uma herdeira rica, Maddalena (Anouk Aimée), que sofre por sentir um enorme tédio pois tudo a chateia, e ela constantemente está à procura de excitações novas. Juntos pegam uma prostituta e passam a noite fazendo um menage à trois no quarto da meretriz. Quando Marcello volta para casa encontra sua costumeira amante, Emma (Yvonne Furneaux), que tinha tomado uma overdose de pílulas para dormir. Marcello se apressa em levá-la até o hospital onde ele fica seguro que Emma se recuperará, apesar dela estar ainda muito deprimida. Marcello então corre para cobrir no aeroporto a vinda de Sylvia Rank (Anita Ekberg), uma nova atriz de Hollywood. Logo Marcello fica mais íntimo de Sylvia e é tudo que ele deseja, pois está totalmente fascinado pela beleza dela. Assim percorrem juntos os pontos turísticos de praxe, como a Praça de São Pedro, as Termas de Caracalla e a Fonte de Trevi, onde ela resolve tomar um banho com roupa enquanto Marcello tentava achar leite para um gatinho, que Sylvia tinha visto nas ruas. Ao retornar Marcello vê Sylvia se banhando e se deslumbra, principalmente quando ela o convida para tomar banho com ele. Mas ao voltarem da fonte a situação fica desagradável, pois Robert (Lex Barker), o noivo de Sylvia, a esbofeteia e faz o mesmo com Marcello, que não revida.. **CinEspaço4:** 18h

MISSÃO IMPOSSÍVEL - NAÇÃO SECRETA(EUA 2015) Gênero:Ação, espionagem. Duração:130 min Classificação: 14 anos. Direção: Christopher McQuarrie. Com Tom Cruise, Jeremy Renner, Simon Pegg . Ethan Hunt (Tom Cruise) descobre que o famoso Sindicato é real, e está tentando destruir o IMF. Mas como combater uma nação secreta, tão treinada e equipada quanto eles mesmos? O agente especial tem que contar com toda a ajuda disponível, incluindo de pessoas não muito confiáveis. **CinEspaço1:** 14h, 16h30 e 19h DUB 21h30 LEG **Manaíra 4:** 18h20 e 21h15 **Manaíra5:** 17h15 e 20h15 **Manaíra 9:** 13h20, 16h15, 19h15 e 22h15 **Manaíra 11:** 15h3, 18h45 e 21h45.

EXORCISTAS DO VATICANO(EUA 2015) Gênero: Terror. Duração: 91 min Classificação: 14 anos. Direção: Mark Neveldine. Com Olivia Taylor Dudley, Michael Peña, Dougray Scott . Angela Holmes (Olivia Taylor Dudley), de 27 anos, acidentalmente corta seu dedo e vai parar na emergência, quando a infecção do ferimento faz com que ela comece a agir de forma estranha e assombrosamente começa a causar ferimentos graves e até mortes nas pessoas ao seu redor. O Padre Lozano (Michael Peña) examina a moça e acredita que ela está possuída. Ao tentar exorcisar o demônio, o Vaticano descobre que a força satânica em Angela é mais forte do que eles imaginavam.. **Manaíra 2:** 14h15, 17h, 19h30 e 21h55.

O PEQUENO PIRNCIPE (FRA 2015) Gênero: Animação. Duração:106 min Classificação: livre. Direção: Mark Osborne. Com Mackenzie Foy, Jeff Bridges, Rachel McAdams. Uma garota acaba de se mudar com a mãe, uma controladora obsessiva que deseja definir antecipadamente todos os passos da filha para que ela seja aprovada em uma escola conceituada. Entretanto, um acidente provocado por seu vizinho faz com que a hélice de um avião abra um enorme buraco em sua casa. Curiosa em saber como o objeto parou ali, ela decide investigar. Logo conhece e se torna amiga de seu novo vizinho, um senhor que lhe conta a história de um pequeno príncipe que vive em um asteróide com sua rosa e, um dia, encontrou um aviador perdido no deserto em plena Terra.. **Manaíra 7:** 14h05, 16h30, 19h e 21h30 **Manaíra 10:** 113h, 15h45, 18h15 e 20h45 **CinEspaço3:** 14h, 16h20 DUB e 18h40 e 21h LEG.

CARROSEL - O FILME (EUA 2015) Gênero:Aventura, comédia. Duração:117 min Classificação: Livre. Direção: Alexandre Boury, Mauricio Eça. Com Jean Paulo Campos, Larissa Manoela, Maísa Silva. Quatro adolescentes são conhecidos pela inteligência e pelas dificuldades de inserção social. Juntos, são enviados a uma missão perigosa em uma dimensão alternativa. Quando os planos falham, eles retornam à Terra com sérias alterações corporais. Munidos desses poderes especiais, eles se tornam o Senhor Fantástico (Miles Teller), a Mulher Invisível (Kate Mara), o Tocha Humana (Michael B. Jordan) e o Coisa (Jamie Bell). O grupo se une para proteger a humanidade do ataque do Doutor Destino (Toby Kebbell). **Tambiá5:** 14h15, 16h15, 18h15 e 20h15 **CinEspaço1:** 13h50 e 15h30 Manaíra 6: 13h40, 16h05, 18h45 **Manaíra4:** 14h15 e 16h20.

Mídias

Site lança Festivalando Busca, o "Google dos festivais de música"

Os fãs de festivais de música ganham a partir de hoje uma ferramenta única na internet brasileira: o Festivalando Busca, sistema de busca de festivais de música no mundo todo. A base de dados conta inicialmente com 400 festivais de música em quase 60 países nos cinco continentes e será periodicamente alimentada. A concepção da ferramenta é do site Festivalando, projeto de turismo musical que traz relatos de viagens para festivais de música no Brasil e no exterior. O sistema foi desenvolvido pela empresa Sertão Digital. Acesso pelo link: http://festivalando.com.br/busca-festivais-pelo-mundo/.

O objetivo é oferecer aos leitores do Festivalando e aos interessados em conhecer os grandes festivais de música uma espécie de guia eletrônico e dinâmico que permite explorar livremente as opções de eventos disponíveis nos quatro cantos do mundo e encontrar um festival em um destino, data ou estilo musical específico. Para isso, a ferramenta lança mão de um campo de busca livre e de três filtros de busca - gênero, tipo e data.

Rádio Tabajara

PROGRAMAÇÃO DE HOJE

FM	AM
0h Madrugada na Tabajara	0h Madrugada na Tabajara
4h Aquarela Nordestina	4h Aquarela Nordestina
6h Jornal Estadual	6h Jornal Estadual
7h Reserva Especial MPB	7h Primeira Bola
8h Programação Musical	8h Big Show do Bolinha
12h Fala, Paraíba!	11h Bola na Rede
14h Programação Musical	12h Fala, Paraíba!
16h Menu 105	14h A tarde é nossa
18h Tabajara Esporte	17h Programação Musical
19h Voz do Brasil	19h Voz do Brasil
20h Jardim Elétrico	20h Microfone Aberto
22h Espaço Cultural	22h E por falar em saudade

SERVIÇO

● **Funesc** [3211-6280] ● **Mag Shopping** [3246-9200] ● **Shopping Tambiá** [3214-4000] ● **Shopping Iguatemi** [3337-6000] ● **Shopping Sul** [3235-5585] ● **Shopping Manaíra** (Box) [3246-3188] ● **Sesc - Campina Grande** [3337-1942] ● **Sesc - João Pessoa** [3208-3158] ● **Teatro Lima Penante** [3221-5835] ● **Teatro Ednaldo do Egypto** [3247-1449] ● **Teatro Severino Cabral** [3341-6538] ● **Bar dos Artistas** [3241-4148] **Galeria Archidy Picado** [3211-6224] ● **Casa do Cantador** [3337-4646]

Noite de estreia

Filme Homem Irracional, de Woody Allen, entra em cartaz no circuito comercial hoje, em todos os cinemas do Brasil

Lucas Duarte
Especial para **A União**

Estreia hoje em todo o Brasil o filme "Homem Irracional" com direção de Woody Allen. Em João Pessoa, o filme está em cartaz no CinEspaço, sala1 no Mag Shopping nos horários de 17h10, 19h20 e 21h30. O filme é um drama, a classificação é de 14 anos e a duração é de 96 minutos. O longa será lançado no Brasil pela Imagem Filmes e traz Joaquin Phoenix e Emma Stone no elenco, além de já ter sido aclamado pela crítica na última edição do Festival de Cannes.

Ao longo da carreira, Woody Allen tem demonstrado fascinação pela filosofia. O interesse pela filosofia começou a aparecer quando Allen assistiu aos filmes de Ingmar Bergman na adolescência. Para Allen, Joaquin Phoenix possui uma "complexidade interior" que funciona muito bem para o papel.

No filme Homem Irracional, no qual Allen expressa uma imagem crua da sua visão de mundo, Abe Lucas (Joaquin Phoenix) é um professor de filosofia que se depara com uma crise. Seu estudo sobre as grandes mentes não o satisfaz, ele perdeu toda a fé na sua vocação e toda a esperança no futuro. Emma Stone também integra o elenco. Essa é a segunda vez consecutiva que Stone trabalha com Woody Allen em um filme, a primeira vez foi em Magia ao Luar (Magic in the Moonlight), também lançado no Brasil pela Imagem Filmes.

Depois de filmar "Magia ao Luar" na região de Provença, no Sul da França, o cineasta Woody Allen retorna aos Estados Unidos para as filmagens de Homem Irracional. O longa foi todo rodado no Estado de Rhode Island, vizinho ao Estado de Nova York.

FOTOS: Divulgação

Emma Stone faz a personagem Jill, aluna de Abe, interpretado pelo ator Joaquin Phoenix

Sinopse

Homem Irracional, do diretor Woody Allen, conta a história de Abe (Joaquin Phoenix), um professor em meio a uma crise existencial e que redescobre a vontade de viver. Logo após voltar a dar aulas em uma pequena cidade, Abe se envolve com duas mulheres: Rita (Parker Pousey), uma colega de trabalho; e Jill (Emma Stone), sua melhor aluna. Mesmo quando Abe mostra sinais de desequilíbrio mental, a fascinação de Jill por ele só aumenta. Porém, quando decide abraçar novamente a vida, Abe desencadeia uma série de eventos que afetará não só a ele, mas também a Jill e Rita para sempre. Resumindo: O filme conta a história de um professor de filosofia atormentado, que passando por uma crise existencial redescobre a vontade de viver após começar um relacionamento com uma de suas alunas.

O diretor

Woody Allen, nome artístico de Allan Stewart Königsberg, é um cineasta, roteirista, escritor, ator e músico norte-americano. Allen trabalhou como um escritor de comédia na década de 1950, escrevendo piadas e roteiros para televisão e publicação de vários livros de peças curtas de humor. No início de 1960, Allen começou a atuar como comediante de stand-up, enfatizando monólogos ao invés de piadas tradicionais. Em seus filmes, ele desenvolveu a personalidade de um intelectual, neurótico, nebbish, inquieto e inseguro, que ele insiste que é bem diferente de sua personalidade na vida real. Em meados da década de 1960, Allen estava escrevendo e dirigindo filmes, o primeiro especializado em comédias pastelão antes de passar para o material dramático influenciado pelo cinema de arte europeu durante os anos 1970. Allen foi indicado 23 vezes e ganhou quatro Oscars: três de Melhor Roteiro Original e um de Melhor Diretor (Annie Hall). Ele tem mais indicações ao Oscar de roteiro do que qualquer outro roteirista: são dezesseis indicações. Ele ganhou nove Bafta. Allen apresenta-se regularmente como um clarinetista de jazz em locais pequenos em Manhattan.

Ficha Técnica

- Homem Irracional
- **Local e ano:** EUA, 2015
- **Gênero:** Drama, suspense
- **Duração:** 96 min.
- **Direção e roteiro:** Woody Allen
- **Elenco:** Emma Stone, Parker Posey, Joaquin Phoenix
- **Classificação indicativa:** 14 anos
- **Local:** CinEspaço 1

Integrantes Tomás Oliveira, Axel Flag, Lumineiro, Pedro Pastoriz e Jack Rubens

Banda "Mustache & os Apaches" utiliza novos elementos sonoros

Feliphe Rojas
Especial para **A União**

Com pouco mais de 4 anos de existência, a banda paulistana Mustache & os Apaches se prepara para lançar o seu segundo álbum, intitulado "Time is Monkey". Inspirada nas jug bandas (grupos de música que misturavam vários instrumentos caseiros) norte-americanas, a banda iniciou o seu projeto musical tocando nas ruas, com instrumentos acústicos e percussivos. Mais madura, a banda hoje utiliza instrumentos elétricos e se diz pronta para tocar em qualquer lugar.

"Queremos ter a liberdade de tocar em qualquer lugar, para qualquer público", essa foi a máxima utilizada pela banda na produção de seu segundo disco, que vem com a missão de provar que a sonoridade da banda não está restrita às ruas de São Paulo, berço musical do grupo.

O primeiro trabalho da banda, homônimo ao nome do grupo, esteve focado em elementos e recursos acústicos. As doze faixas do "Time is Monkey" evidenciam um aumento de "pressão sonora, camadas e ruídos". As letras contam histórias e percepções que abordam temas como individualismo, consumismo e o deslumbre causado pelo "showbusiness" através de composições em português, sobre o verniz da ironia e linguagem divertida.

As influências sonoras que permeiam o "Time is Monkey" transitam pelo rock 'n' roll, música latina, africana e contam elementos psicodélicos, tropicais e circenses. A banda é formada por Pedro Pastoriz (voz, violão e banjo), Tomás Oliveira (contrabaixo e voz), Axel Flag (voz e percussão), Jack Rubens (bandolim) e Lumineiro, que toca o original washboard - uma espécie de tábua de lavar roupa que é utilizada como instrumento percussivo.

O disco "Time is Monkey" será lançado oficialmente no dia 1 de setembro. A pré-venda do trabalho já pode ser adquirido no iTunes. O valor do álbum é 8 dólares. No canal da banda no youtube "MustacheApachesVEVO" o clipe da música "Orangotango", do novo CD, pode ser visualizado e apreciado.

João Pessoa ganha projeto cultural de formação gratuita em música clássica

A partir de hoje, João Pessoa fará parte de uma rede nacional de núcleos de formação gratuita em música clássica para jovens de comunidades carentes. É que será lançado, no bairro do Alto do Mateus, o projeto Ação Social pela Música do Brasil (ASMB), uma parceria da Prefeitura Municipal de João Pessoa (PMJP), por meio da Fundação Cultural (Funjope), com patrocínio da Petrobras. O lançamento será feito pelo prefeito Luciano Cartaxo, às 15h, no Centro de Formação Diácono João Batista (na Rua Padre João Félix), onde mais de 80 crianças e adolescentes estão aprendendo instrumentos de corda (violino, viola, violoncelo e contrabaixo), num sistema de jornada complementar à escolar. Inspirado no consagrado modelo venezuelano El Sistema, que já formou mais de 300 mil instrumentistas ao redor do mundo, o ASMB monta o seu primeiro núcleo em João Pessoa - e décimo no Brasil.

Benefícios - Além das aulas, realizadas de segunda a sexta-feira, das 13h às 17h, os aprendizes assistem a aulas de reforço de Português e Matemática e recebem lanches e cestas básicas mensais, tudo condicionado à frequência mínima de 90% às aulas escolares. O projeto é homologado pela Organização das Nações Unidas, por meio da Unicef.

Aprendizado sem demora - Com o regime intensivo de aulas, o manuseio do arco e o posicionamento dos dedos no instrumento, processo que geralmente leva meses num curso de música tradicional, os jovens instrumentistas conquistaram em menos de um.

De tão dinâmica, esta metodologia fez com que os meninos já formassem uma orquestra. "À primeira vez que escutei o seu som, me encantei. Espero um dia ser bombeiro e professor de contrabaixo", suspira David Felipe, de 9 anos, quase meio metro menor que o instrumento.

O foco da ASMB é implantar futuramente mais núcleos de ensino em música pela cidade, com a construção de centros localizados nas áreas mais carentes. "É um projeto fundamental para a formação cidadã e estímulo à autoestima desses jovens, na medida em que lhes apresenta a música numa idade ideal ao aprendizado", exalta o diretor-executivo da Fundação Cultural de João Pessoa (Funjope), Maurício Burity.

A entidade coordena atualmente nove outros núcleos no Sudeste e Norte: cinco só na capital carioca (nos morros do Chapéu Mangueira, Dona Marta, Complexo do Alemão, Macacos e Cidade de Deus, englobando 19 comunidades pacificadas), mais Petrópolis e Piraí (RJ), e Ji-Paraná (RO).

"Esperamos que a parceria entre o Ação Social pela Música do Brasil e a Prefeitura de João Pessoa represente um passo em direção à formação cidadã de todos esses jovens, que os dê perspectivas de futuro e que eles se tornem multiplicadores da arte por onde passem", destaca o prefeito.

História

A Ação Social pela Música do Brasil nasceu há 21 anos, fruto da ideia do maestro David Machado, que morreu precocemente aos 57 anos. Em 1994, inspirado no programa de formação musical venezuelano El Sistema, Machado havia fundado a ONG Ação Social pela Música, com a proposta de democratizar a música erudita no Rio de Janeiro. Um embrião dele havia sido lançado na cidade de Campos. Desde a sua morte, em decorrência de complicações de uma cirurgia cardíaca, o projeto tem sido tocado pela viúva, a violoncelista Fiorella Solares, ex-integrante do corpo de músicos do Teatro Municipal do Rio.

A ONG transformou-se rapidamente no maior projeto social de música clássica da cidade do Rio, levando educação pela música a quase mil crianças e adolescentes, a maioria de comunidades com Unidades de Polícia Pacificadora (UPPs). Além de atender 19 favelas, por meio de quatro núcleos (Cidade de Deus, Morro dos Macacos, Complexo do Alemão e Dona Marta), o projeto tem um braço em Petrópolis, um em Piraí e outro em Rondônia, na cidade de Ji-Paraná.

Taxa de juros do cartão de crédito bate recorde de 395,3% ao ano
Página II

Agroecologia

Entidades da Europa, África, Ásia e AL debatem o setor

Do próximo dia 31 de agosto até 4 de setembro, a região paraibana da Borborema receberá a visita de um grupo de representantes de organizações da Europa, África, Ásia e América Latina que integram a AgriCultures Network, uma rede de apoio às atividades de sistematização e divulgação de experiências em agroecologia pelo mundo afora.

A atividade mais conhecida da ação em rede é a produção de revistas dedicadas à divulgação e análise de iniciativas de agroecologia. A revista Agriculturas: experiências em agroecologia, editada pela AS-PTA - Agricultura Familiar e Agroecologia, que corresponde à edição brasileira do projeto editorial da rede. Produzida desde 2004 e com tiragens trimestrais, a revista é distribuída para milhares de subscritores de todas as regiões do país.

O grupo que visitará a região da Borborema é composto por representantes de organizações que editam revistas similares em países dos quatros continentes. As revistas produzidas pela rede chegam regularmente a mais de um milhão de leitores por meio de edições publicadas em inglês, francês, espanhol, português e cinco línguas locais da Índia.

O início da visitação, na próxima segunda-feira, ocorrerá no assentamento Junco, localizado no Município de Remígio. A partir da experiência do trabalho com princípios agroecológicos da família de Marinalva Belarmino, a dona Nalva, o grupo terá contato com as iniciativas articuladas na região pelas mulheres agricultoras experimentadoras. Os visitantes conhecerão particularmente as iniciativas de sistematização e de comunicação de experiências como estratégia de apoio à experimentação agroecológica por parte das famílias e comunidades rurais da Borborema. Neste dia, à tarde, os visitantes se reunirão na sede da AS-PTA, onde membros do Polo da Borborema apresentarão a forma como organiza os seus trabalhos na região. Após essa atividade, às 18h, o grupo participará do lançamento do vídeo "Minha vida é no meio do mundo" no Cine RT em Remígio-PB. Produzido pela AS-PTA em parceria com o polo, o vídeo mostra o encontro de histórias de mulheres que conseguiram abrir as portas de suas vidas para conquistar o mundo, um mundo novo, cheio de oportunidades e de construção de novas relações de gênero, livres da opressão.

No próximo dia 1º de setembro, o grupo visitará a propriedade do jovem Alex da Silva Marques, localizada no Sítio Cachoeira de Pedra D'água, em Massaranduba. Além de conhecer o trabalho de Alex e de sua família, eles terão a oportunidade de entender como a Comissão de Jovens do Polo da Borborema vem se articulando regionalmente. Nos dias 2 e 4 de setembro a Rede AgriCulturas estará reunida para definir as atividades para 2016.

Grupo fará visitas a experiências bem-sucedidas em várias propriedades de agricultores na região da Borborema até 4 de setembro

FOTO: Reprodução/Internet

Os produtos agroecológicos vêm ganhando crescente reconhecimento em todo o mundo acadêmico e político-institucional

Seminário Internacional ocorrerá no auditório da UFCG

No dia 3 de setembro, a partir das 14h, no auditório do Centro de Extensão José Farias da Nóbrega, da Universidade Federal de Campina Grande (UFCG), o grupo visitante participará do Seminário Internacional: "A Agroecologia no Mundo e a Encíclica Ecológica". O nome faz referência à encíclica Laudato Si', a primeira de autoria do Papa Francisco, também conhecida como a Encíclica Ecológica.

O documento chega para ocupar um lugar na vanguarda do pensamento político contemporâneo. O reconhecimento do Vaticano de que não há crises separadas, uma ambiental e outra social, mas sim uma complexa crise socioambiental, anuncia a superação pela Igreja do pensamento que supõe a sujeição da natureza ao domínio humano, ao mesmo tempo em que resgata e atualiza a perspectiva teológica emancipatória que inspirou as comunidades eclesiais de base (CEBs) na América Latina durante nas décadas de 1970 e 1980. Foi nesse período de exceção política e nas CEBs que as raízes do movimento pela agroecologia se estabeleceram no continente latino-americano.

Desde então, a proposta agroecológica vem se desenvolvendo e se irradiando, ganhando crescente reconhecimento nos mundos acadêmico e político-institucional: "Ao formular um questionamento radical à agricultura industrial e à lógica econômica do agronegócio, o enfoque agroecológico tem se disseminado em todo o mundo, reafirmando o papel protagonista que a agricultura familiar camponesa e os povos e comunidades tradicionais deverão assumir na construção de saídas para a crise planetária", afirmou Paulo Petersen, editor da Revista Agriculturas no Brasil. Das 14h às 16h10 acontecerá o painel A Agroecologia no Mundo: avanços e perspectivas, que terá como painelistas: Mamadou Bara Guèye (IED-Afrique – Senegal) – perspectiva africana; Komaravolu Venkata Subrahmanya Prasad (AME Foundation – Índia) – perspectiva asiática; Edith van Walsun (Ileia – Holanda) – perspectiva europeia e Rogério Neuwald (Secretaria-Geral da Presidência da República, coordenador da Comissão Nacional de Agroecologia e Produção Orgânica - Cnapo) e Gabriel Bianconi Fernandes (AS-PTA-Brasil) tratarão dos desafios da institucionalização do enfoque agroecológico em políticas públicas.

Os conteúdos e significados da Encíclica Ecológica serão apresentados e debatidos das 17h às 18h10 a partir de exposição realizada pelo professor Guilherme da Costa Delgado do Instituto de Pesquisa Econômica Aplicada – Ipea, e consultor da Comissão Brasileira de Justiça e Paz.

QUADRILHAS JUNINAS E ESCOLAS DE SAMBA

Sebrae-PB estimula o intercâmbio

Alana Gandra
Repórter da Agência Brasil

O que as quadrilhas juninas podem apreender do carnaval carioca? Essa questão levou o Serviço de Apoio às Micro e Pequenas Empresas da Paraíba (Sebrae-PB) a organizar uma visita de dirigentes das quadrilhas de Campina Grande, que fazem a maior festa de São João do país, à Liga Independente das Escolas de Samba do Rio de Janeiro (Liesa), buscando intercâmbio entre os dois famosos festejos brasileiros.

O diretor de Carnaval da Liesa, Elmo José dos Santos, disse que está acontecendo com as quadrilhas de festa junina o mesmo que ocorreu há 31 anos com as escolas de samba fluminenses, "quando não tinham nenhuma organização, nem identidade e cada uma fazia o carnaval debaixo do viaduto. Nós começamos do marco zero", lembrou. Com a criação da Liesa, as escolas de samba puderam se estruturar e desenvolver. O diretor citou que a exemplo do que ocorre no carnaval carioca e em outros eventos regionais, como o Boi de Parintins, no Pará, os participantes de quadrilha da Paraíba têm que ter uma quadra específica para fazer suas apresentações. "Eles são craques em festas juninas, como nós somos craques em samba", observou.

Os dirigentes de Campina Grande conheceram os bastidores e a organização para o carnaval, além de visitar barracões da Estação Primeira de Mangueira e Beija-Flor e a quadra da Acadêmicos do Salgueiro. Na Cidade do Samba, participaram de uma oficina de adereços na Associação de Mulheres Empreendedoras do Brasil (Amebras). "Eu acho que com essa liga ou associação que vão formar, eles vão se fortalecer perante o poder público", disse Santos.

O presidente da Liesa, Jorge Castanheira, observou que as quadrilhas em Campina Grande não cobram ingresso em sua área de apresentação e que não há arquibancadas, como no Sambódromo do Rio de Janeiro, que possam destacar peculiaridades para o público que assiste às apresentações, o que é um fator negativo. "Eles têm que ter uma arena em que as quadrilhas se apresentem e consigam ser vistas por um número maior de pessoas e por um período maior. É questão de aprimoramento."

A Liesa destacou a necessidade de integração entre a parte artística e a comercial. "Porque eles são muito carentes de recursos. Cada um faz a sua quadrilha, mas é o próprio grupo que banca. Eles têm apoio pequeno do governo local, não dispõem de condições de investir tanto e têm medo que esse pouco apoio inviabilize o futuro das apresentações". Castanheira afirmou que para o patamar de investimentos que o carnaval exige, a venda de ingressos não suporta os gastos das escolas, que têm de buscar outros meios, entre os quais patrocínios, para compensar as despesas feitas para aprimorar o espetáculo a cada ano. Segundo o presidente da Liesa, as festas culturais e regionais brasileiras têm os mesmos problemas de apoio e de receita. Daí as conversas que vêm sendo mantidas com ligas de outros Estados relativas ao carnaval e com outros tipos de manifestações culturais. Ele disse que os dirigentes do carnaval carioca pode ajudar os de Campina Grande na visão de como empreender o espetáculo de forma mais profissional. Para ele, as manifestações culturais nacionais precisam ser mais apoiadas e mais bem geridas artística e empresarialmente, para terem sobrevida, a partir de uma parceria entre o poder público e o setor privado, "para que esses grandes núcleos avançarem".

O presidente da Federação das Entidades de Quadrilhas Juninas da Paraíba (Fequajune-PB) e da União Nordestina de Entidades Juninas (Unej), Edson Pessoa dos Santos, considera importante essa integração com o carnaval carioca. "Nós estamos precisando é da questão da produção cultural, de fazer com que o movimento junino cresça. Que não fique só na competição". O carnaval do Rio pode ajudar nesse sentido. "Foi boa a visita, porque a parte de estruturação, a gente vai aprender".

Pesquisa mostra personalidades com o melhor envelhecimento

São Paulo (AE) - A atriz Fernanda Montenegro, de 85 anos, foi a personalidade mulher escolhida por 81% dos entrevistados que participaram do levantamento "Envelhecer sem Vergonha", pesquisa inédita realizada em todas as regiões do país pelo Instituto QualiBest que pretende medir a percepção de figuras públicas que estão "envelhecendo melhor" no Brasil. Sílvio Santos, 84, foi escolhido por 84% dos entrevistados em relação ao sexo masculino. Foram ouvidas 989 pessoas, com idade entre 18 e 61 anos.

Entre as mulheres, em segundo lugar aparece a atriz Glória Pires, 52, eleita por 79% dos entrevistados, seguida pela jornalista Glória Maria, de 56 anos "declarados", com 71%. Entre os homens, no segundo lugar aparece o jornalista Cid Moreira, de 87 anos, eleito por 72% dos participantes. A pesquisa foi encomendada pela Pfizer.

REDE DE COMUNIDADES DO SEMIÁRIDO

Jovens debatem desenvolvimento

Líderes representam comunidades de sete Estados nordestinos

FOTO: Reprodução/Internet

Projetos comunitários são tema de discussões de Fórum de Liderança que ocorre em Campina Grande

A Rede de Comunidades do Semiárido, que reúne jovens de aproximadamente 90 comunidades rurais da região, promoveu nessa quarta-feira a abertura do 10º Fórum de Lideranças, que ocorre em Campina Grande (a 130 km de João Pessoa). O evento, que tem a finalidade de atuar na mobilização, no fortalecimento e na ampliação das capacidades comunitárias para o desenvolvimento local e convivência com a seca, segue até o próximo sábado.

O Fórum pretende envolver as comunidades que passaram a integrar a Rede de Comunidades do Semiárido no 1º semestre, avaliar a atuação e planejar as próximas atividades da rede. Participam jovens de Alagoas, Ceará, Paraíba, Pernambuco, Piauí, Rio Grande do Norte e Sergipe que representam cerca de 90 comunidades rurais do Semiárido nordestino.

A entidade é resultado de um amplo processo idealizado pela Rede Nacional de Mobilização Social (Coep), que, ao longo dos últimos 16 anos, vem formando parcerias com cerca de aproximadamente 90 comunidades rurais do Semiárido. A rede busca envolver a juventude nas discussões de temas de interesse coletivo, o que está favorecendo o surgimento de jovens lideranças comunitárias. Isso se tornou possível, principalmente, após a implementação de telecentros em parte das comunidades - o que viabilizou não só o envolvimento da juventude como também uma base para a implementação e consolidação da própria Rede de Comunidade do Semiárido.

As comunidades estão no meio rural e são formadas por agricultores familiares. Nos últimos anos o número de jovens participantes das associações comunitárias cresceu em grande parte em função do processo de mobilização que acontece na rede. A Fundação Banco do Brasil participou da solenidade de abertura do 10º Fórum de Lideranças da Rede de Comunidade do Semiárido. O diretor de Desenvolvimento Social Marcos Frade representa a Fundação BB no evento, que, na verdade, começou na última terça.

Além de Marcos Frade, participam da cerimônia de abertura, o presidente da Rede Nacional de Mobilização Social (Coep), André Spitz; o coordenador-geral do projeto Rede de Comunidades do Semiárido, Marcos Carmona; o chefe-geral da Embrapa Algodão, Sebastião Barbosa; o diretor do Departamento de Assistência Técnica e Extensão Rural do Ministério do Desenvolvimento Agrário, Marenilson Batista, entre outras autoridades, além de líderes comunitários. A Fundação BB realizou, entre 2010 e 2014, o investimento social de R$ 2,3 milhões em projetos do programa Comunidades Solidárias e da iniciativa Laboratório Herbert de Souza - Tecnologia e Cidadania, ambos desenvolvidos pelo Instituto Coep. Na tarde do último dia 26, Marcos Frade visitou projetos na região que contaram com investimentos sociais da Fundação BB.

AÇÕES DO FINOR

Leilão ocorre hoje e inclui empresa da PB

Acontece hoje, das 10h às 15h, o 270º Leilão Especial de Títulos da Carteira do Fundo de Investimentos do Nordeste (Finor). O leilão ofertará mais de 70,7 mil ações, o que equivale a um volume financeiro de R$ 19,5 milhões.

O leilão será realizado via internet, por meio do Sistema Eletrônico de Negociação do Segmento Bovespa, coordenado pela BM&F Bovespa S/A - Bolsa de Valores, Mercadorias e Futuros, em São Paulo (SP). Podem participar do leilão pessoas jurídicas e físicas.

Participam do leilão 19 empresas de oito Estados. Delas, 13 são oriundas do setor secundário, cinco do setor primário e uma do setor de serviços.

Os Estados que possuem o maior número de participantes são Pernambuco e Ceará, cada um com quatro empresas. A Paraíba terá uma empresa em oferta. A relação completa das empresas participantes do 270º leilão do Fundo de Investimentos do Nordeste (Finor) encontra-se disponível no portal do Banco do Nordeste (www.bnb.gov.br), por meio do caminho Empresas > Finor > Leilões.

Operacionalização

Os leilões do Finor são operacionalizados desde 1977 pelo Banco do Nordeste, que é a instituição também responsável pela programação dos leilões junto às principais Bolsas de Valores do país; elaboração da seleção, definição de lote e preço das ações das empresas ofertadas nos leilões.

E, ainda, a divulgação ao mercado de informações socioeconômico-financeiras das empresas participantes e intermediação nos processos de transferência das ações negociadas.

Paraíba: todos os cantos

Teresa Duarte - teresaduarte2@hotmail.com

FOTO: Divulgação

● BANANEIRAS

Flor da Trilha é o nome carinhoso que foi dado a um novo produto turístico rural que vem chamando atenção dos turistas no município de Bananeiras, região do Brejo. Trata-se da Jardineira que é um veículo especial, geralmente 4x4 e off-road, adaptado para o transporte de turistas com capacidade para adentrar trilhas onde veículos comuns não conseguem, o que torna o passeio emocionante. Quem quiser vivenciar essa experiência, a Flor da Trilha e o Restaurante Estação Bananeiras elaboraram uma programação turística nos finais de semana. O City Tur, com saída às 9h30 e visitação a Escola Agricola, Igreja N. S. do Livramento, Casa da Pedra, Colégio das Dorotéas, Museu da Estação, Antiga Estação e o Túnel da Viração. Quem preferir o contato direto com a natureza à opção fica a cargo do Passeio Rural, iniciando o percurso às 14h30 com destino a Lagoa Encantada, visitação ao engenho Goiamunduba (Cachaça Rainha) e a contemplação do belo entardecer no Cruzeiro de Roma. Informações: (83) 99995-4243/ (83) 99912 7-9723.

Alagoa Grande

A edição do Caminhos do Frio - Rota Cultural 2015 encerra sua programação no próximo final de semana em grande estilo em Alagoa Grande, terra de Jackson do Bandeiro. A programação está recheada de atividades culturais e esportivas. No sábado (29) ela será iniciada às 7h no Mercadeo Central com apresentação do Forró na Feira, às 8h será iniciado o Encontro de Voo Livre, no morro do Parque Vira, às 11h no Engenho Lagoa Verde começa o forró pé de serra, gastronomia e cachaça, às 14h é a vez da visitação e degustação no Engenho e Balneário Gregório, às 17h tem show musical no Coreto Central e às 19h no Largo do Teatro Santa Ignêz. No último dia (30) a programação inicia às 6h no Engenho Gregório com a Eco Pedal, às 9h no Ginásio Bodão será oferecido um café da manhã e início da cavalgada, às 12h30 acontece o retorno da cavalgada com forró pé de serra e feijoada, no Ginásio Bodão. O Caminhos do Frio, que é uma realização do Fórum Regional de Turismo Sustentável do Brejo Paraibano e das sete prefeituras envolvidas, contando com apoio do Governo do Estado, através da PBTur, Sebrae Paraíba e da Pec Eventos.

● CABEDELO

A Fred Guilherme Tur preparou para o feriado do dia 7 de Setembro próximo, um passeio de Catamarã pelas águas do Rio Sanhauá, proporcionando aos participantes uma aventura em perfeito contato com a natureza. A saída será às 10h da Praia do Jacaré, retornando às 17h30 para assistir o belo pôr do sol. No itinerário, visita a Ilha da Restinga, Prainha, Forte Velho e outros pontos turísticos locais, com parada pra banho e diversões. A embarcação dispõe de serviços de bar com vendas de espetinhos variados, cervejas, água mineral, refrigerantes, caipirinha, sanitário, guia local dentre outros serviços. A compra do passeio pode ser feita até o dia 5 próximo. Informações: (83) 98650-9547.

Brejo

FOTOS: Teresa Duarte

O Brejo paraibano vai respirar gastronomia e música a partir de setembro próximo, quando será iniciado em alguns municípios o Festival Sons e Sabores do Brejo, evento anual que é realizado pelo Sebrae Paraíba. O evento tem como objetivo incrementar a cadeia produtiva dos municípios da região, já que os festivais gastronômicos são excelentes estratégias de mercado para o incremento da atividade turística de uma localidade, pois, contribuem para a divulgação do destino turístico e da cultura local, através dos grupos culturais de dança, folclore, a musicalidade e o artesanato. As datas de realização dos municípios participantes ainda estão sendo definidas.

RURALTUR

Cerca de 180 empresários do setor de turismo da Paraíba participam até amanhã da 11ª edição da Feira de Turismo Rural (Ruraltur), que foi iniciada ontem na Arena das Dunas, em Natal-RN. Essa é a primeira vez que o evento criado pelo Sebrae Paraíba, é sediado em outro Estado, já no ano passado ele ganhou o caráter nacional e itinerante com o objetivo de impulsionar o crescimento do turismo rural do Brasil, com geração de renda e com foco na produção associada ao turismo.

De acordo com a gestora de Turismo do Sebrae Paraíba, Regina Amorim, a caravana paraibana conta com empresários do turismo e da produção associada ao turismo de diversas experiências criativas nas áreas de gastronomia, artesanato, atividades artísticas, entre outras.

Cartão de crédito

Taxa de juros do rotativo bate recorde de 395,3%

Kelly Oliveira
Repórter da Agência Brasil

A taxa de juros do rotativo do cartão de crédito chegou a 395,3% ao ano, em julho, índice recorde para a série histórica, iniciada em março de 2011. Os dados foram divulgados ontem pelo Banco Central (BC). Em relação a junho, a taxa média subiu 23,2 pontos percentuais.

O rotativo do cartão de crédito é a operação em que o cliente financia o saldo devedor remanescente após pagar somente uma parte da fatura. Também são consideradas como rotativo as operações de saque na função crédito.

O chefe do Departamento Econômico do BC, Túlio Maciel, orienta os consumidores a evitar o crédito rotativo (cartão e cheque especial). "É um custo muito elevado. Temos reiterado que o crédito rotativo deve ser tomado pontualmente por um prazo muito curto."

A taxa das compras parceladas com juros, de parcelamento de fatura de cartão de crédito e de saques parcelados subiu 1,3 ponto percentual, de junho para julho, e ficou em 119,5% ao ano.

A taxa de juros do cheque especial também subiu 5,6 pontos percentuais de junho para julho e ficou em 246,9% ao ano. No caso do crédito consignado (com desconto em folha de pagamento), os juros subiram 0,5 ponto percentual, para 27,8% ao ano.

Já os juros do crédito para a compra de veículos caiu 0,2 ponto percentual e ficou em 24,5% ao ano. A taxa do crédito renegociado também caiu, 0,7 ponto percentual, para 45,7% ao ano.

Empréstimos onerosos

A taxa de juros cobrada nos empréstimos dos bancos às famílias continuou a subir em julho. De acordo com dados divulgados nessa quarta-feira pelo Banco Central (BC), a taxa média de juros chegou a 59,5% ao ano. Essa é a maior taxa da série histórica do BC, iniciada em março de 2011. De junho para julho, essa taxa subiu 1,1 ponto percentual.

As empresas também pagaram juros mais caros. A taxa subiu 0,4 ponto percentual de junho para o mês passado, quando ficou em 27,9% ao ano.

A inadimplência das famílias (pessoas físicas), considerados os atrasos acima de 90 dias, subiu 0,1 ponto percentual para 5,4%. No caso das empresas (pessoas jurídicas), a inadimplência subiu 0,2 ponto percentual para 4,1%.

Esses dados de juros e inadimplência são do crédito livre, em que os bancos têm autonomia para aplicar o dinheiro captado no mercado e definir as taxas de juros.

No caso do direcionado (empréstimos com regras definidas pelo governo, destinados, basicamente, aos setores habitacional, rural e de infraestrutura), a inadimplência ficou estável para as empresas (0,7%) e subiu 0,1 ponto percentual para as pessoas físicas (1,8%).

A taxa de juros do crédito direcionado para as famílias subiu 0,8 ponto percentual, chegando a 10% ao ano. Para as empresas, houve alta de 0,7 ponto percentual, para 10,2% ao ano. O BC também informou que o endividamento das famílias em junho correspondeu a 45,8% da renda acumulada nos últimos 12 meses. O resultado é 0,3 ponto percentual menor do que o de maio (46,1%). Ao se desconsiderar o endividamento com financiamento imobiliário, a taxa ficou em 27,1%, queda de 0,3 ponto percentual em relação a maio.

O saldo total dos empréstimos chegou a R$ 3,110 trilhões, em julho, com alta de 0,3% em relação a junho. Em 12 meses, o crédito cresceu 9,9%.

O chefe do Departamento Econômico do BC, Túlio Maciel, disse que o crédito tem crescido em ritmo moderado este ano, "em linha" com a projeção para a expansão do saldo este ano (9%). Maciel acrescentou que o crédito livre foi "mais fraco" em julho e os empréstimos direcionados mantiveram a tendência de desaceleração. Segundo Maciel, essa desaceleração ocorre por influência da elevação dos custos dos empréstimos do Banco Nacional do Desenvolvimento Econômico e Social (BNDES) e da moderação da atividade econômica.

Operações destinadas às famílias têm a maior taxa média de juros da série histórica do Banco Central

FOTO: Reprodução/Internet

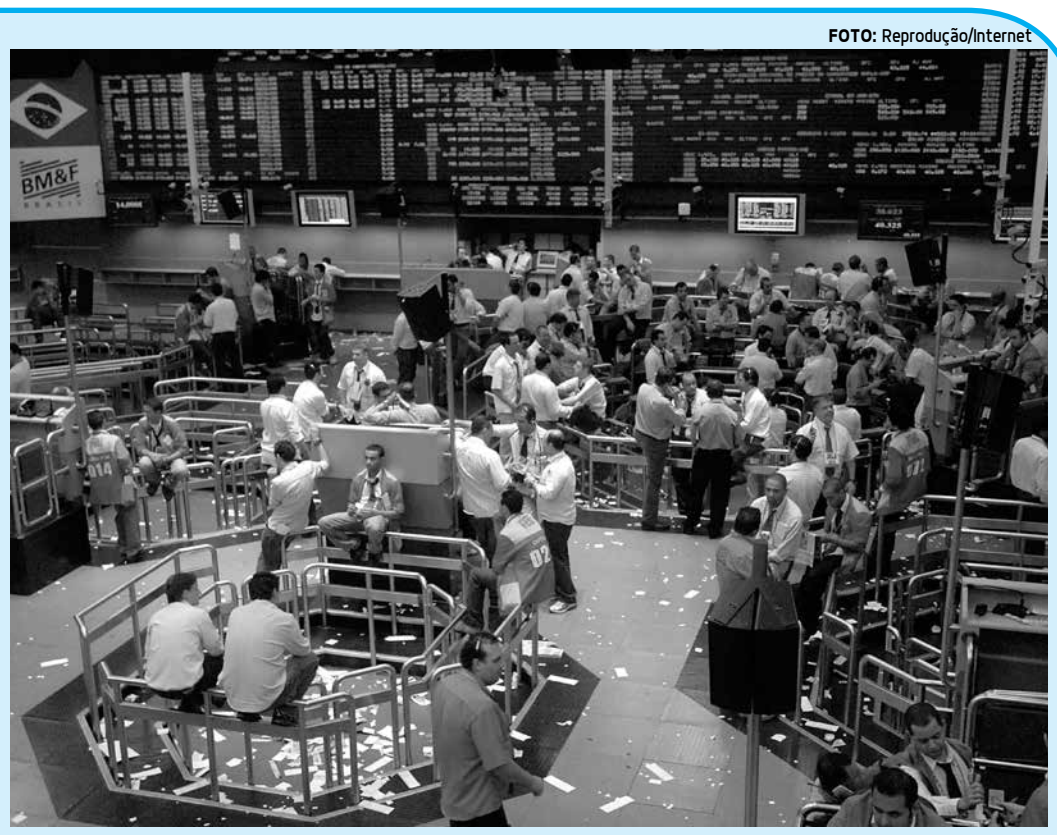

Índice da Bovespa fecha em alta e as principais bolsas da Europa encerraram o pregão em queda

MERCADO NACIONAL E COTAÇÃO

Dólar fecha em queda de 0,19% e Bovespa tem alta de mais 3%

O dólar comercial operou em alta a maior parte do dia nessa quarta-feira e chegou a atingir o nível de R$ 3,65 pela manhã, mas no fim do dia inverteu a tendência e passou a cair. Fechou em queda de 0,19%, a R$ 3,601 na venda. Com isso, interrompe uma sequência de três altas seguidas. Na véspera, o dólar havia fechado a R$ 3,608, maior valor desde 27 de fevereiro de 2003.

O que animou os investidores no mercado nacional foi a decisão do TCU (Tribunal de Contas da União) de dar mais 15 dias de prazo para a presidente Dilma Rousseff explicar supostas irregularidades nas contas de governo de 2014.

Por outro lado, na véspera, a maioria dos ministros do TSE (Tribunal Superior Eleitoral) votou a favor da continuidade da ação que pede a cassação do mandato da presidente Dilma Rousseff (PT) e do vice, Michel Temer (PMDB). O principal índice da Bovespa fechou nessa quarta-feira em alta de mais de 3 por cento. De acordo com dados preliminares, o Ibovespa subiu 3,29 por cento, a 46.010 pontos.

A desaceleração da economia da China tem preocupado o mercado internacional. Nessa quarta-feira, o presidente do Fed (Federal Reserve, o banco central norte-americano) de Nova York, William Dudley, disse à agência de notícias Reuters que a possibilidade de aumento dos juros nos Estados Unidos em setembro é menor agora do que era há algumas semanas.

As principais bolsas da Europa encerraram o pregão dessa quarta-feira, em queda, em meio a dúvidas de que os estímulos anunciados pela China possam dar suporte à segunda maior economia do planeta. O índice pan-europeu Stoxx 600 recuou 1,75%, para 350,14 pontos.

LITORAL SUL E NORTE DA PARAÍBA

Gestores buscam estratégias para elevar fluxo de turistas

Empresários e lideranças do setor de turismo das cidades do Conde, Pitimbu, Cabedelo e Lucena estão traçando estratégias para geração de fluxo turístico no período de baixa temporada. O grupo, formado por cerca de 45 pessoas, iniciou a elaboração de um plano de ação para colocar o Litoral Sul e Norte da Paraíba no ranking dos melhores destinos do Brasil no turismo de experiência.

A mobilização faz parte de uma iniciativa dos empreendedores das cidades, que recebeu o apoio do Sebrae Paraíba para elaboração do planejamento estratégico do turismo no Litoral paraibano. Dividido em duas etapas, o plano tem o objetivo de priorizar ações de desenvolvimento do turismo na região, com foco na visão territorial sustentável. De acordo com a gestora de Turismo do Sebrae Paraíba, Regina Amorim, no primeiro momento, foi elaborado um diagnóstico do turismo das quatro cidades envolvidas. Já na segunda etapa, o grupo, com auxílio da consultora Tânia Zapata, consolidou um plano de ação para os próximos sete anos. "Este coletivo está mostrando que o Litoral paraibano tem voz e vez, além de uma agenda de prioridades definidas", destacou a gestora do Sebrae.

Segundo a consultora Tânia Zapata, o planejamento ajudou os empresários e lideranças a se reconhecerem, percebendo seus pontos fortes e fracos, as suas oportunidades e desafios. "Conseguimos traçar uma ação de curto prazo, ainda para este ano, e serão trabalhadas iniciativas para os próximos sete anos. Até dezembro, eles irão realizar um evento cultural criativo que movimente as quatro cidades", disse Tânia Zapata. De acordo com o presidente da Associação Comercial, Industrial e de Serviços do Conde, André Neves, a expectativa é oferecer ao turista melhores atrativos. "Esta é uma grande cooperação entre todo o Litoral para se pensar no crescimento coletivo. Queremos colocar em prática ações em prol do desenvolvimento territorial de todo o Litoral paraibano", destacou André Neves.

Já a presidente da Associação de Turismo da Costa do Conde, Vânia Domingues, destacou a importância de integrar a cultura local dos municípios aos roteiros oferecidos aos turistas. "O turismo de vivência é uma necessidade social, gostamos de conhecer pessoas, de conhecer de perto as experiências delas", ressaltou. O Litoral do Conde tem mais de 40 pousadas, com mais de três mil leitos, e cerca de 20 bares e restaurantes.

Nordeste lidera no setor de seguros

Segundo dados da Superintendência de Seguros Privados (Susep), a região Nordeste foi a que registrou o melhor desempenho do país na vendagem de seguros, com um aumento de 27,5% em relação ao mesmo período de 2014. Alagoas ficou a frente de Estados como Pernambuco que teve alta de 6,9%; Rio Grande do Norte que registrou 15,5%; e Piauí com 12,4%. Como o índice de desemprego é o pior desde 2012, muitas pessoas estão procurando investir no ramo de franquias como forma de driblar a crise, conforme informa a Seguralta, empresa que atua no setor.

Crédito agrícola chega a R$ 11,59 bi

O volume do crédito agrícola contratado no mês de julho foi de R$ 11,596 bilhões, 30% superior ao mesmo mês do ano passado, quando o total financiado foi de R$ 8,886 bilhões. Os números foram divulgados nessa terça-feira pela ministra da Agricultura, Kátia Abreu, durante reunião com entidades do agronegócio e representantes de bancos públicos e privados. O levantamento levou em conta custeio e comercialização, incluindo grandes, médios e pequenos produtores. "Julho é o mês da nova safra de 2015/2016, que foi onde encontramos aumento", afirmou .

Exportações somam US$ 6,17 bi em julho

Os Estados de São Paulo, Mato Grosso, Rio Grande do Sul, Paraná e Minas Gerais foram os que mais exportaram produtos agropecuários em julho deste ano. No total, as vendas externas somaram US$ 6,17 bilhões. São Paulo ocupa a primeira posição no ranking de exportação por Estado, com embarques de US$ 1,54 bilhão. O complexo sucroalcooleiro foi o principal setor exportador, com US$ 528,63 milhões: US$ 435,58 milhões de açúcar de cana ou beterraba, US$ 92,77 milhões de álcool e US$ 284 mil de demais açúcares. Em seguida, aparecem os sucos.

Leilão vai gerar 4,7 mil empregos

O leilão da Agência Nacional de Energia Elétrica (Aneel) comercializou quatro lotes de linhas de transmissão com investimentos estimados em R$ 1,5 bilhão e que vão gerar 4,7 mil empregos diretos. Segundo a agência, serão construídas seis linhas de transmissão, totalizando 909 km, e sete subestações, com capacidade total de 550 MVA, reforçando a Rede Básica do Sistema Interligado Nacional (SIN), nos Estados de Goiás, Pará, Rondônia e Rio Grande do Sul. As primeiras instalações deverão entrar em operação em novembro de 2018. O leilão movimentou R$ 250 milhões.

Brasileiros estão menos pessimistas

Pesquisa da Confederação Nacional da Indústria, divulgada nessa quarta-feira, mostra que o nível de pessimismo do brasileiro em relação à economia caiu. A queda está relacionada à melhora nas projeções sobre o comportamento dos preços. O Índice Nacional de Expectativa do Consumidor (Inec), sondagem elaborada pela CNI, subiu 1% em agosto na comparação com julho. O índice atingiu 98,9 pontos. Foi o segundo mês consecutivo de alta no indicador.

Goretti Zenaide

Ele disse

"Uma parte de mim é multidão, outra parte, estranheza e solidão"

FERREIRA GULLAR

Ela disse

"Enquanto tentam me enxergar no camarote, eu me divirto em meio à multidão"

ADELIA ARGOLO

gzenaide@gmail.com @letazenaide colunagorettizenaide

Esclerose múltipla

O DIA MUNDIAL de Conscientização da Esclerose Múltipla será lembrado amanhã, no Auditório "Jimmy Queiroga", na Fundação Centro Integrado de Apoio ao Portador de Deficiência - Funad.

O evento é uma iniciativa do Governo do Estado, através do Centro de Referência de Esclerose Múltipla da Secretaria de Saúde, que está trazendo uma das maiores autoridades no assunto no país, o psiquiatra Fernando Spolidoro que ministrará uma palestra.

Os Pescadores de Pérolas

DIRETOR de filmes consagrados como "O Jardineiro Fiel", "Ensaio Sobre a Cegueira" e "Cidade de Deus", Fernando Meirelles dirige sua primeira ópera "Os Pescadores de Pérolas", do francês Georges Bizet.

A apresentação será dias 9, 11, 13 e 15 de setembro no Theatro da Paz, em Belém-PA, sendo transmitida ao vivo no dia 15 em salas de cinemas de oito cidades. Em João Pessoa, será na sala 3 do Cinespaço Mag Shopping, cujas vendas antecipadas já foram iniciadas no valor de R$ 60 inteira e R$ 30 meia entrada.

FOTO: Ednaldo Araújo

Iris Helena e desembargador Marcos Cavalcanti de Albuquerque, ele é o aniversariante de hoje

Engenheiros

A ACADEMIA Paraibana de Engenharia promove hoje a posse de novos acadêmicos e eméritos, entre os quais está o engenheiro e estimado amigo Hermano José da Silveira Farias.

A solenidade, seguida de coquetel aos convidados, será às 19h30 no auditório do Conselho Regional de Medicina, no Centro da capital.

FOTO: Goretti Zenaide

Momento feliz de Salete e desembargador José Ricardo Porto, ela é a aniversariante desta quinta-feira

Imóveis

O GRUPO Conserpa/Enger promove hoje o pré-lançamento do seu mais novo empreendimento, o edifício Rio Maracaí.

A poucos metros da praia, na esquina da Av. Pombal com Eusely Fabrício, o edifício terá 8 pavimentos com área de lazer na cobertura.

Exposição

A GALERIA Gamela continua com a exposição "Felipeia - 430" até a próxima segunda-feira. A mostra reúne obras de diversos artistas em homenagem aos 430 anos de João Pessoa.

FOTO: Goretti Zenaide

Os irmãos Clarissa e Paulo Roberto Cardoso, ela está hoje aniversariando

Trappo

A EMPRESÁRIA de moda Sandra Dourado promove hoje, às 19h, inauguração da mais nova loja da sua marca Trappo, localizada no Tropical Center, na Rua Juvenal Mário da Silva, em Manaíra.

Em espaço amplo e arrojado ela apresenta a convidados especiais as novidades da marca de roupas masculina e feminina, com coquetel assinado por Daniela Gadelha, com participação de Pedro Chefe, Bernardo Leite e o DJ Bruno Martins.

FOTO: Goretti Zenaide

Mário e Aparecida Cahino na inauguração do bacana L´Equipe

Magistrados

A ENFAM está realizando até amanhã, no auditório do Superior Tribunal de Justiça, em Brasília, o Seminário "O Poder Judiciário e o novo CPC", com participação de mais de 400 magistrados de todo o país.

Presentes ao evento estão os desembargadores paraibanos Leandro dos Santos, Maria das Graças Morais Guedes, Maria de Fátima Bezerra, Abraham Lincoln, João Benedito, João Alves, José Aurélio da Cruz, Oswaldo Trigueiro Filho e Saulo Benevides.

Conselho de segurança

FOI INSTALADO, na última terça-feira em solenidade conduzida pelo governador Ricardo Coutinho no Palácio da Redenção, o Conselho Estadual de Segurança e da Defesa Social, criado pela lei 9.577/2011.

O Conselho tem por objetivo formular e propor diretrizes para as políticas voltadas à promoção da segurança pública, prevenção e repressão à criminalidade.

FOTO: Goretti Zenaide

Suzana Guerra e Yedda Régis Ribeiro Coutinho no Gulliver Mar

Dois Pontos

●● As Havaianas, com fábrica em Campina Grande, vão estar presentes nos Jogos Olímpicos e Paralímpicos Rio 2016 com três modelos inspirados nesses esportes, nas paisagens do Rio de Janeiro e nos mascotes Vinícius e Tom.

●● O modelo Top com tiras bicolores tem estampas do Pão de Açúcar e do Cristo Redentor; o modelo Top Esportes tem pictogramas com três estampas diferentes e a Slim Carioca virá com tiras translúcidas em cores vibrantes que representam o Brasil.

Zum Zum Zum

●●● **A PBTur está participando até amanhã em Natal -RN, da 11ª edição da Feira de Turismo RuralTur. O Rio Grande do Norte é um dos principais emissores de turistas para a Paraíba, informa a presidente da entidade Ruth Avelino.**

●●● A banda Pink Floyd Paraíba está fazendo e acontecendo. Recentemente gravou um DVD ao vivo, fez uma mini turnê na Bahia, se apresentou para mais de 30 mil pessoas na cidade de Patos-PB e vai em setembro fazer show em Juazeiro do Norte, no Ceará e em Recife, Pernambuco.

●●● **Um grupo da Melhor Idade vai invadir amanhã a loja da TIM, em Tambauzinho, para participar de um workshop de inclusão digital promovido pela operadora em parceria com a LG. Vão ser instruídos como baixar aplicativos, ouvir músicas e ver filmes por streaming. Inscrições na própria loja até hoje, com vagas limitadas.**

Parabéns

Advogados Antônio Marcos Barbosa Bezerra e Clarissa Roberta Dias Cardoso, monsenhor Jaelson Alves de Andrade, desembargador e presidente do TJPB Marcos Cavalcanti de Albuquerque, professora Eneida Maracajá, engenheiro José Marques de Almeida Filho, agropecuarista Laureano Casado da Silva, empresária Miriam Medeiros, promotora de Justiça Salete Porto, publicitário Roberto Oliveira.

Fest Bossa & Jazz

ESTÁ acontecendo até domingo, nas cidades de Natal, São Miguel do Gostoso e Pipa, no Rio Grande do Norte o maior festival de jazz do Nordeste.

Trata-se do Fest Bossa & Jazz que terá seu ponto alto neste final de semana na Praia de Pipa, onde o bacana Hotel Pipa Atlântico, da empresária paraibana Luciana Freitas, vai sediar dois workshops: um de Guitarra Blues com Igor Prado e de Sax com Mauro Senine.

Agricultores das Várzeas de Sousa vão ganhar cooperativa
Página 15

PESQUISA DO IBGE

PB é destaque em oferta de Wi-Fi

Estado ficou em 2º lugar no Nordeste em proporção de policiais militares

Feliphe Rojas
*Especial para **A União***

Pesquisas divulgadas ontem pelo Instituto Brasileiro de Geografia e Estatísticas (IBGE), com dados colhidos em 2014, indicaram que a Paraíba é o Estado do Nordeste com mais prefeituras que garantem acesso à internet através de conexão Wi-Fi. Dos 223 municípios do Estado, 103 disponibilizam o serviço em alguma parte da cidade, sendo 100 destas prefeituras de maneira gratuita. O número quase que superou a média regional, que era de 57,5 prefeituras com conexão Wi-Fi. No Brasil inteiro, a Paraíba ficou atrás apenas de São Paulo, Minas Gerais e Rio Grande do Sul neste aspecto.

Outra estatística das pesquisas que colocaram a Paraíba em posição de destaque no Nordeste foi a do número de policiais militares em comparação com a população total. São 423 pessoas para cada policial militar. Na região, o Estado ficou atrás apenas do Rio Grande do Norte, que conta com um policial militar para 378 habitantes. Em relação à proporção de policiais civis, a Paraíba fica na 6ª posição no Nordeste, à frente de Bahia, Maranhão e Ceará. São 2.172 pessoas para cada policial civil.

As pesquisas divulgadas foram referentes à Pesquisa de Informações Básicas Estaduais (Estadic) e a Pesquisa de Informações Básicas Municipais (Munic), ambas de 2014.

A Estadic analisou os 27 Estados do Brasil e a Munic os 5.570 municípios existentes no país. Foram levantados dados relativos à gestão e à estrutura dos municípios e dos Estados, a partir da coleta de informações sobre nove temas: recursos humanos, comunicação e informática, educação, saúde, direitos humanos, segurança pública, segurança alimentar, inclusão produtiva e vigilância sanitária.

FOTO: Reprodução/Internet

Serviço é oferecido por 100 municípios paraibanos de maneira gratuita

Outros dados

● Percentual de servidores públicos municipais em relação à população dos municípios:
Média do Brasil: 5,1%
Média do Nordeste: 5,5%
Média da Paraíba: 6,3%, líder no Brasil

● *Percentual de servidores estatutários municipais em relação ao total de servidores municipais:*
Média do Brasil: 60,3%
Média do Nordeste: 5,93%
Média da Paraíba: 63,3%, atrás apenas de Sergipe

● *Percentual de servidores públicos do Estado em relação ao respectivo total de servidores:*
Média do Nordeste: 78,3%
Média da Paraíba: 56,5%, a menor de todo o Nordeste

● *Unidades da Federação com legislação para regulamentação da garantia do acesso à informação:*
Paraíba: com legislação, publicação em diário oficial impresso e na internet
Além da Paraíba, apenas Pernambuco, Bahia e Piauí disponibilizam a legislação de acesso à informação no diário oficial impresso e na internet

● *Percentual de municípios com Conselho Municipal de Educação e com conselho paritário, segundo as Unidades da Federação:*
Média da Paraíba: 94,6% dos municípios com Conselho Municipal de Educação, sendo 93,3% com conselho paritário
No Brasil: A Paraíba é o 10º Estado com mais conselhos
No Nordeste: A Paraíba fica atrás do Rio Grande do Norte, de Pernambuco, Sergipe e Bahia

● *Percentual de municípios com Guarda Municipal, segundo as Unidades da Federação:*
Média da Paraíba: 15,7%
Média do Brasil: 19,4%
No Nordeste: A Paraíba fica atrás de Alagoas, Bahia, Ceará, Maranhão, Pernambuco e Sergipe

● *Percentual de municípios com Conselho Municipal de Segurança Alimentar e Nutricional, segundo as Unidades da Federação*
Média da Paraíba: 28,7%
Posição no Nordeste: Atrás apenas do Maranhão, Ceará e Sergipe.

OPINIÃO PÚBLICA

Maioria defende aplicação de multa para quem urinar nas ruas

Janielle Ventura
Especial para A União

A poluição e o constrangimento são efeitos colaterais do hábito de se urinar nas vias públicas da cidade. Em João Pessoa, não há multa para quem praticar esta ação, entretanto, essa não é a mesma realidade de outras cidades, como Rio de Janeiro e Salvador. Na primeira, a multa é de R$ 510, enquanto na segunda o valor varia entre R$ 67 e R$ 1.008 para pessoas físicas e de R$ 268 a R$ 2.016 para pessoas jurídicas. Em Salvador, essa medida também vale para quem jogar lixo nas ruas.

O jornal **A União** perguntou para a população da capital sobre as multas e se deveriam ser aplicadas na cidade. A maioria foi a favor das multas para que a cidade seja limpa e livre de constrangimento alheio. Porém, o valor deve ser pensado de acordo com a vida econômica dos pessoenses.

Outras pessoas concordaram com a multa, mas não deixaram de mencionar a importância de uma campanha educacional. Enquanto um dos entrevistados ressaltou que a multa não resolveria o problema, mas a campanha traria resultados positivos. Veja a seguir as opiniões de cada um sobre o tema:

Enquete

FOTO: Evandro Pereira

"Deveriam ser multadas para que parassem de fazer esse tipo de coisa. Creio que um valor de R$ 50 está bom para a nossa realidade. Mas não apenas a multa, acho que campanhas de incentivo à educação e respeito deveriam reforçar essa ideia de cuidado com o patrimônio público. A prefeitura também deveria dar mais opções para que as pessoas não procurassem fazer esse tipo de coisa".

ELPSON FONSECA RIBEIRO
Marítimo

"Não acho que as pessoas que fazem isso deveriam ser multadas, pelo menos não de início. Elas devem ser orientadas a não praticar esse tipo de coisa. Caso não resolva, talvez uma multa deva ser aplicada para reforçar essa ideia de educação. No caso da multa, ela deveria ser mínima, de mais ou menos R$ 50, porque uma pessoa que faz isso não deve ter formação e nem condições".

MARIA DA CONCEIÇÃO
Analista corporativa

"A multa deveria ser simbólica. O trabalho em si deveria ser focado na questão de conscientização. Acredito que fazer esse tipo de coisa é questão de índole. Por exemplo, eu não me sentiria bem de fazer isso em público. Já não me sinto bem em certos locais, muito menos nas ruas. É um absurdo, falta de educação e respeito com os outros. Em caso de valor, entre R$ 20 e R$ 100 estaria bom".

TARCÍSIO LIMA DA SILVA
Carteiro e professor

"Não acho que deveria ser multado. Deveria ter algo que fizesse com que as pessoas refletissem sobre essa atitude tão mal educada. Uma campanha que trabalhasse a educação dessas pessoas, por exemplo, com certeza já iria resolver muito. Acho que multa não resolveria. Pelo menos não na nossa região. Tem que pensar em algo baseado na nossa realidade".

MARIA DE FÁTIMA PASSOS
Dona de casa

"Deveriam ser multadas porque os ambientes ficam muito fedorentos. Além de poluir o local com o xixi, polui também o ar. Quando alguém passa, aquele fedor é insuportável. E no caso de multa, mais ou menos de R$ 150 a R$ 200. Em uma comparação com o Rio de Janeiro, seria meio exagerado trazer o mesmo valor de multa, porém, alguma coisa deveria ter para ajudar a evitar".

CINTHIA EMÍLIA LUCAS
Estudante

"Acho terrível quem faz esse tipo de coisa nas ruas. O xixi é corrosivo, então acaba desgastando aquele local. Além de ser uma tremenda falta de respeito. Deveria ter multa sim, mas não igual ao do Rio de Janeiro. Para a nossa realidade econômica ficaria desproporcional. Deveria ser algo que pesasse no bolso, mas nada exagerado. Acho que R$ 20 já pesa e deve funcionar".

PATRÍCIA ALEXANDRINA FIGUEIREDO
Telemarketing

"Acredito que realmente devem ser multados porque o meio ambiente fica muito fedorento, além do que é uma atitude muita feia para a sociedade em si. Ninguém quer passar no meio da rua e se deparar com isso. Um valor de R$ 50 à R$ 100 já estaria bom. Mas quando há eventos, a prefeitura também deveria fornecer uma quantidade de banheiros químicos que comporte o número de pessoas".

DAMIÃO RODRIGUES
Jornalista

"Um valor de R$ 50, pelo menos, já estaria bom para incentivar uma atitude melhor de quem pensar em fazer uma coisa dessas. É correto se cobrar multa. Como uma pessoa faz xixi na rua? Já presenciei homens fazendo esse tipo de coisa e me senti totalmente constrangida, além de ser muita falta de respeito e educação. Quando o vi fazer isso, perguntei se ele não estava me vendo passar".

LUZIA DANIEL DE SOUSA
Professora

SES realiza atividades para lembrar Dia Nacional de Combate ao Fumo

A data é comemorada em 29 de agosto, mas as ações começaram ontem

A Secretaria de Estado da Saúde (SES) preparou, em parceria com várias entidades, uma programação especial para lembrar o Dia Nacional de Combate ao Fumo. A data é comemorada em 29 de agosto, porém as atividades começaram ontem, com a realização de campanhas de prevenção ao tabagismo em shoppings e escolas da capital.

A programação prevê atividades, das 9h às 16h, no Shopping Tambiá. Já no sábado (29), as equipes realizam as atividades no Shopping Manaíra, das 10h às 16h. O objetivo é trabalhar a prevenção do tabagismo, principalmente com crianças e adolescentes.

Como parte das ações de prevenção, haverá o lançamento de uma plataforma de jogos educativos sobre tabagismo, o Will. "Além de orientar sobre a questão da vantagem de não fumar, de trabalhar com a prevenção, estaremos também aproveitando a oportunidade, junto com um dos parceiros, o Broz Creative Studio, para lançar um jogo educativo sobre o tabagismo", disse a chefe do Núcleo de Doenças e Agravos Não Transmissíveis Agudos, Gerlane Carvalho.

O jogo foi desenvolvido através de uma plataforma que pode ser acessada, gratuitamente, por celulares ou tablets com sistema operacional Android. "Com esse jogo, de uma maneira divertida e lúdica, as crianças e adolescentes são incentivadas a evitar todos os males causados pelo cigarro", explicou Gerlane.

O criador do aplicativo, Rodrigo Brandão, explicou que Will é uma plataforma de jogos educativos sobre o combate ao tabagismo, direcionada ao público infantojuvenil. "São vários minijogos com gêneros e mecânicas distintas que abordam diversos temas relacionados aos males do tabagismos, como o fumo passivo, as milhares de substâncias tóxicas do cigarro, o vício causado pela nicotina, a propaganda diabólica, dentre outras abordagens. O Will reflete o posicionamento da minha startup, que é o ludoativismo, ou seja, o engajamento ativo em causas humanitárias e sociais por meio dos jogos digitais. Esse processo de conscientização e prevenção ocorre por meio do entretenimento, num momento em que o indivíduo está relaxado e mais suscetível a recepção de mensagens", destacou.

Ainda segundo Gerlane, em parceria com o Programa Saúde na Escola e Secretarias de Saúde do Estado e município, foram selecionadas sete escolas para receber as ações de prevenção e a divulgação da plataforma de jogos educativos. Hoje, as ações serão realizadas nas escolas estaduais: Escola Argentina Pereira Gomes, às 8h; no Instituto de Educação da Paraíba (IEP), às 10h e na Escola Argentina Pereira Gomes, às 14h. Amanhã será a vez das escolas municipais e privadas: Escola Municipal Américo Falcão, às 8h; Escola Municipal Padre Pedro Serrão, às 10h; Colégio Motiva, às 13h30 e Geo Tambaú, às 16h.

"Estamos realizando esse trabalho como forma de orientar essas crianças e adolescentes sobre todo o mal que o cigarro pode fazer para a saúde, orientando esse público para que eles não sejam futuros fumantes", disse Gerlane. A gestora de saúde disse também que o Programa Saúde na Família continuará o trabalho, levando as ações de prevenção para outras escolas da Paraíba.

Aplicativo de jogos educativos alerta crianças e adolescentes sobre os males causados pelo cigarro

Para a chefe do Núcleo de Doenças e Agravos Não Transmissíveis da SES, a intenção de promover ações como esta é sempre levar informação para a população. "Aproveitamos datas pontuais para oferecer nossos serviços de saúde em pontos estratégicos, como é o caso de shoppings. Lá estaremos levando informação para a população em geral. Trabalhamos acima de tudo com prevenção, mas também mostramos os locais de tratamento e onde buscar ajuda profissional", disse ela.

As atividades em alusão ao Dia Nacional de Combate ao Fumo serão realizadas em parceria com a Agência Estadual de Vigilância Sanitária da Paraíba (Agevisa-PB), Programa Saúde na Escola, Secretaria de Estado da Educação, Secretaria Municipal de Saúde de João Pessoa, Associação Médica da Paraíba, Sociedade de Pneumologia da Paraíba, Sociedade Brasileira de Cardiologia – Região Paraíba, Liga Acadêmica de Pneumologia da Paraíba, Planos de Saúde, Funasa, Broz Creative Studio, Magazine Luíza e Shoppings Tambiá e Manaíra.

Cigarro

A nicotina, presente no cigarro, causa dependência e age na região do cérebro relacionada com o prazer. Além das alterações físicas, emocionais e comportamentais, cerca de 50 doenças graves estão relacionadas ao tabaco, entre elas: câncer de pulmão, boca, laringe, estômago; leucemia; infarto; bronquite; infecções respiratórias; trombose vascular. A fumaça do cigarro tem mais de 4600 substâncias, entre elas 40 são cancerígenas.

Tratamento

Na Paraíba, existem hoje 37 Centros de Referência para Tratamento dos Fumantes, onde se pode buscar apoio para se livrar do vício em nicotina. O tratamento nesses locais é mantido pelo Ministério da Saúde, que repassa medicamentos ao Estado, responsável pela qualificação das equipes, monitoramento do trabalho nos centros e pelo encaminhamento do material enviado pelo Ministério. Os municípios entram com a administração das unidades de saúde.

Referência

Os hospitais de referência no Estado no combate aos tipos de câncer relacionados ao uso do tabaco – pulmão, esôfago e laringe – são o Napoleão Laureano; Oncoclínica e Hospital Universitário Lauro Wanderley, em João Pessoa; e Hospital da Fundação Assistencial da Paraíba (Fap) e Hospital Universitário Alcides Carneiro (HUAC), em Campina Grande.

Dados

O tabagismo é considerado pela Organização Mundial da Saúde (OMS) a principal causa de morte evitável em todo o mundo. A OMS estima que um terço da população mundial adulta – cerca de 1 bilhão e 200 milhões de pessoas – seja de fumantes.

De acordo com estimativas do Instituto Nacional do Câncer, a Paraíba possui hoje 453.546 fumantes e, destes, 89.784 estão em João Pessoa.

Centro de Línguas do Estado oferece vagas para o 2º semestre de 2015

O Centro de Línguas do Estado iniciou o segundo semestre, mas ainda oferece vagas para quem deseja aprender idiomas. Com funcionamento de segunda-feira a sábado, atualmente a escola conta com aproximadamente 2.500 alunos.

As aulas acontecem nos três turnos, de segunda-feira a sexta-feira; e, aos sábados, manhã e tarde. As vagas estão distribuídas nos idiomas de português, inglês, francês, alemão, espanhol e latim.

De acordo com o diretor Agripino Elias, não haverá prejuízo pedagógico para quem se matricular com o semestre em andamento. "Quem se matricular, mesmo tendo contato com o idioma escolhido pela primeira vez, terá condições de acompanhar o conteúdo", disse.

Inscrições – Para se inscrever, o interessado deve levar duas fotografias 3X4 e os originais do CPF e do RG. É cobrada uma taxa de inscrição no valor de R$ 170, mas o aluno não pagará mensalidade. O Centro de Línguas fica na Avenida Rui Carneiro, 925, em Miramar. Mais informações podem ser obtidas pelos telefones 99981-5456 ou 98700-7865.

TODOS OS ANOS

JP tem 100 casos de crianças com câncer

Janielle Ventura
Especial para A União

Mais 100 novos casos de crianças com câncer surgem, por ano, em João Pessoa, segundo a médica oncopediatra Andréa Gadelha. O número é acumulativo porque cada uma passa cerca de um ano em tratamento e mais cinco em acompanhamento, para depois receber alta. A campanha pela cura do câncer infantil acontecerá neste sábado (29) e vai ajudar na construção da nova sede da Associação Donos do Amanhã. Com a construção, as crianças acolhidas por ela receberão um apoio melhor estruturado.

Com a ajuda para custear a obra da nova sede, Andréa, que também é a presidente da Associação, diz que várias atividades serão exercidas após sua conclusão. "Aqui continuamos com o apoio da alimentação, por exemplo. Enquanto a criança está interna, fornecemos o almoço para elas e seus acompanhantes. Mas outras atividades não estão sendo realizadas devido a falta de estrutura", explico Andréa Gadelha.

Dentre os diversos tipos de câncer, a leucemia é o principal tipo a afetar crianças e adolescente na capital. Além de dar apoio social para crianças e adolescentes carentes portadores de câncer de todo o Estado, a Donos do Amanhã custeia alguns exames e remédios. Além disso, também doa cestas básicas enriquecidas, latas de leite, suplemento alimentar e fraldas descartáveis.

O superintendente do Instituto Ronald McDonald, Francisco Neves, disse que o McDia Feliz é um sucesso porque contagia toda a sociedade e é necessária a participação de todas as pessoas para fazer desta edição mais um recorde de arrecadação. "A cura do câncer em crianças e adolescentes é possível. Nosso trabalho é possibilitar esperanças de vida a milhares de famílias em todo o país", destacou.

A campanha é um sucesso graças à participação fundamental de funcionários, franqueados e fornecedores do sistema McDonald's, além da mobilização de cerca de 30 mil voluntários, empresas apoiadoras e imprensa, que incentivam a sociedade a abraçar a causa da luta contra o câncer infantil e juvenil.

Tíquetes antecipados

No McDia Feliz, o tíquete antecipado do Big Mac pode ser adquirido e trocado pelo sanduíche na data da campanha. Essa venda antecipada representa uma importante parcela na arrecadação total da campanha McDia Feliz, composta ainda pela venda de sanduíches Big Mac no próprio dia do evento, isoladamente ou na promoção (exceto alguns impostos), além de produtos promocionais com a marca McDia Feliz vendidos pelas instituições participantes.

Os produtos estarão à venda nos restaurantes de João Pessoa (Av. Epitácio Pessoa, Av. Ruy Carneiro e Manaíra Shopping) e Campina Grande (Partage Shopping). Cerca de 220 crianças e adolescentes atendidos pela instituição serão beneficiados.

Fique atento

Para adquirir os tíquetes antecipados do McDia Feliz, no valor de R$ 13,50, basta entrar em contato com a instituição beneficiada na Paraíba, Donos do Amanhã, através do telefone 3242-2710.

Saiba mais

- Para ser voluntário nas casas de apoio e ajudar ou fazer doações para os pacientes com câncer, basta entrar em contato com as organizações a seguir:
- Rede Feminina de Combate ao Câncer - Rua Doze de Outubro, 858, Jaguaribe. Telefone: 3241-5373;
- Amigos do Peito - Av. Epitácio Pessoa, 595, Bairro dos Estados. Telefone: 3021-3031;
- Donos do Amanhã - Rua Doze de Outubro, 777, Jaguaribe. Telefone: 3242-2710. Possui um serviço de telemarketing. O interessado pode ligar, dizer o que vai doar e o mensageiro irá até ele. As contas para depósito são Banco do Brasil, agência 3396-0, conta nº 20.000-x e Unicred, agência 3396-0, conta nº 5882-5.

Asdef reabre inscrições de seleções para o Detran - PB

A Associação de Deficientes e Familiares (Asdef) reabriu a seleção para o Departamento Estadual de Trânsito da Paraíba (Detran-PB), cujas vagas são exclusivas para pessoas com deficiência. Serão selecionados profissionais para os cargos de recepcionista, atendente com noções em Libras e digitador.

A primeira relação de aprovados foi divulgada no dia 14 de agosto, mas falta preencher 13 vagas em Campina Grande, Guarabira, Patos, Sousa e Cajazeiras. Podem participar do processo seletivo apenas pessoas com deficiência e que não estejam trabalhando com carteira assinada na data da contratação. Os candidatos devem enviar o currículo para o e-mail balcaodeempregos@asdef.org.br

O prazo para envio do currículo termina em 5 de setembro e a seleção será de 9 a 11 de setembro. Os candidatos aprovados vão ser chamados conforme a necessidade do Detran. O processo seletivo inclui testes teóricos, dinâmicas de grupo e entrevistas. Para participar, os interessados devem comparecer com currículo, laudo da Funad, xerox de identidade, CPF, comprovante de residência e cartão do SUS.

Agricultores das Várzeas de Sousa vão ganhar cooperativa

Produtores poderão captar recursos para produção coletiva

Cardoso Filho
josecardosofilho@gmail.com

FOTO: Arquivo

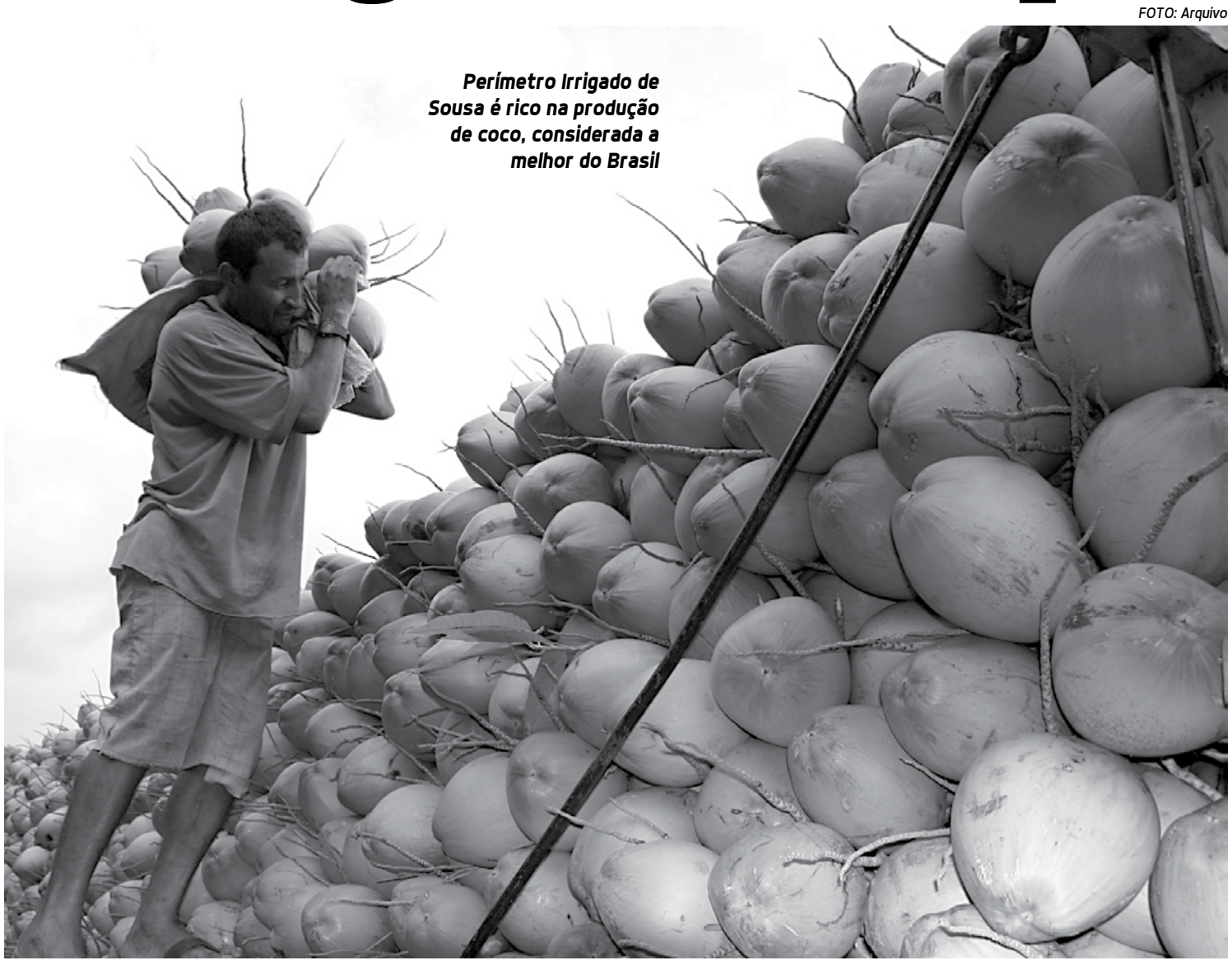

Perímetro Irrigado de Sousa é rico na produção de coco, considerada a melhor do Brasil

Os 178 pequenos agricultores instalados no Perímetro Irrigado das Várzeas de Sousa, no Sertão da Paraíba, vão ganhar importante benefício do Governo do Estado. No próximo dia 2, o secretário de Desenvolvimento da Agropecuária e da Pesca, Rômulo Montenegro, estará assinando a criação da Cooperativa dos Produtores das Várzeas de Sousa, que vai acontecer no escritório do Perímetro Irrigado.

Rômulo Montenegro vai estar acompanhado do presidente das Organizações das Cooperativas do Brasil na Paraíba, Pedro Albuquerque; dos gerentes de Organização Rural e de Abastecimento, ambos da Secretaria de Desenvolvimento da Agropecuária e da Pesca (Seap), respectivamente Ivanilza Macedo e Benelio Araújo.

Segundo o secretário Rômulo Montenegro, o Perímetro Irrigado das Várzeas de Sousa, localizado no Município de Aparecida, é o único do Estado que demonstra uma viabilidade, pois funciona parcialmente, mesmo com a crise hídrica que se enfrenta.

No local, existem 178 pequenos lotes de cinco hectares próximos ao rio. Foi feito um levantamento e a partir de um trabalho de organização rural foi criada uma cooperativa para os agricultores.

Benefícios – A partir da criação da cooperativa, lembra o secretário, os pequenos produtores poderão captar recursos para produção coletiva. Quando a cooperativa estiver instalada, os produtores poderão vender para o mercado aberto, o que não ocorre com o produtor individual e até com a associação, porque eles não têm como emitir nota fiscal, "a não ser para os programas governamentais", esclareceu Rômulo Montenegro.

Para a criação da entidade, a gerência de Organização Rural realizou um levantamento através de um georreferenciamento da área.

As Várzeas de Sousa existem desde 2007 e os 178 lotes, bem como os lotes empresariais, não tinham as suas escrituras. Rômulo disse que há um mês assinou a ordem de serviço autorizando a abertura de licitação para que os ocupantes da área tenham as escrituras definitivamente. Com o documento, podem contrair empréstimos nas instituições bancárias e dar a garantia do crédito.

A área é rica na produção de coco, considerada a melhor do Brasil, e outros frutos, como também de hortifrutigranjeiros e hortaliças. Para que eles tenham um padrão da produção, é necessário a instalação de uma agroindústria de beneficiamento. Uma máquina está sendo instalada no local e vai permitir a seleção de frutos.

No Perímetro Irrigado estão instaladas duas empresas. A Mocó trabalha com orgânicos, produzindo acerola orgânica, e é integrada com os pequenos lotes porque tem empresa de exportação, que compra hortifrutos e frutos, a exemplo de maracujá, e exporta as polpas para outros países no trabalho de integração com associados. Já a empresa Santana trabalha com a produção de sementes e forragens também para os agricultores locais.

Previsão do tempo para a Paraíba

A Aesa prevê nebulosidade variável com possibilidade de chuvas passageiras, em áreas isoladas, hoje, para as regiões do Litoral, Agreste e Brejo. Para as demais regiões, não há previsão de chuva.

A temperatura máxima no Litoral deve ficar em torno dos 30ºC e a mínima, perto dos 21ºC. No Agreste, a máxima pode alcançar os 30ºC e a mínima, 18ºC. No Brejo, a máxima deve ficar em torno dos 28ºC e a mínima, próximo dos 18ºC. Para a região do Cariri-Curimataú, a Aesa prevê nebulosidade variável, com máxima de 33ºC e mínima de 20ºC. No Alto Sertão e Sertão, a previsão é de céu claro a parcialmente nublado. A temperatura deve ter máxima de 35ºC e mínima de 20ºC no Alto Sertão. A máxima no Sertão deve atingir 36ºC e a mínima 19ºC.

Isenção da taxa do PSCT 2016 do IFPB

O IFPB abriu o prazo para solicitação de isenção da taxa de inscrição no Processo Seletivo para os Cursos Técnicos Presenciais (PSCT 2016). São 3.660 vagas, sendo 1.815 para o Ensino Médio Integrado ao Técnico e 1.845 para os cursos técnicos subsequentes (para quem já concluiu o Nível Médio). A entrada é para os cursos presenciais no ano de 2016. Quem tiver direito a isenção da taxa deve fazer a solicitação até 4 de setembro no protocolo das unidades do IFPB.

Para quem não tem direito a isenção, a taxa de inscrição é no valor de R$ 50 (Integrado) e R$ 40 (Subsequente). A inscrição no PSCT vai até 2 de outubro. As provas serão em 8 de novembro e o resultado final deve ser divulgado até 21 de dezembro.

MP divulga resultado de concurso

O Ministério Público da Paraíba divulgou na tarde de ontem, no Diário Oficial Eletrônico da instituição, o Edital 07/2015 de resultado preliminar das provas objetivas do 'concurso público para provimento de cargos do quadro de serviços auxiliares do Ministério Público da Paraíba'. O edital pode ser acessado no site do MPPB no endereço http://www.mppb.mp.br/

Os candidatos têm o prazo de sete dias para interpor recursos a contar da data da publicação do edital. As provas do concurso foram aplicadas no dia 19 de julho pela Fundação Carlos Chagas nas cidades de João Pessoa, Cabedelo e Campina Grande. O concurso oferece 105 vagas para cargos de técnico ministerial e analista ministerial, além de cadastro reserva.

Novo hospital da UFCG em Cajazeiras

O reitor da Universidade Federal de Campina Grande (UFCG), Edilson Amorim, recebeu um comunicado oficial de Empresa Brasileira de Serviços Hospitalares (Ebserh) informando que as equipes que trabalharão na constituição dos projetos de arquitetura e engenharia do novo hospital universitário de Cajazeiras, já estão contratadas.

A nova unidade hospitalar terá capacidade para 200 leitos, 124.000 m² voltados para o atendimento em média e alta complexidade. O projeto está orçado em R$ 168 milhões.

"Já estamos formando uma equipe de trabalho para adotar as iniciativas necessárias à elaboração do plano de necessidades do Hospital Universitário de Cajazeiras", informou o reitor.

CRIME NO SERTÃO

Acusado de homicídio na PB é preso em Mossoró

Investigações realizadas pela Polícia Civil da Paraíba, por meio do setor de Inteligência da 18ª Delegacia Seccional de Catolé do Rocha, no Sertão da Paraíba, levaram à localização de Micael Martins Fernandes, 47 anos, suspeito de praticar um homicídio em janeiro deste ano. O crime aconteceu na cidade de Catolé do Rocha e a vítima foi o vigilante Caio Venício Silvestre da Silva.

Segundo a delegada Patrícia Forny, da 18ª Seccional de Catolé do Rocha, logo que ocorreu o assassinato, uma equipe de investigadores do Grupo Tático Especial daquela seccional começou os trabalhos de investigação, culminando com uma operação realizada na cidade de Mossoró, no Rio Grande do Norte, onde Micael Martins Fernandes encontrava-se foragido.

Ainda segundo as investigações, o vigilante Caio Venício Silvestre da Silva, que residia no bairro Santa Clara, e prestava serviço aos Correios de Catolé do Rocha, foi encontrado morto no dia 3 de janeiro deste ano, com requintes de crueldade. "Desde então, a Polícia Civil trabalhou arduamente no sentido de identificar os responsáveis por tal crime, chegando ao nome de alguns suspeitos. Na tarde de terça-feira (25), com o apoio da Polícia Militar do Rio Grande do Norte, os investigadores do Grupo Tático Especial conseguiram localizar e prender o acusado no bairro Sumaré, na cidade de Mossoró/RN", relatou a delegada.

O suspeito, na época do crime, estava residindo no bairro Loteamento Portal, na cidade de São Bento/PB, mas "ao perceber que a polícia havia descoberto sua participação no crime, fugiu para a cidade de Mossoró/RN, mas foi localizado e preso após mais um trabalho do Setor de Inteligência do Grupo Tático Especial de São Bento que também atuou em Mossoró/RN na tarde de ontem", concluiu.

REGIÃO DO BREJO

Polícia Civil realiza operação em Sertãozinho e prende duas pessoas

A Polícia Civil, por meio da 8ª Delegacia Seccional, com sede na cidade de Guarabira, desencadeou na manhã de ontem uma operação policial para desarticular um grupo criminoso que agia na cidade de Sertãozinho, na região do Brejo paraibano.

De acordo com o delegado titular da seccional, Wallber Virgolino, a operação policial teve o objetivo de desarticular um bando que é suspeito de assassinatos na região. "Recebemos informações de que dois homens, que exerciam a função de vigilantes de rua, eram suspeitos de integrarem uma quadrilha que cometia assassinatos, entre eles, de homossexuais", disse a autoridade policial.

Foram presos: Augusto César do Nascimento, de 22 anos e Wellington Campelo, de 33 anos. Eles são suspeitos de três assassinatos no local, um deles cometido no último domingo (23). A dupla foi encaminhada para a delegacia da cidade e depois será levada para unidades prisionais do Estado.

"Consideramos que esta operação foi muito importante no combate aos Crimes Violentos Letais Intencionais (CVLI) em cidades do Brejo, pois desarticula um grupo criminoso que vem agindo desde o ano de 2014, amedrontando os homens de bem e confrontando o Estado. As ações policiais vão continuar e mais pessoas podem ser presas", finalizou o delegado.

MANDADOS DE PRISÃO

Dois suspeitos de assaltos em Picuí são encontrados no RN

A Polícia Civil, por meio da 13ª Delegacia Seccional (13ª DSPC), com sede na cidade de Picuí, desencadeou uma operação para dar cumprimento a mandados de prisão, na cidade de Carnaúba dos Dantas (RN). Foram presos: Antonio Flávio da Silva e Erika Santos Flor. A dupla é suspeita de realizar Crimes Violentos Patrimoniais (CVP) na Paraíba.

De acordo com o delegado titular da seccional, Cristiano Brito, existiam os mandados de prisão e as ações da dupla se concentravam em Picuí. "Os dois já eram procurados por um assalto a uma igreja ocorrida em Picuí, no dia 11 de julho.

Existem ainda denúncias de que os dois, em conjunto com outro homem que já foi preso pela Polícia Civil, Jerry Adriano da Silva Rodrigues, têm envolvimento com outros casos de roubo e ainda com o tráfico de drogas na região do Curimataú", disse o delegado.

Os dois foram encaminhados para a Delegacia Seccional de Picuí, prestaram depoimento e depois seguiram para unidades prisionais, onde aguardarão a decisão da Justiça.

PROPORCIONAR A ALEGRIA DOS REENCONTROS É O QUE NOS FAZ IR EM FRENTE.

Guanabara, interligando o Norte, o Nordeste e o Centro-Oeste com conforto, segurança e a pontualidade de sempre.

http://blog.expressoguanabara.com.br/
/expressoguanabara
@ViajeGuanabara
www.viajeguanabara.com.br

GUANABARA
SATISFAÇÃO EM TODOS OS SENTIDOS

CCJ da Câmara aprova porte de armas para agentes de trânsito
Página 19

MAIOR HONRARIA DO LEGISLATIVO MUNICIPAL

CMJP aprova medalha a Ricardo

Projeto de Decreto Legislativo teve aprovação unânime dos vereadores

O Plenário da Câmara Municipal de João Pessoa (CMJP) aprovou, em votação realizada na manhã dessa quarta-feira, a concessão da maior honraria da Casa Napoleão Laureano ao governador da Paraíba, Ricardo Coutinho (PSB). O Projeto de Decreto Legislativo (PDL) que concede ao chefe do Executivo Estadual a Medalha Cidade de João Pessoa foi apresentado pelo vereador Djanilson (PPS) e aprovado de forma unânime pelos parlamentares pessoenses.

Em sua justificativa, Djanilson destacou o teor da homenagem: "A esse homem que olha para cada município do Estado da Paraíba com uma visão específica, e com o nosso Município não é diferente, para detectar problemas e empreender gestões de resolução, visando sempre ao crescimento do Estado e ao desenvolvimento dos seus cidadãos, isso sem distinção ideológica ou político-partidária".

O parlamentar também lembrou a trajetória do atual governador, que iniciou sua carreira política como vereador pessoense, tendo sido também prefeito da capital paraibana e deputado estadual. "Um político destemido e centrado, respeitoso, de visão ampla, que desde seus primórdios na vida pública atuou nos dois campos de Poder", elogiou.

Durante a votação da matéria, o vereador Fernando Milanez (PMDB) destacou a importância de se ter atualmente um governador que começou como vereador da Casa, reconhecendo sua atuação. Marco Antônio (PPS) lembrou que foi colega de Parlamento de Ricardo Coutinho na década de 1990. "Atuamos em bancadas opostas, mas não posso deixar de reconhecer o trabalho dele em todos os cargos políticos que já ocupou", disse.

Nesse sentido, Bruno Farias (PPS) acrescentou: "Estamos nos referindo à trajetória política mais vitoriosa nascida nesta cidade. Líder estudantil e sindical, duas vezes vereador, duas vezes deputado estadual, duas vezes eleito prefeito em primeiro turno, além de eleito também duas vezes para comandar o nosso Estado. Ricardo Coutinho tem um legado merecedor dos aplausos de todos os pessoenses, com feitos que devem ser reconhecidos mesmo que estejamos em campos políticos opostos", afirmou o parlamentar.

FOTO: Olenildo Nascimento/CMJP

Parlamentares da capital destacaram a trajetória do governador e a importância pelo início da sua carreira como membro da Casa

2011 E 2012

TCE aprova contas de secretarias do Estado

O Tribunal de Contas do Estado da Paraíba (TCE-PB) aprovou, em sessão realizada ontem, as contas das Secretarias de Estado Educação e Cultura (exercício de 2012) e da Infraestrutura (2011). Houve aprovação, ainda, às contas de 2013 das Câmaras Municipais de Bayeux, Salgadinho, Catingueira, Malta e São Mamede (com ressalvas), Junco do Seridó e Pedras de Fogo. As da Câmara de João Pessoa, exercício de 2012, foram aprovadas com ressalvas. A prefeita de Salgadinho, Débora Cristiane Farias Morais, também teve aprovadas as contas de 2013.

Por outro lado, aplicações em Manutenção e Desenvolvimento do Ensino (MDE) e em Remuneração e Valorização do Magistério (RVM) abaixo do limite mínimo constitucional, afora despesas sem comprovação, contribuíram para a desaprovação das contas de 2012 do ex-prefeito de Mari, Antônio Gomes da Silva, a quem o TCE-PB impôs o débito de R$ 65.640,00.

Da decisão tomada conforme voto do relator, Fábio Nogueira, ainda cabe recurso. A Corte também acolheu proposta para abertura de processo específico destinado a averiguar documentação relacionada a empréstimos a servidores do município consignados em folhas de pagamento.

NO CENTRO DE CONVENÇÕES

Bertrand Asfora será reconduzido no sábado

Dois eventos programados para este sábado, 29, vão marcar a posse do promotor de Justiça Bertrand de Araújo Asfora na recondução ao cargo de procurador-geral de Justiça (PGJ) do Ministério Público da Paraíba (MPPB). O primeiro, uma 'Celebração Ecumênica', acontece às 15h, e, em seguida, a partir das 17h, ocorre a realização de uma 'Sessão Solene de Posse' do Colégio de Procuradores de Justiça do MPPB, com a participação do governador da Paraíba, Ricardo Vieira Coutinho (PSB).

Os dois eventos vão ocorrer no mesmo local, nas dependências do Centro de Convenções, localizado no Polo Turístico Cabo Branco, em João Pessoa, na altura do km 5 da Rodovia PB-008. A nomeação de Bertrand Asfora pelo governador da Paraíba ocorreu no dia 7 de agosto.

A lista tríplice de nomeação de procurador-geral de Justiça para o biênio 2015/2017, entregue ao governador no dia 3 de agosto, era encabeçada por Bertrand Asfora, com 133 votos (63%). Na eleição realizada no dia 29 de julho no MPPB, os promotores de Justiça Bertrand de Araújo Asfora, Ádrio Nobre Leite e Carlos Romero Lauria Paulo Neto, respectivamente, foram os três mais votados.

PARTO HUMANIZADO

Atuação de doulas em hospitais deve ser regulamentada em JP

Na próxima quarta-feira, a Câmara Municipal de João Pessoa (CMJP) coloca em pauta para votação o Projeto de Lei 907/2015, que regulamenta a atuação profissional de doulas em instituições de saúde públicas e privadas da capital paraibana. O texto de autoria do vereador Fuba (PT) prevê o direito da gestante de ser acompanhada por doulas durante o pré-parto, o nascimento e o pós-parto. Um dos objetivos da medida é humanizar a experiência do parto, bem como reduzir o número de cesarianas, atendendo às recomendações da Organização Mundial de Saúde (OMS) e da Agência Nacional de Saúde (ANS).

A doula é uma assistente de parto capacitada para proporcionar o bem-estar físico e emocional da mulher, acolhendo-a e informando durante a gestação e o parto, além de auxiliar no período da lactância. Caso o projeto seja aprovado, os hospitais ficam obrigados a permitir a presença de doulas no trabalho de parto, parto e pós-parto imediato, bem como em consultas pré-natais, sempre que a parturiente solicitar.

Outro ponto é que a presença da doula não anula a do acompanhante, já instituída pela Lei Federal nº 11.108/2005. Os estabelecimentos de saúde também não poderão cobrar valor adicional vinculado à presença da profissional junto à parturiente. Conforme o projeto, o não cumprimento da lei pode gerar multas e até o afastamento de gestores.

Mobilização social

Grupos de apoio a gestantes e aos direitos das mulheres já se mobilizam para marcar presença durante a votação. A intenção é demonstrar aos demais vereadores a crescente importância do papel das doulas e a necessidade urgente de regulamentação, a fim de garantir que a atuação destas profissionais não seja vetada nos hospitais.

Atuante há dois anos, a doula Lívia Beatriz Costa deposita esperanças na aprovação. "Esta lei é um passo enorme para a nossa cidade em busca do atendimento humanizado. Dar a oportunidade de ter uma pessoa treinada para oferecer apoio é uma conquista e um direcionamento do parto ao protagonismo da mulher.

FOTO: Heloá Aires/Divulgação

Assistentes capacitadas auxiliam a parturiente para proporcionar bem-estar físico e emocional

Lucas cobra que Semob cumpra lei

O vereador Lucas de Brito (DEM) apresentou um requerimento ontem cobrando da Superintendência Executiva de Mobilidade Urbana de João Pessoa (Semob) o cumprimento da Lei Municipal nº 12.069/2011, que dispõe sobre a gratuidade no transporte coletivo urbano no Município de João Pessoa para pessoas portadoras de transtorno mental.

De acordo com o democrata, diversos moradores têm denunciado o desrespeito da Semob, no que diz respeito ao procedimento para cadastro dos cidadãos portadores de transtorno mental, usuários dos Caps e outros serviços de saúde mental, com vistas a conceder o direito ao passe livre permanente nos transportes coletivos da capital.

"As leis municipais que criam direitos em favor dos pessoenses não podem virar "letra morta", disse.

Conferência reúne juventude em CG

Acontece nesta sexta-feira, 28, e sábado, 29, a 3ª Conferência Municipal de Juventude, no Centro Cultural Lourdes Ramalho, anexo ao Parque do Povo, que tem como objetivo principal a discussão e elaborações de propostas que nortearão o Plano Municipal de Juventude em Campina Grande.

Realizado pela Prefeitura Municipal de Campina Grande, através da Secretaria Municipal de Juventude, Esporte e Lazer e pelo Conselho Municipal de Juventude, a Conferência é um espaço de participação social e democracia direta visando diagnosticar as principais prioridades do segmento da juventude no município da cidade.

A programação da sexta-feira, dia 28, começa a partir das 18 horas, com a solenidade de abertura, que irá contar uma palestra de abertura sobre o "Panorama da Juventude em Campina Grande" com a secretária de Educação Iolanda Barbosa.

Comissão do Senado reconduz Janot à PGR após 10h de sabatina

Procurador-geral da República teve 26 votos a favor e um contra

Da Agência Estado

FOTOS: Geraldo Magela/Agência Senado

Rodrigo Janot foi reconduzido ao cargo à frente do Ministério Público por mais dois anos

A Comissão de Constituição e Justiça (CCJ) do Senado aprovou ontem, após mais de dez horas de discussão, a recondução do procurador-geral da República, Rodrigo Janot, para novo mandato à frente do Ministério Público. Foram 26 votos a favor da permanência de Janot no cargo por mais dois anos e apenas um contra. Agora, o nome do procurador-geral da República precisa ser aprovado pelo plenário do Senado, em votação secreta. O caso foi encaminhado para votação no plenário com urgência, o que permite a análise ainda hoje.

Na sabatina, Janot se deparou com questionamentos dos senadores sobre a condução da Operação Lava Jato. Aos críticos, assegurou que não agiu com "seletividade" na definição dos nomes investigados e que a lei vale para todos. "Pau que dá em Chico dá em Francisco", repetiu Janot diversas vezes. "As pessoas me perguntam até onde a investigação vai. Você tem que perguntar a essas pessoas até onde elas foram. Nós não criamos esses fatos. Não temos nenhum preconceito, nenhum preordenamento", afirmou.

Ele foi enfático ao negar a existência de um "acórdão" com forças políticas para definir quem seriam os políticos investigados no esquema de corrupção na Petrobras. No início do ano, Janot decidiu que não cabe investigação da presidente Dilma Rousseff por atos alheios ao exercício do mandato. Recentemente, a possibilidade do "acordo" também foi ventilada pela oposição após o presidente do Senado, Renan Calheiros (PMDB-AL), ter ficado de fora das primeiras denúncias encaminhadas pela PGR ao Supremo Tribunal Federal, concomitantemente à aproximação do peemedebista com o governo.

"Há 31 anos fiz a opção pelo Ministério Público. A essa altura da minha vida, não deixaria os trilhos da atuação técnica de Ministério Público para me embrenhar num processo que eu não domino e não conheço, que é o caminho da política", disse Janot. "Eu sou do Ministério Público, eu penso como Ministério Público, eu ajo como Ministério Público, e esse é o compromisso que assumo. Não há possibilidade de qualquer acórdão", disse Janot.

A grande tensão da sabatina ficou a cargo da participação do senador e ex-presidente da República Fernando Collor (PTB-AL). Denunciado por Janot na última semana por suposto recebimento de R$ 26 milhões em propina no esquema da Petrobras, Collor sentou na primeira fileira e balbuciou xingamentos a Janot durante suas respostas. Depois, Collor deixou a sabatina e o clima no local foi de calmaria.

Mesmo diante das provocações, nas respostas a Collor, Janot se manteve firme e deu respostas técnicas à bateria de questionamentos sobre a sua gestão. Ele, entretanto, aproveitou para dar uma indireta ao ex-presidente, que saiu do cargo após impeachment: "Não há futuro viável se condescendermos com a corrupção".

Além de Collor, outros parlamentares investigados por Janot na Operação Lava Jato apareceram para registrar o voto e participar da sabatina, como os senadores Romero Jucá (PMDB-RR), Edison Lobão (PMDB-MA), Gleisi Hoffmann (PT-PR), Ciro Nogueira (PP-PI), Lindbergh Farias (PT-RJ) e Humberto Costa (PT-PE).

Momento de maior tensão na sabatina foi o confronto entre o procurador-geral da República e o ex-presidente Fernando Collor

RESPEITO AO REGIMENTO

Postura de Maranhão irrita opositores

Felipe Gesteira
Especial para ***A União***

O senador e ex-governador José Maranhão (PMDB) manteve postura firme à frente da presidência da Mesa na sabatina do procurador-geral da República, Rodrigo Janot. Em alguns momentos, até sob protestos de parlamentares, o paraibano respondeu com cortesia a pedidos por interesses particulares e os negou, seguindo fielmente o processo regimental.

Logo no início da sabatina o senador Jader Barbalho (PMDB-PA) protestou em tom irônico porque titulares e suplentes da Comissão de Constituição e Justiça (CCJ) teriam o mesmo tempo para perguntas. "Eu, como titular, nunca vi suplentes tendo o mesmo tempo disponível. Resta me curvar, senhor presidente, ao seu excesso de democracia". Apesar de serem colegas de partido o senador José Maranhão não voltou atrás e explicou que a paridade era permitida pelo regimento.

Pouco depois, o senador e ex-presidente da República, Fernando Collor (PTB-AL), com o fim do seu tempo para perguntas ao procurador-geral, pediu que o presidente que conduzia a sabatina o reinscrevesse para nova rodada de perguntas em momento posterior.

Imediatamente dois senadores pediram a palavra sobre o tema. Randolfe Rodrigues (PSol-AP) exigiu que o regimento fosse respeitado, pois não era permitido que senador nenhum fizesse a manobra da reinscrição. O paraibano Cássio Cunha Lima (PSDB) saiu em defesa de Collor e pediu que fosse aberta uma exceção, dada a importância do evento.

Novamente, José Maranhão seguiu o protocolo, confirmando o pedido de Randolfe Rodrigues, e se dirigiu a Fernando Collor dizendo que o tempo que lhe restava era o de sua réplica, após a resposta de Rodrigo Janot, apenas.

Senador paraibano desagradou colegas pela conduta regimental

Pequena confusão

O senador José Maranhão estava de cabeça baixa lendo um documento quando Randolfe Rodrigues pediu a ordem. O paraibano respondeu: "Concedo a palavra à senadora Vanessa Grazziotin (PCdoB-AM)". Senadores, assessores e profissionais da imprensa caíram na risada, compartilhando da piada interna e recorrente que corre nos corredores do Senado Federal sobre a voz do parlamentar do Amapá. José Maranhão pediu desculpas e Randolfe emendou: "Não me ofende, presidente. Meu tom de voz realmente é parecido com o da senadora".

Rodrigo Caldas

rodrigo_caldas.adv@hotmail.com

A mentira na política

A política que segundo Aristóteles é a mais importante das ciências, só ganha autonomia, enquanto área do conhecimento, na modernidade. Maquiavel, o pai da ciência política moderna, resumirá essa súbita "autonomia" da política com a seguinte ideia: "a ética que vigora na praça pública não é a mesma que vigora no palácio." No sentido de que a política por ser uma realidade própria não se amolda à ética que rege as relações humanas no dia a dia. A política tornada objeto de saber na era moderna, ganhará vários enfoques e significados conforme a tradição e metodologia que a ela se aplique. Os anglo-saxões vão preferir a expressão "ciência política"; os franceses "sociologia política"; os alemães "teoria geral do Estado" (*Allgemeine Staatslehre*) e em cada uma dessas escolas a política receberá um enfoque específico.

Se a modernidade, como assinala Michel Foucault, produziu o "homem duplicado" ao mesmo tempo sujeito e objeto do seu próprio conhecimento; a política, por sua vez, é atividade humana desde sempre. Nesse particular é esclarecedora a lição de Hannah Arendt que interpreta a sociedade industrial moderna com a lupa da antiguidade clássica, se a nostalgia de Arendt pela esfera pública da polis pode ser lida como um romantismo, por sua vez a dicotomia entre teoria e ação que ela identifica no julgamento de Sócrates é algo emblemático. A democracia é o regime político que valoriza sobremaneira a palavra, o discurso, substituindo a força pela racionalidade e o consenso como metodologia de composição dos conflitos humanos. Mas curiosamente a democracia ateniense que valorizou o consenso razoável que se dá pela via do discurso como forma de impedir que as pessoas matem umas às outras nos seus choques de interesses, condenou Sócrates à morte. A democracia ateniense não tolerou a liberdade de pensamento e crítica do filósofo questionador. Mais que isso, a própria ideia de um julgamento que implica no recurso à argumentação como meio de acusação e defesa, em Sócrates teve um capítulo trágico. As "razões" de Sócrates, seu brilhantismo argumentativo, não tiveram nenhum efeito sobre seus "juízes". Talvez por constatar os limites do discurso em uma democracia e a separação entre palavra e ação no julgamento de Sócrates, isso tenha feito Platão, discípulo de Sócrates, desiludir-se da democracia, talvez por enxergar nela a nítida dissociação entre o que se diz e o que se faz. Por identificar que na medida em que a palavra e o discurso se tornam centrais na cena política e nos negócios humanos, a palavra e o discurso já não são mais os espaços da criação *(poiesis)* e da verdade, mas campos minados e infiltrados por interdições ao próprio discurso e que o condicionam.

A mentira, nesse contexto, é o coringa que permeia o discurso político democrático. Inserindo-se nessa ruptura que remonta ao "julgamento de Sócrates" entre discurso e ação, entre o falar e o agir. A mentira é o elemento de criação e mediação entre a palavra e a ação na política, uma realidade autônoma exatamente porque reside nesse conflito irremediável entre "teoria" e "prática", entre o falar e o agir, uma autonomia que tem na mediação e criação da "mentira" seu capítulo fundamental. A ética da praça pública não é a ética do palácio porque a ética palaciana nasce de uma ruptura inconciliável, onde a mentira exerce uma função determinante. Ao tornar a palavra e o discurso instrumentos da mediação política dos negócios humanos a democracia converteu esse terreno em um espaço interditado, minado por forças e interesses onde a criação e a verdade tiveram que migrar desterradas para outros domínio como o da poética e o da metafísica. A ética do discurso político não pode desprezar o papel da mentira no jogo político, pois ela, nesse jogo minado e tensionado do poder político, exerce uma função mediadora e criativa na cicatriz fundamental que está na raiz do modo de fazer política, esse divórcio fundante da política onde a mentira não só é permitida, como permeia como um coringa todo o jogo e dinâmica do poder político.

Se a ética palaciana tem a licença da mentira no discurso político, a ética da praça pública, que não nasceu nem é regida por esse divórcio fundante entre discurso e ação, só pode ter nas lacunas e omissões do discurso político seu instrumento de integração e regeneração moral. Como na psicanálise freudiana a ética da praça pública só pode decodificar a ética palaciana através daquilo que o discurso político não diz ou deliberadamente quer esconder. O coringa discursivo da mentira que permeia todo o jogo político da ética palaciana só pode ser depurado, na perspectiva da ética da praça pública, por uma metodologia que não tome o discurso político em sua literalidade e intenções manifestas, mas nas entrelinhas, lapsos e omissões, onde reside a memória da verdade originária que foi desterrada quando o discurso e a palavra se fizeram políticos.

Comissão aprova PEC que impede encargos para Estados e municípios

A proposta deve ser votada na próxima semana, no plenário da Câmara

Da Agência Estado

Foi aprovada na tarde de ontem, na comissão especial da Câmara dos Deputados, a Proposta de Emenda à Constituição (PEC) que impede a imposição de novos encargos ou prestação de serviços a Estados e municípios sem que para seu custeio sejam realizados repasses financeiros da União. Após acordo com o governo, foi incluído um dispositivo na proposta prevendo a necessidade de dotação no Orçamento da União para o pagamento, ou seja, a União ficará desobrigada a custear os encargos se não houver recursos previstos na Lei Orçamentária.

A PEC deve ir à votação no plenário da Casa na próxima semana. Outro dispositivo incluído no parecer do deputado André Moura (PSC-SE) prevê que caso Estados e municípios tenham dívidas com a União, pode haver uma negociação do repasse. "Ela (União) não precisa fazer o aporte de recursos", explicou o líder do PSC.

Moura deu como exemplo a Lei do Magistério. Se a legislação tivesse sido aprovada após a promulgação da PEC em discussão hoje, Estados e municípios não seriam obrigados a cumprir o reajuste, a menos que a União fizesse o aporte dos recursos. "Se a União não tivesse a dotação orçamentária para essa despesa, a União não seria obrigada a fazer o repasse", resumiu o deputado

Com a União obrigada a garantir os recursos necessários para repassar a Estados e municípios, pautas corporativas que impactam os caixas estaduais e municipais ficam inviabilizados, como a PEC 300. A proposta cria um piso nacional para policiais militares, civis e bombeiros. "Se não houver compromisso da União de prever em sua dotação, ela está inviabilizada", afirmou Moura.

Negociação

O acordo para aprovação da PEC na comissão foi costurado pelo vice-presidente da República Michel Temer. Até hoje pela manhã, o relator, o líder do governo José Guimarães (PT-CE), o autor da proposta original, deputado Mendonça Filho (DEM-PE) e o presidente da Câmara, Eduardo Cunha (PMDB-RJ), negociavam o texto alternativo.

Originalmente, a PEC 172 determinava apenas que a União não poderia atribuir obrigações a Estados e municípios sem definir a origem das receitas. O governo atuou de ontem para hoje na tentativa de incluir no texto um dispositivo que não trouxesse novas onerações a União. "É muito difícil você conviver com uma realidade onde Estados e municípios se obrigam a cumprir uma obrigação que não cabe no seu orçamento local e que é imposta pela União sem levar em consideração a realidade financeira dos Estados. Não é por outro motivo que muitos Estados e municípios estão insolventes", comentou Mendonça.

Pelo acordo sacramentado hoje, o governo encaminhará uma proposta nos mesmos moldes da PEC 172 para salvaguardar os cofres da União de "pauta-bomba". Cunha se comprometeu em instalar a comissão especial para apreciar o projeto. "Seria uma PEC para incluir a União no mesmo campo de Estados e municípios. A União não teria novas despesas caso ela não tenha os recursos necessários para novas despesas", disse Moura.

"Para mim seria desnecessária. A meu ver a União já tem instrumentos que a resguardam. Ela não pode ter obrigação de gasto sem que ele esteja incluído no Orçamento e tem limitações na Lei de Responsabilidade Fiscal. Mas se quiser reforçar o texto constitucional, pessoalmente não tenho uma visão de oposição a tese", comentou Mendonça.

FOTO: Alex Ferreira/Câmara dos Deputados

O presidente da Câmara dos Deputados, Eduardo Cunha, terá 15 dias para apresentar a sua defesa no Supremo Tribunal Federal

ENVOLVIMENTO EM CORRUPÇÃO

Eduardo Cunha é notificado pelo STF sobre denúncia da Lava Jato

André Richter
Da Agência Brasil

O presidente da Câmara dos Deputados, Eduardo Cunha (PMDB-RJ), foi notificado ontem pelo Supremo Tribunal Federal (STF) sobre a denúncia apresentada contra ele pela Procuradoria-Geral da República. Com a notificação, os advogados de Cunha terão 15 dias para apresentar defesa ao STF.

Na semana passada, Cunha foi denunciado pelo crime de corrupção. Segundo o procurador-geral da República, Rodrigo Janot, Eduardo Cunha recebeu US$ 5 milhões para viabilizar a contratação de dois navios-sonda pela Petrobras, junto ao estaleiro Samsung Heavy Industries em 2006 e 2007. O negócio foi formalizado sem licitação e ocorreu com intermediação do empresário Fernando Soares, conhecido como Fernando Baiano, que está preso há nove meses em Curitiba, e do ex-diretor da Área Internacional da Petrobras Nestor Cerveró. Todos são investigados pela Operação Lava Jato, da Polícia Federal.

O caso foi descoberto após depoimento de Júlio Camargo, que fez acordo de delação premiada. Camargo também participou do negócio e recebeu US$ 40,3 milhões da Samsung Heavy para concretizar a contratação, segundo a denúncia.

A denúncia foi rebatida com "veemência" por Cunha, que chamou de "ilações" os argumentos apresentados por Janot. Na época, o deputado se disse inocente e aliviado, "já que agora o assunto passa para o Poder Judiciário".

Depois de receber a manifestação da defesa de Cunha, o ministro Teori Zavascki vai elaborar seu voto e levá-lo a julgamento no Plenário do STF. Se a maioria dos ministros entender que existem provas para abertura da ação penal, Cunha passará à condição de réu.

AGENTES DE TRÂNSITO

CCJ aprova permissão para o porte de armas

Carolina Gonçalves
Da Agência Brasil

A Comissão de Constituição e Justiça da Câmara dos Deputados aprovou ontem o Projeto de Lei 3.624/08, que autoriza agentes de fiscalização de trânsito a portar armas de fogo para defesa pessoal. O texto, que altera a Lei 10.826/03, sobre o Sistema Nacional de Armas (Sinarm), tramita há sete anos na Câmara e agora segue para apreciação do Senado.

O ex-deputado Tadeu Filippelli, autor da proposta, argumentou que, com a criação do Estatuto do Desarmamento, integrantes dos departamentos de Trânsito ficaram desprotegidos. "A proibição do porte de armas de fogo atingiu em cheio esta nobre classe de profissionais que, se forem apanhados portando armas de fogo, serão presos, sem direito a fiança e passarão pelo grande vexame de terem de responder a um processo criminal, o que os desacreditará perante a comunidade em que vivem", destacou Filipelli.

Os deputados consideraram a concessão do porte de arma necessária, considerando que os que trabalham na fiscalização do trânsito correm riscos, assim como outros agentes de segurança e fiscalização. Onze parlamentares votaram contra o projeto: Raul Jungmann (PPS-PE), Bacelar (PTN-BA), Renata Abreu (PTN-SP), Ronaldo Fonseca (PROS-DF), Wadih Damous (PT-RJ), Padre João (PT-MG), Alessandro Molon (PT-RJ), Betinho Gomes (PSDB-PE), Chico Alencar (PSOL-RJ), Bruno Covas (PSDB-SP) e JHC (SD-AL).

PEDALADAS FISCAIS

TCU dá mais 15 dias para o governo explicar contas

Da Agência Estado

O Tribunal de Contas da União (TCU) decidiu que vai conceder mais 15 dias para que o governo Dilma Rousseff apresente as explicações sobre possíveis irregularidades nas contas de 2014. Com o novo prazo, o Palácio do Planalto tem até 11 de setembro para finalizar a sustentação.

Com aval da presidente Dilma Rousseff, o advogado-geral da União, Luís Inácio Adams, esteve pessoalmente no plenário do TCU para acompanhar a decisão. A presença do ministro é incomum. A única vez que Adams esteve em plenário para acompanhar uma decisão sobre as contas do governo foi no dia 17 de junho, quando a Corte estabeleceu prazo de 30 dias para que fossem dadas as explicações.

Adams defendeu que o pedido de adiamento não é uma forma de protelar o processo. Após a decisão, ele afirmou que a decisão respeitou o prazo. "Para mim, está atendido", ressaltou, dizendo que não vai haver nenhum tipo de contestação no Supremo Tribunal Federal sobre o tema. Estava nos planos do governo recorrer ao STF caso não conseguisse estender o prazo.

No dia 12 de agosto, após pedir novas informações ao Executivo, o TCU já havia permitido uma extensão de 15 dias no prazo. Nessa segunda-feira, 24, o governo pediu mais 15 dias para que pudesse apresentar argumentos. Apesar de a prerrogativa de decisão ser do relator, Nardes optou por consultar os colegas em plenário, em sessão que transcorreu de forma tensa.

Questionando a consulta informal de Nardes, o ministro Benjamin Zymler chegou a perguntar se o relator queria apoio intelectual ou um "conforto psicológico". Após contestações, ficou decidido que a decisão iria a voto no Plenário. Por unanimidade, os ministros decidiram acompanhar a posição de Nardes e conceder mais 15 dias.

Para o relator, se não fosse dado o novo prazo, um possível recurso do governo poderia fazer com que o processo se estendesse ainda mais. Ele criticou os adiamentos concedidos ao governo. "A sociedade brasileira aguarda com ansiedade o nosso parecer", disse. "Assim como nós mesmos estamos impacientes com as prorrogações sucessivas".

Planejamento anuncia venda de 139 imóveis da União

O governo Dilma Rousseff colocará à venda 139 imóveis que pertencem à União, como forma de obter recursos que reforçarão o ajuste fiscal neste e no próximo ano. Um primeiro lote, com 20 prédios, apartamentos e salas comerciais em sete Estados são avaliados em R$ 94,8 milhões. O segundo, com 119 imóveis e previsto para o ano que vem, deverá levantar mais de R$ 1,7 bilhão. Será a maior venda organizada de imóveis públicos desde que o ex-presidente Fernando Collor colocou em mercado cerca de 13 mil propriedades da União, entre 1990 e 1991.

O ministro do Planejamento, Nelson Barbosa, informou ontem que, além da alienação, o governo também vai construir até seis prédios anexos à Esplanada dos Ministérios, em Brasília, uma nova sede para a Receita Federal.

Repórter e cinegrafista são mortos em transmissão ao vivo nos EUA

Suspeito era ex-colega das vítimas e cometeu suicídio após os assassinatos

Da Ansa Brasil

Nova York - O suspeito de matar uma jornalista e um cinegrafista durante uma transmissão ao vivo ontem, nos Estados Unidos, morreu no hospital. Após ter baleado a repórter Alison Parker, 24, e o cinegrafista Adam Ward, 27, o homem de 41 anos cometeu suicídio.

Ele ainda foi encontrado com vida pela polícia, mas não resistiu aos ferimentos e morreu em um hospital da Virgínia, Estado onde fica a cidade norte-americana de Moneta, palco do crime.

Identificado como Vester Lee Flanagan, de 41 anos, ele era ex-funcionário da emissora "WDBJ7" e costumava usar o nome Bryce Williams como repórter. O crime teria tido motivações raciais.

De acordo com a rede "CNN", o homem tentou cometer suicídio logo após o ataque, chegando a ser internado em um hospital do Estado da Virgínia. "Filmei todos os disparos, vejam no Facebook", escreveu Flanagan em seu perfil no Twitter.

O homem, de origem afroamericana, também confessou nas redes sociais suas possíveis motivações para o crime. "Alison fez comentários racistas e foi contratada depois disso?", questionou, referindo-se à repórter Alison Parker, que tinha 24 anos de idade e se formara há apenas dois.

Já a outra vítima, o cinegrafista, Adam Ward, tinha 27. A dupla trabalhava para a emissora "WDBJ7" e foi alvo de ao menos sete disparos durante uma transmissão ao vivo em um shopping de Moneta, na Virgínia. A mulher que estava sendo entrevistada não ficou ferida.

Vingança

O assassinato da repórter e cinegrafista teria sido um ato para vingar o massacre em uma igreja de Charleston, no dia 17 de junho, que deixou nove negros mortos.

A informação é da rede "ABC", que diz ter recebido na última terça-feira um fax de 23 páginas assinado por Bryce Williams, pseudônimo do atirador Vester Lee Flanagan.

"Por que eu fiz isso? Eu paguei o depósito pela pistola em 19 de junho. O tiroteio em Charleston ocorreu em 17 de junho. Aquilo que me deixou fora de mim foi aquele tiroteio, e nas minhas balas eu escrevi as iniciais das vítimas", diz o fax de Flanagan.

No mesmo documento, o atirador afirma ter sofrido discriminação racial, abusos sexuais e bullying no trabalho. "Eu tenho todo o direito de estar irritado, o massacre de Charleston foi a gota d'água que fez transbordar o copo", acrescentou.

Flanagan já havia indicado em sua conta no Twitter que o crime poderia ter tido motivações raciais. "Alison fez comentários racistas e foi contratada depois disso?", questionou, referindo-se à repórter assassinada, que tinha apenas dois anos como formada.

Ela e Ward faziam uma transmissão ao vivo em um shopping para a emissora "WDBJ7", a mesma para a qual seu carrasco havia trabalhado anteriormente. A dupla foi alvo de ao menos sete disparos, mas a mulher que estava sendo entrevistada não ficou ferida

FOTO: Glenn Fawcett

A espionagem praticada pela Agência de Segurança Nacional em vários países vem trazendo sérios problemas para Barack Obama

DENÚNCIA DO PORTAL WIKILEAKS

Japão pede para Obama investigar suposta espionagem de agência

Da Agência Lusa

O primeiro-ministro japonês, Shinzo Abe, pediu ontem ao presidente norte-americano, Barack Obama, que investigue a suposta espionagem por parte da Agência de Segurança Nacional (NSA, a sigla em inglês) ao governo de Tóquio e a várias entidades e empresas nipônicas.

Shinzo Abe fez o pedido a Obama durante conversa telefônica mantida nessa quarta-feira, informou o porta-voz do Executivo japonês, ministro Yoshihide Suga, em entrevista.

O primeiro-ministro também pediu ao presidente norte-americano que adote "medidas apropriadas" sobre a suposta espionagem. Obama pediu desculpas pelo caso, disse Suga.

"Se for verdade, a nossa relação de confiança pode sair danificada", afirmou o ministro em declarações divulgadas pela agência Kyodo.

No fim de julho, o portal WikiLeaks publicou uma série de documentos em que assegura que a NSA espionou o governo e várias empresas do Japão.

Além de relatórios, o portal fundado por Julian Assange incluiu uma lista de 35 alvos japoneses prioritários para interceptação telefônica, entre eles, o governo, o Banco do Japão, vários ministérios e grandes grupos como a Mitsubishi.

Segundo o WikiLeaks, as escutas remontam a 2006, quando o atual primeiro-ministro, Shinzo Abe, governava pela primeira vez.

As informações obtidas "mostram conhecimento pormenorizado de decisões internas do Japão sobre questões como as importações de produtos agrícolas e as diferenças comerciais, as posições japonesas no ciclo de negociações multilaterais de Doha, da Organização Mundial do Comércio, sobre energia nuclear e emissões de gases de efeito estufa".

VATICANO

Papa pede mais atenção com o meio ambiente

Da Agência Lusa

O papa Francisco pediu ontem aos cristãos que assumam estilo de vida coerente com a salvaguarda "da criação", numa nova intervenção em defesa do meio ambiente e contra o consumismo.

Na centésima audiência geral de seu pontificado, perante multidão reunida na Praça de São Pedro, o pontífice reafirmou o apelo por uma mudança no modo de vida, feito em junho na encíclica Laudato si, seis meses antes da conferência de Paris (COP21) sobre as alterações climáticas.

Pela primeira vez, católicos e ortodoxos promoveram, no sábado (22), um Dia Mundial de Oração pelo Cuidado da Criação, a fim de contribuir, segundo o papa, "para a solução da crise ecológica que a humanidade está vivendo".

Iniciativas locais de oração e reflexão estão previstas e deverão fazer da jornada um "momento forte para que também possam ser escolhidos estilos de vida coerentes", afirmou Francisco.

O Dia Mundial de Oração pelo Cuidado da Criação, instituído pelo papa, vai ocorrer anualmente em 1º de setembro, data que já tinha sido fixada pela Igreja Ortodoxa.

Na encíclica Laudato si (Louvado seja, em latim), o papa defende um modo de vida mais sóbrio e mais tranquilo, lembrando que os problemas ambientais estão intimamente ligados aos sistemas sociais, econômicos e ao domínio das finanças e da tecnologia.

Em entrevista ao diário chileno El Mercurio, citado pelo jornal L'Osservatore Romano, o presidende da Academia Pontifícia das Ciências, o argentino Marcelo Sánchez Sorondo, disse que o papa não gosta de ver o documento reduzido a uma "encíclica verde", pois considera o texto mais como uma encíclica sobre justiça social, na medida em que a "questão do clima tem repercussão sobre os povos mais pobres".

CRISE POLÍTICO-ECONÔMICA

Presidente grego nomeará governo interino até amanhã

Da Ansa Brasil

O presidente da Grécia, Prokopis Pavlopoulos, deve nomear um novo governo interino para o país amanhã e também deve anunciar as eleições gerais para o dia 20 de setembro, informou a mídia grega nessa quarta-feira.

A nomeação deve ocorrer porque a oposição fracassou em formar uma aliança para governar a Grécia. A data-limite para essa formação se encerrou na última terça-feira e não há nenhuma indicação de consenso entre os políticos.

Segundo o jornal "To Vima", a presidente da Corte Suprema, Vasiliki Thanou, assumirá o papel interino de chanceler grega, enquanto a Presidência já conversa com diversos candidatos à ocuparem os principais Ministérios, como de Economia, Relações Exteriores e Defesa. Salvo alguma surpresa, nenhum dos nomes que ocupam as pastas será mantido após as eleições.

O ex-primeiro-ministro Alexis Tsipras, que é o mais forte concorrente para as novas eleições, deu uma entrevista à emissora "Alpha TV" em que afirma que não quer ser "herói" da nação.

Acordo

"O povo grego queria o acordo. Tenho a consciência tranquila. Lutei duramente, como pude, para reivindicar os direitos do povo. Decidir sair do euro seria uma catástrofe de gravidade incalculável", declarou o líder do Syriza. Alexis Tsipras ainda ressaltou que "após 17 horas de reunião" com os credores europeus, viveu "um dilema".

"Vou embora e volto para casa como herói, mas no dia seguinte teria que enfrentar a quebra dos bancos? Escolhi não virar herói por alguns dias, pagando um preço político", disse o ex-primeiro-ministro ao se referir à dissidência de quase 30 membros do partido Syriza após as aprovações necessárias para receber um terceiro pacote de ajuda financeira para o país.

50 corpos de de imigrantes são localizados dentro de navio

Da Agência Estado

Roma (AE) - Cerca de 50 corpos foram encontrados no casco de um navio que levava imigrantes e foi resgatado ao norte da costa da Líbia nessa quarta-feira, informou a Guarda Costeira da Itália. Com esse incidente, mais de 2.400 pessoas morreram no mar neste ano quando tentavam cruzar o Mediterrâneo até a Europa

A Guarda Costeira italiana disse que a embarcação sueca Poseiden, integrante da operação da União Europeia no Mediterrâneo, resgatou 439 pessoas do navio nessa quarta-feira. O resgate foi um dos dez pedidos do tipo que chegaram ontem ao centro de operações da Guarda Costeira. Contrabandistas sediados na Líbia aproveitam as águas mais calmas para tentar mandar embarcações lotadas para a Europa.

Dezenas de milhares de imigrantes já tentaram a perigosa jornada no Mediterrâneo neste ano, tentando chegar à Europa e conseguir asilo.

Botafogo com problemas para jogo contra o Àguia de Marabá na Série C
Página 24

BRASILEIRO EM JOÃO PESSOA

Capital do nado sincronizado

Melhores atletas do país competem de hoje até domingo na Vila Olímpica

Marcos Lima
marcosauniao@gmail.com

FOTOS: Divulgação

Durante quatro dias, nadadoras de quase todos os Estados do país estarão disputando o Brasileiro de Nado Sincronizado de Categorias, no Bairro dos Estados

De hoje até domingo, João Pessoa será a capital brasileira do nado sincronizado de categorias. É que estará sediando pela segunda vez consecutiva, o Campeonato Nacional, evento promovido pela Confederação Brasileira de Desportos Aquáticos, juntamente com a Federação de Esportes Aquáticos da Paraíba. As disputas ocorrerão nas categorias "infantil", "juvenil" e "júnior".

A Paraíba estará representada por 34 atletas, integrantes das equipes do Grêmio Cief, Grêmio Marista Pio X e da Escola Carrossel. Além da Paraíba, o campeonato conta com atletas do Paraná, São Paulo, Rio de Janeiro, Brasília, Pará, Ceará, Rio Grande do Norte, Pernambuco, Alagoas e Bahia, totalizando 16 equipes com mais de 184 atletas.

"Esta será a primeira competição oficial na piscina exclusiva de nado sincronizado no Brasil, que é a da Vila Olímpica Parahyba. Com certeza será um grande e belo evento", disse Antônio Meira Leal, presidente da Federação de Esportes Aquáticos do Estado e também diretor geral da Vila Olímpica. "Será um novo marco na história do esporte aquático em nosso Estado, em particular do nado sincronizado, pois, quando da inauguração da Vila Olímpica Parahyba, tivemos aqui a Seleção Olímpica de Nado Sincronizado, fazendo uma belíssima apresentação", acrescentou Meira, informando que técnicos e dirigentes da Confederação estarão acompanhando as disputas.

A competição reúne os principais atletas de nado sincronizado do Brasil. Desde a última terça-feira que as delegações começaram a chegar em João Pessoa. Algumas delas fizeram treinamentos no Parque Aquático da Vila Olímpica Parahyba, quando aperfeiçoaram algumas manobras. Um dos destaques do torneio é a paraibana Thafynnis Milka, 16 anos, atleta do Tijuca Tênis Clube do Rio de Janeiro, que estará representando a cidade carioca.

Ex-atleta do Grêmio Cief e do Colégio Marista Pio X, a atleta, que integra os quadros juvenis da Seleção Brasileira de Nado Sincronizado, volta depois de quatro ano à Paraíba para uma competição oficial. Ela disse que sente muita falta da torcida paraibana. "Foi aqui que dei meus primeiros passos no desporto aquático. Estou há quatro anos no Tijuca Tênis Clube, equipe que me acolheu, mas, minhas raízes são paraibana e nordestina e não esqueço jamais o apoio encontrado quando por aqui treinava. Espero sentir mais uma vez o calor desta imensa torcida paraibana", afirmou a nadadora que desembarca amanhã em João Pessoa.

FINAL DE SEMANA

Paraibano de Kitewave em Barra de Camaratuba

O sucesso da abertura do circuito nacional da modalidade, na semana passada, animou os gestores municipais e aos empresários locais a manterem a estrutura do KCP Brasil para a abertura do certame estadual de Kitewave, nos dias 29 e 30 de agosto, em Barra de Camaratuba, distrito de Mataraca, Litoral Norte da Paraíba. Atletas como João Carlos do Ceará e o gaúcho Márcio Araújo ficaram treinando no local da prova, que deverá receber, em sua maioria, riders de Pernambuco e Rio Grande do Norte.

Com exceção da categoria feminina, as demais foram mantidas para o estadual que contará com a profissional, open, master (acima dos 35 anos) e strapless, onde é proibido o auxílio de alças nas pranchas. A previsão indica que os ventos deverão chegar na casa dos 20 km, com ondas ainda melhores que as da abertura do brasileiro, que rolou no final de semana passado.

"Acredito que isso contribuirá para termos um grande número de atletas locais e dos Estados vizinhos que não vieram para o brasileiro", diz Alberto Júnior, competidor e um dos organizadores da prova. Ele enfatizou que muitos não competiram no Brasileiro devido ao nível muito alto da etapa que contou com vários campeões nacionais, além das principais estrelas do esporte". disse um dos concorrentes.

FUTEBOL AMADOR

Zenit-ADM é fundado no bairro do Alto do Mateus

Com o objetivo de divulgar o futebol amador em João Pessoa, em especial no bairro do Alto do Mateus, a equipe do Zenit ADM chega com força total em busca de brigar por títulos. Apesar do pouco tempo de fundação - 4 de junho/2015 - a nova equipe conta com um grupo que deseja levar o projeto em frente, como Ruan e Renato Martins, Rômulo Gomes, Eduardo e Ricardo Bernardo, Ramon Albuquerque, Kelson Souza, Tony Sales, Francisco de Assis, Roberto Oliveira, José Roberto e Marcos Pilé, todos membros da diretoria.

Sobre a escolha das cores e do nome do time o presidente Ruan Martins, frisou que é uma homenagem ao clube do atacante paraibano Hulk, que atualmente defende o Zenit da Rússia. Segundo ele, um atleta de Campina Grande, exemplo de inspiração para novos talentos em levar o nome do Estado para o esporte mundial. "Uma homenagem justa para um profissional que leva o nome da Paraíba em todos os recantos do planeta. Não esquece da terrinha, com investimentos na área do futebol na Serra da Borborema buscando valores e dando oportunidade para quem deseja seguir a carreira", avaliou Ruan.

Um dos integrantes da diretoria, Marcos Pilé, agradeceu o apoio do secretário da Juventude, Esporte e Lazer (Sejel), Tibério Limeira, que vem dando total incentivo à nova equipe do Alto do Mateus.

MUNDIAL DE ATLETISMO

Andressa Morais repete o Pan e já visa o Mundial Militar na Ásia

Ainda não foi desta vez que a paraibana Andressa Oliveira de Morais conquistou uma medalha no Campeonato Mundial de Atletismo, que ocorre em Pequim, na China. A atleta, que representou o Brasil na competição internacional, juntamente com outros atletas, acabou na 18ª posição na prova do lançamento do disco, com a marca de 59m08, muito aquém de seus recordes brasileiro e sul-americano (64m21). Ela repetiu o ocorrido no Pan de Toronto, quando ficou sem medalha. A outra brasileira na prova, Fernanda Martins também não teve sucesso. Acabou muito atrás da paraibana, com a marca de 56m26.

As duas sequer foram classificadas para as finais da prova, vencida pela cubana Dênia Caballero, a número 1 do mundo, a mesma que ganhou a medalha de ouro nos Jogos Pan-Americanos de Toronto 2015, recentemente, no Canadá. A atleta marcou 66m58. Andressa Morais e a também brasileira Fernanda Martins já possuem índice olímpico e, a partir de agora, intensificam os treinamentos visando os Jogos Olímpicos de 2016, que ocorrerão no Rio de Janeiro, mas antes, voltará ao continente asiático para competir no Mundial Militar representando a Marinha do Brasil. **(ML)**

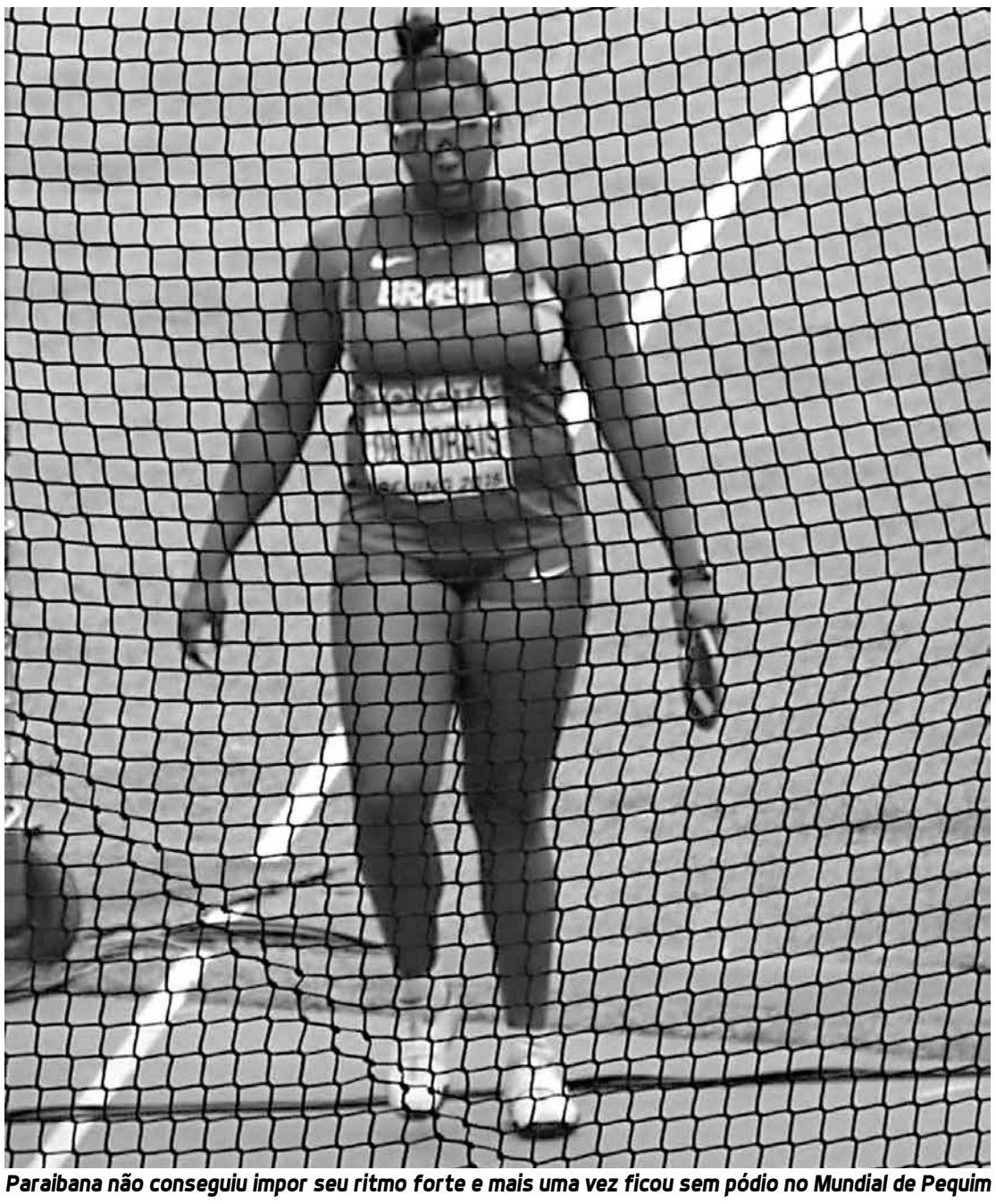

Paraibana não conseguiu impor seu ritmo forte e mais uma vez ficou sem pódio no Mundial de Pequim

Fabiana Murer é prata no salto com vara no Mundial

Na China, a brasileira se redime do fracasso da Olimpíada de 2008

FOTO: COB/Divulgação

A brasileira Fabiana Murer tem bom resultado em Pequim e agora o objetivo é medalha na Rio 2016

Todos sabiam que Fabiana Murer carregava a maior chance de medalha do Brasil no Mundial de Atletismo de Pequim. Mas, com sua história com o Ninho do Pássaro ainda viva na memória, era difícil evitar colocar um asterisco quando se falava da brasileira como favorita na prova de salto com vara. Essa apreensão, porém, era desnecessária.

A campeã mundial de 2011 mostrou porque é uma das principais atletas da prova nos últimos dez anos. Saltando com convicção, ela conquistou o vice-campeonato do salto com vara. E agora acumula quatro medalhas em mundiais: ela também é campeã mundial indoor, em 2010, e foi terceira colocada em 2008.

Para chegar à medalha de prata, superou algumas das melhores do mundo. Incluindo a norte-americana Jennifer Suhr, atual campeã olímpica, que não passou dos 4,80m. A única que a superou foi Yarisley Silva, que chegou à China como campeã mundial e líder do ranking de 2015, com 4,91m. Para vencer, ela saltou 4,90m, após falhar em suas duas primeiras tentativas - e ainda tentou quebrar o recorde do campeonato, saltando 5,01m. Não conseguiu. O recorde mundial é de Yelena Isinbaeva, com 5,06m.

No Ninho do Pássaro, Fabiana fez algo que nenhum brasileiro em Pequim tinha conseguido até agora: a melhor marca de sua carreira. Algo que ela não conseguia há quatro anos. Com 4,85m, ela igualou o recorde sul-americano, dela mesmo, de 2010 (que ela já tinha igualado na final do Mundial de 2011).

Antes dela, Tiago Brás chegou ao Mundial como o quarto melhor do ano no salto com vara masculino. Ele, porém, falhou nas eliminatórias e nem mesmo se classificou para a decisão. Para quem não lembra, em Pequim-2008 a brasileira chegou com chances grandes de conquistar uma medalha olímpica. Tinha a marca de 4,80m, que valeu a prata para a norte-americana Suhr na China. E acabara de ser bronze no Mundial Indoor.

Na final da prova, porém, após seu primeiro salto, de 4,45m, foi procurar a vara que iria usar para suas tentativas seguintes. O equipamento, porém, tinha sumido. Na época, ela tinha como melhor marca da temporada 4,80m, mas não conseguiu passar dos 4,55m. Ainda tentou 4,60m, mas falhou.

Assim que a prova acabou, Fabiana declarou que nunca mais voltaria para Pequim. Mudou de opinião e, agora teve certeza que acertou a decisão.

Quenianas dopadas

Líder do ranking de medalhas no Mundial de Atletismo de Pequim, na China, o Quênia começa a ter sua campanha manchada. Com quatro ouros e seis pódios até esta terça-feira, o país recebeu a confirmação de dois casos de doping. Joyce Zakari e Koki Manunga foram pegas em exames realizados no hotel em que a delegação do Quênia está hospedada.

Ambas as atletas foram suspensas de maneira provisória, porém a Federação Internacional de Atletismo (Iaaf) informou apenas que as amostras foram coletadas nos dias 20 e 21 de agosto. A entidade ainda avisou que não fornecerá mais detalhes até o fim da investigação.

Nas eliminatórias dos 400m feminino, Zakari baixou seu melhor tempo da carreira em 33 centésimos (50s71), batendo o recorde nacional da prova e avançando às semifinais, fase em que não participou, uma vez que foi ausência no Ninho do Pássaro no dia seguinte. Naturalmente, ela não atingiu a final. Já Manunga, que disputa os 400m com barreira, anotou 58s96 na etapa classificatória e ficou apenas na sexta posição em sua bateria e 35ª no geral.

A confirmação dos dois casos acontecem em meio à polêmica dos inúmeros possíveis dopings divulgados pela TV alemã ARD e pelo jornal britânico Sunday Times. Segundo os meios de comunicação, que tiveram acesso a 12 mil exames de 5 mil atletas, um terço das medalhas conquistadas em competições como Olimpíadas e Mundiais entre 2001 e 2012 estão sob suspeita.

Geraldo Varela

varellajp@yahoo.com.br

Sinal verde para mudar a forma de disputa

Com atraso de 19 dias, o calendário do futebol brasileiro para 2016 foi anunciado - ano passado a divulgação aconteceu no dia 6 de agosto - e novamente desagradou as federações do Nordeste que mais uma vez terão de equacionar as participações dos clubes envolvidos na Copa do Nordeste com os Estaduais que caíram de 19 datas para 13 ou seis a menos. Ora, se com 19 datas o Campeonato Paraibano de 2015 foi um terror para dirigentes, atletas e torcedores, imaginem com apenas 13.

Agora não há mais dúvidas: tem que mudar a forma de disputa. E não vai ferir o Estatuto do Torcedor porque ele admite alterações desde mudanças no calendário nacional e observando o documento enviado pela CBF às federações fica claro o caminho diferente a ser traçado pelas entidades nordestinas que no início deste mês se reuniram em Recife e decidiram pelo início a partir do dia 16 de janeiro.

O documento deve ter chegado as mãos de Manoel Flores, diretor de competições, mas no anúncio do calendário não foi levado em consideração. Mesmo assim não vejo nenhum problema e estou convicto de que mudanças podem ser feitas. Vejam a questão da pré-temporada. A CBF fixou de 6 a 30 de janeiro o que, em tese, não permite jogadores de atuar nesse período, mas não vejo problema para o futebol da região. É muito simples. A Série C, onde está o Botafogo hoje, tem sua competição concluída em 22 de novembro e a Série D, onde estão Campinense e Treze, uma semana antes ou 15 de novembro, quando os jogadores entram de férias. Obviamente que a pré-temporada pode começar 30 dias depois ou 22 de dezembro e três semanas depois o início do Estadual. Uma conta simples.

Então, cabe agora a Federação convocar os clubes para o Conselho Técnico e mudar a forma de disputa dentro das 13 datas estabelcidas pela CBF.

Dá-lhe Belo

Duas vitórias fora de João Pessoa e dois pontos o separa da zona de classificação. Esse é o retrato, agora colorido, do Botafogo no Campeonato Brasileiro da Série C. Semanas atrás muitos davam o time como fora da briga e se o leitor estiver atento vai lembrar que jamais escrevi algum comentário dizendo que o Belo não tinha mais chances. Futebol é muito dinâmico e numa competição longa o sobe e desce é uma constante. Hoje ainda não se pode dizer que Icasa e Águia de Marabá estão rebaixados. Matemática não. É esperar pra ver. Então que o botafogo siga com os pés no chão.

Águia de Marabá

No próximo domingo o Botafogo enfrenta o Águia de Marabá, no Almeidão. Esse time, pra quem não se lembra, foi quem eliminou o Bota no ano passado. Tá na zona do rebaixamento e o cuidado deve ser ainda bem maior.

Sport Campina

Pisou literalmente na bola a presidente do Sport Campina, Khésia Suille, quando culpou a Federação pelo não registro de atletas. Depois descobriu que o erro era do clube. Lamentável.

Treze

O torcedor do Treze ganhou uma promoção para o jogo de domingo contra o Goianésia. Quem comprar ingresso terá acesso a dois jogos. O segundo será contra o Estanciano, no dia 13 de setembro.

Nacional de Patos

O torcedor do Nacional de Patos não gostou da atuação do time no domingo passado no empate sem gols diante do Esporte e vem cobrando bastante do técnico Jason Vieira que ainda não conseguiu definir um padrão de jogo. Hoje o time patoense tem a chance de conquistar a sua primeira vitória contra o Sabugy, às 20h30, no JC.

Curtas

Bolt disputa ouro nos 200m rasos

Usain Bolt não esconde: a prova dos 200 metros rasos é a sua preferida. Recordista mundial e atual tricampeão, o jamaicano não precisou se esforçar para garantir sua classificação à final no Mundial de Pequim, ontem. O lendário velocista participou da terceira e última bateria semifinal, já fez a curva na liderança e completou os últimos 100m "trotando", 19s95. A decisão dos 200m acontece na manhã de hoje.

Brasileiros e australianos dominam o surf

Se Brasil e Austrália estivessem disputando quem tem mais surfistas na briga pelo título do Circuito Mundial 2015, o duelo estaria empatado em 4 a 4. Terminada a sétima etapa da temporada, oito dentre os atuais 10 melhores colocados no ranking do Mundial são oriundos dos dois países. Na liderança está o brasileiro Adriano de Souza, o Mineirinho, seguido pelos australianos Mick Fanning, Owen Wright e Julian Wilson e do paulista Filipe Toledo. Em oitavo aparece Josh Kerr, também da Austrália, acompanhado a seguir por Ítalo Ferreira e Gabriel Medina, que fecha o top 10. Os únicos "estrangeiros" na disputa do título são o americano Kelly Slater e o francês Jeremy Flores. O 11 vezes campeão mundial figura na sexta colocação, enquanto o campeão da etapa de Teahupoo está em sétimo lugar graças aos 10 mil pontos conquistados no Taiti. A etapa do Taiti foi o único dos sete eventos já realizados em 2015 não vencido por um brasileiro ou australiano.

Vôlei brasileiro não disputa o Mundial

Faltando menos de um ano para as Olimpíadas de 2016, a seleção masculina de vôlei não vive o melhor momento. Impedida pela Federação Internacional de Vôlei (FIVB) de participar da Copa do Mundo, competição que reúne os doze melhores países do planeta, a equipe verde-amarela terá que se contentar em jogar o Campeonato Sul-Americano, marcado para o dia 29 de setembro, em Maceió (AL).

COPA DO BRASIL

Inter decide vaga contra Ituano

Grêmio leva vantagem sobre o Coritiba no outro jogo da rodada

O Internacional está definido para o jogo de volta das oitavas de final da Copa do Brasil, contra o Ituano, e sem poupar ninguém. As duas equipes se enfrentam hoje, às 20h (Brasília), em Itu. Na primeira partida, o Colorado venceu por 2 a 0 e tem boa vantagem para o duelo que define a vaga nas quartas de final da Copa do Brasil.

Na manhã de ontem, o técnico Argel Fucks confirmou a volta de William ao time – após suspensão no Brasileirão, e manteve Paulão na zaga. O ataque também segue com Valdívia e Vitinho.

O último treino teve atraso de 30 minutos em seu início e uma reunião antes da bola rolar. Por quase 10 minutos os jogadores conversaram com Argel no centro do gramado. D'Alessandro e Paulão foram os mais ativos no bate-papo.

Com a bola rolando, uma atividade tática. Movimentação ofensiva, em campo reduzido, e o esboço do time a ser escalado. Ernando, no começo sem colete de titular, deixou dúvida sobre a defesa, mas rapidamente formou ao lado de Paulão e seguiu assim até o término do trabalho.

A equipe está escalada: Alisson; William, Paulão, Ernando e Geferson; Rodrigo Dourado, Nilton, D'Alessandro e Eduardo Sasha; Valdívia e Vitinho. Na formação chama atenção a ausência de Juan, plenamente recuperado e que mesmo assim segue fora. Geferson, ainda com saída para Sampdoria em negociação, continua jogando.

Grêmio x Coritiba

O Grêmio entra em campo como grande favorito a disputar as quartas de final da Copa do Brasil diante do Coritiba, hoje, às 21h. No Couto Pereira, o time gaúcho ganhou de 1 a 0 e atua pelo empate. Já o adversário que vem se recuperando no Brasileiro precisa vencer por dois gols de diferença ou repetir o placar e decidir nos pênaltis. O sorteio das quartas de final da Copa será na próxima segunda-feira na CBF.

FOTOS: Reprodução/Internet

O técnico Argel Fucks comandou o último treino, ontem, e advertiu os jogadores para não relaxar diante da vantagem adquirida

MELHOR QUE TRIO PAULISTA

Flamengo vai fechar a temporada com lucro de R$ 89 milhões

A reestruturação financeira promovida pelo presidente Eduardo Bandeira de Mello dá cada vez mais resultados no Flamengo. Segundo estudo do Itaú BBA, banco de investimentos do grupo Itaú, o time Rubro-Negro fechará 2015 com um lucro igual ao do trio de ferro paulista (Corinthians, Palmeiras e São Paulo) somado.

Nos cálculos da instituição, o Fla terminará o ano com um lucro EBTIDA, que é a diferença entre receitas e despesas antes do pagamento de impostos, juros, depreciação e amortizações, de R$ 89 milhões - o maior entre todos os clubes analisados no país.

Já Corinthians, Palmeiras e São Paulo, somados, terão também um lucro EBTIDA de R$ 89 milhões, só que juntando os valores das três equipes: R$ 63 milhões dos alviverdes, R$ 17 milhões dos alvinegros e R$ 9 milhões dos tricolores.

De acordo com o Itaú BBA, os flamenguistas conseguiram fazer a receita crescer em 20% (publicidade cresceu 50%, e bilheteria 9%), e mantiveram os custos praticamente na mesma faixa do ano passado, com um acréscimo de apenas 6%.

Além disso, a administração da folha de pagamentos também foi elogiada no estudo.

"Percebe-se na relação entre folha de pagamento e receitas a forma austera como o Flamengo vem sendo administrado. Mesmo com o salto de receitas, esta relação se manteve inalterada, na casa dos 36%", diz trecho do documento.

No entanto, o estudo diz que o Flamengo ainda precisa fazer alguns ajustes para ter resultados esportivos após conseguir equacionar as contas.

"A gestão financeira é impecável, recolocando o clube nos trilhos da organização, mas agora é hora de buscar conquistas esportivas. Não basta colocar o clube em ordem. Uma boa gestão precisa de cronograma de execução e organização, para que possa de fato montar um elenco que possibilite títulos, pois sem eles o torcedor se afasta, os patrocínios se afastam, as receitas caem e o esforço pode ser colocado a perder", explica o Itaú BBA.

A atual gestão tem equilibrado as finanças do Flamengo em 2015

Clubes

Atlético-MG:	prejuízo de R$ 25 milhões
Botafogo:	lucro de R$ 3 milhões
Corinthians:	lucro de R$ 17 milhões
Cruzeiro:	prejuízo de R$ 19 milhões
Flamengo:	lucro de R$ 89 milhões
Fluminense:	lucro de R$ 29 milhões
Grêmio:	lucro de R$ 42 milhões
Internacional:	prejuízo de R$ 3 milhões
Palmeiras:	lucro de R$ 63 milhões
Santos:	lucro de R$ 14 milhões
São Paulo:	lucro de R$ 9 milhões
Vasco:	lucro de R$ 7 milhões

Curtas

Goleiro é baleado na Colômbia

O goleiro Alexis Viera, do Dépor FC, clube colombiano que disputa a Segunda Divisão, foi baleado após uma tentativa de assaltou. Ele está internado no hospital e corre o risco de ficar paraplégico, segundo o site colombiano Gol Caracol. Alexis foi alvo de dois tiros em uma tentativa de assalto na região Sul da cidade de Cali.

São Paulo deve ficar sem Pato

Os dirigentes do São Paulo estarão de mãos atadas se o Corinthians realmente receber uma proposta de ao menos - 10 milhões de euros (R$ 41 milhões) pela contratação de Alexandre Pato. O vice-presidente de futebol Ataíde Gil Guerreiro lembrou que o seu clube não tem recursos para cobrir essa oferta pelo atacante com o qual possui contrato até o final do ano.

Vidal vê negociação alta de jogadores

Vidal custou 40 milhões de euros (por volta de R$ 165 milhões) para deixar a Juventus e se juntar ao Bayern de Munique. O valor envolvido na negociação incomodou o jogador chileno, que se mostrou assustado com as quantias gastas com jogadores de futebol nos últimos anos.

Internacional deve R$ 10 mi a Forlán

Diego Forlán tem audiência na Justiça do Trabalho de Porto Alegre, hoje, referente a ação que move contra o Inter-RS. O atacante, de 36 anos, que defendeu o Colorado entre 2012 e 2014, cobra uma dívida que chegaria próximo a R$ 10 milhões. As informações são do site Globoesporte.com. O vice-presidente jurídico do Inter, Giovani Figueiredo Gazen, revelou ao site que os colorados estão tentando um acordo com o uruguaio.

CRISTIANO RONALDO LIDERA REDES SOCIAIS

O português Cristiano Ronaldo, do Real Madrid, é o jogador de futebol com mais seguidores nas redes sociais, de acordo com estudo divulgado ontem pela Apple Tree Communications. O camisa 7 mais famoso da atualidade tem 167 milhões de fãs acompanhando as novidades de seus perfis. A segunda colocação é de Neymar, com 400 mil seguidores a mais que o companheiro de Barcelona, o argentino Lionel Messi, que conta com 100 milhões de fãs. Apenas no Twitter, Cristiano Ronaldo conta com 37,5 milhões de fãs, sendo o atleta mais seguido, a frente do jogador de basquete americano LeBron James, que conta com 23,4 milhões de seguidores. Entre os clubes, o Barcelona lidera a lista, seguido pelo Real Madrid. No que diz respeito a competições, a liga profissional espanhola supera a inglesa, com 304 e 285 milhões de seguidores, respectivamente.

Cuca nega convite do time estrelado

O Cruzeiro consultou Eduardo Uram, empresário de Cuca, para saber sobre a possibilidade de contar com o treinador em caso de demissão de Vanderlei Luxemburgo. Entretanto, escutou uma negativa do agente. O técnico do Shandong Luneng, da China, revelou que o seu desejo é cumprir o contrato vigente, o qual se encerra em dezembro deste ano, apesar da punição imposta a ele no país (acusado de agressão, ele recebeu gancho de sete meses da federação local). Cuca até planeja voltar ao Brasil ao término de seu compromisso com os chineses. Todavia, não pretende iniciar um trabalho no decorrer da temporada. A intenção do comandante é retornar ao país em janeiro, preferencialmente em uma equipe classificada para a disputa da Copa Libertadores da América.

PARAIBANO DE 2016

Clubes defendem mudanças

Calendário da CBF obriga FPF a realizar o Estadual em apenas 13 datas

Ivo Marques
ivo_esportes@yahoo.com.br

FOTO: Ascom/FPF

O presidente da Federação, Amadeu Rodrigues, quer começar a disputa do Estadual em 16 de janeiro e vai convocar os clubes para discutir o calendário nacional

O calendário oficial de competições para 2016, divulgado na última terça feira, pela CBF, pegou de surpresa os dirigentes paraibanos. O número de datas destinadas aos campeonatos estaduais da região Nordeste ficou ainda menor do que este ano, que já foi muito pequeno e gerou muitos problemas. Por causa da Copa Nordeste, no calendário para o próximo ano, o número de datas caiu de 19 para 13 datas, no período de 31 de janeiro a 8 de maio.

Diante do problema, os dirigentes das federações nordestinas já se reuniram recentemente, em Recife, e decidiram começar mais cedo a competição. A data sugerida foi 16 de janeiro. Neste caso, o número de datas subiria para 17. Trazendo para o Campeonato Paraibano, a pergunta que se faz é como se fazer uma competição com 10 clubes, sendo que dois deles participam nos primeiros meses do ano, da Copa Nordeste e da Copa do Brasil, simultaneamente?

Uma coisa é certa, a fórmula de disputa deste ano não poderá ser repetida, já que teve 102 jogos e avançou até o mês de junho. Os dirigentes ainda não têm uma posição definida sobre o assunto e defendem uma reunião do conselho arbitral urgente.

"Temos que nos reunir rapidamente, e achar uma fórmula de disputa capaz de beneficiar todos os clubes, e não só os grandes. A princípio, defendo um campeonato de pontos corridos, como o Brasileirão", disse o presidente do Treze, Carlos Alberto.

O campeonato proposto pelo dirigente trezeano é impossível de ser realizado, porque com jogos de ida e volta, o Campeonato Paraibano precisaria de 18 datas (isso sem contar com uma fase final), quando no máximo teríamos 17. Carlos Alberto propôs ainda jogos nas terças, quintas e domingo, o que também não poderia acontecer, porque Campinense e Botafogo disputam outras competições durante o período.

A situação ficou tão confusa na cabeça dos dirigentes, que Aldeone Abrantes, presidente do Sousa, defende uma reunião em caráter de urgência ainda esta semana. "A coisa é tão complicada que só sentando todos os envolvidos, para se achar uma solução. Eu sou contra o campeonato começar muito cedo, nos primeiros dias de janeiro", disse Aldeone.

Para o presidente do Campinense, a Federação Paraibana não deveria atender ao calendário da CBF. "Nós já vimos que é impossível acompanhar o que eles definem. Veja como foi este ano, e algumas federações nordestinas tiveram de mudar, e acertaram, sem serem punidas. A opinião do Campinense é que temos que começar nosso campeonato no dia 16 de janeiro, e claro, encontrar uma fórmula de disputa em que possamos realizar tudo até o início de maio, como os outros campeonatos do país.

O presidente do Botafogo, Guilherme Novinho, também concorda que a Federação Paraibana tem de se impor e começar o Campeonato Paraibano bem mais cedo do que sugere a CBF.

"Nossos clubes ficam meses sem jogar, portanto obedecemos as férias dos jogadores. Não há motivos para começarmos o nosso estadual no fim de janeiro. Temos que começar na primeira semana de janeiro, e fazemos a pré-temporada no mês de dezembro. Já estou sabendo que em outros Estados, como Pernambuco e Ceará, será desta forma", concluiu Novinho. Os clubes agora aguardam a convocação da Federação Paraibana.

TREZE

Torcedor paga um ingresso para dois jogos na Série D

A diretoria do Treze espera ver o Estádio Presidente Vargas lotado no próximo domingo, contra o Goianésia, em jogo válido pela oitava rodada do Grupo 4 da fase de classificação do Campeonato Brasileiro da Série D. Após a vitória sobre o Central, em Caruaru, o Galo entrou de vez na briga pela classificação à próxima fase da competição. O clube resolveu fazer uma grande promoção para atrair o torcedor.

Os ingressos estarão a venda pelos preços de R$ 30 reais na geral, R$ 40 reais, na arquibancada sombra e R$ 80 reais nas cadeiras. O torcedor que comprar ingressos para assistir Treze e Goianésia terá o direito também de assistir de graça, Treze e Estanciano, no próximo dia 13 de setembro, também no PV. Além disso, a diretoria fará um sorteio de uma moto zero KM, um smartphone e três camisas oficias do clube.

Para o presidente do Treze, Carlos Alberto, o momento é da torcida jogar com o time. "Nós temos chances reais de classificação. Podemos terminar a rodada na segunda posição e contamos com o apoio do torcedor. O clube atravessa uma série crise financeira, e precisamos da torcida ao nosso lado nesta hora", disse o presidente do Galo.

BOTAFOGO

Ramiro tem problemas para escalar o time no jogo contra o Águia

O técnico do Botafogo, Ramiro Sousa, ganhou dois problemas para o jogo de domingo, contra o Águia, às 19 horas, no Estádio Almeidão, em João Pessoa. O volante Hércules e o zagueiro André Lima levaram o terceiro cartão amarelo, e terão de cumprir suspensão. O goleiro Genivaldo, ainda sentindo dores no abdômen, vai passar por exames, e também é dúvida para o próximo jogo, válido pela décima quarta rodada do Grupo A, do Campeonato Brasileiro da Série C.

Por outro lado, o clube terá dois reforços importantes, o volante Nata, e o lateral direito Gustavo. Os dois atletas cumpriram suspensão contra o Cuiabá. O técnico Ramiro Sousa acha que ainda é cedo para definir o time titular para o jogo de domingo. Ele espera tirar suas dúvidas no coletivo apronto de amanhã.

"Estamos ainda observando a equipe. Eu tenho sempre dito que os jogadores têm de estar preparados para as oportunidades. Já houve mudanças, e poderá haver outras. O importante é que temos uma equipe, e não apenas 11 jogadores. O que entrar tem de se superar e tentar ganhar a posição. Aquele que melhor desempenhar o seu papel, terá sempre a oportunidade", disse Ramiro.

Reforço

A grande novidade no dia de ontem na Maravilha do Contorno foi a chegada de mais um reforço para a reta final da fase de classificação da Série C. Trata-se do experiente zagueiro Alex Bruno, que foi campeão da Libertadores, em 2005, pelo São Paulo. Já jogou também pelo Atlético Mineiro, Sport de Recife e Paraná. Com 33 anos, Alex veio reforçar a defesa, que tem sido o setor que vem mais preocupando o técnico Ramiro, desde que assumiu a comissão técnica.

O trabalho da diretoria agora é garantir logo a regularização do jogador junto à CBF, para poder ter condições de jogo, já para o próximo domingo, contra o Águia de Marabá.

FOTO: Ascom/Botafogo

Treinamentos na Maravilha do Contorno visando a disputa de jogos pela Série C

Laboratório Industrial Farmacêutico do Estado da Paraíba S/A - LIFESA
LIFESA – CNPJ Nº 02.921.821/0001-96
"ASSEMBLÉIA GERAL EXTRAORDINÁRIA E ORDINÁRIA"
– EDITAL DE CONVOCAÇÃO –

Pelo presente Edital, são convocados os senhores acionistas do Laboratório Industrial Farmacêutico do Estado da Paraíba S/A - LIFESA, para se reunirem em Assembléia Geral Extraordinária e Ordinária, que ser realizarão no próximo dia 03 de setembro de 2015, às 11h00, no Auditório da CIB da Secretaria de Estado da Saúde na Paraíba, localizada na Av. D. Pedro II. 1826, Torre nesta Capital, a fim de deliberar sobre a seguinte ordem do dia: EXTRAORDINÁRIA: a) Escrituração contábil conforme deliberação da AGE-LIFESA de 20/03/2013; b) Pendências institucionais do LIFESA; c) Contratação de Pessoal; d) Situação Financeira da Sociedade; e) Apreciação da Minuta de Contratos Particulares do Processo de Compra e Venda entre o LIFESA e a CINEP; f) outros assuntos de interesse da sociedade. ORDINÁRIA: A) Análise e aprovação do Balanço Patrimonial e demais demonstrações financeira encerrada em 31/12/2013; b) outros assuntos de interesse da sociedade.

Ressaltamos a importância da formação do "Quorum" mínimo para a realização dessa reunião, o que implica inclusive, na participação do Suplentes, caso os Titulares não possam comparecer

João Pessoa, 20 de agosto de 2015

Roberta Batista Abath
Presidente do CONSAD

LABORATÓRIO INDUSTRIAL FARMACÊUTICO DO ESTADO DA PARAÍBA S/A
– LIFESA – CNPJ Nº 02.921.821/0001-96 –
"CONSELHO DE ADMINISTRAÇÃO"
– EDITAL DE CONVOCAÇÃO –

São convocados os senhores acionistas do Conselho de Administração do Laboratório Industrial Farmacêutico do Estado da Paraíba S/A - LIFESA, para se reunirem no próximo dia 03 de setembro de 2015, às 10h00, no Auditório da CIB da Secretaria de Estado da Saúde na Paraíba, localizada na Av. D. Pedro II. 1826, Torre nesta Capital, a fim de deliberar sobre a seguinte ordem do dia: a) Escrituração contábil conforme deliberação da AGE-LIFESA de 20/03/2013; b) Pendências institucionais do LIFESA; c) Contratação de Pessoal; d) Situação Financeira da Sociedade; e) Análise e aprovação do Balanço Patrimonial e demais demonstrações financeira encerrada em 31/12/2013, com emissão do Parecer; f) Apreciação da Minuta de Contratos Particulares do Processo de Compra e Venda entre o LIFESA e a CINEP; g) outros assuntos de interesse da sociedade.

Ressaltamos a importância da formação do "Quorum" mínimo para a realização dessa reunião, o que implica inclusive, na participação do Suplentes, caso os Titulares não possam comparecer

João Pessoa, 20 de agosto de 2015

Roberta Batista Abath
Presidente do CONSAD

ESTADO DA PARAÍBA
PREFEITURA MUNICIPAL DE CONDE
COMUNICADO – ALTERAÇÃO DE HORÁRIO

TOMADA DE PREÇOS Nº 00008/2015

Torna público que fará realizar através da Comissão Permanente de Licitação, sediada na Rodovia Pb 18 - Km 3, S/Nº - Centro - Conde - PB, às 14:30 horas do dia 16 de Setembro de 2015, licitação modalidade Tomada de Preços, do tipo menor preço, para: Serviços de Reforma na Escola Antônio de Sousa Santos, em Garapu. Recursos: previstos no orçamento vigente. Fundamento legal: Lei Federal nº 8.666/93 e suas alterações posteriores. Informações: no horário das 08:00 as 12:00 horas e das 13:30 as 17:00 horas dos dias úteis, no endereço supracitado.

Telefone: (83) 9108-5236.

Email: cplprefeituradeconde@hotmail.com

Conde - PB, 26 de Agosto de 2015

ISABELLA DUARTE GOUVÊA
Presidente da Comissão

ESTADO DA PARAÍBA
PREFEITURA MUNICIPAL DE CONDE
COMUNICADO – ALTERAÇÃO DE HORÁRIO

TOMADA DE PREÇOS Nº 00007/2015

Torna público que fará realizar através da Comissão Permanente de Licitação, sediada na Rodovia Pb 18 - Km 3, S/Nº - Centro - Conde - PB, às 14:30 horas do dia 09 de Setembro de 2015, licitação modalidade Tomada de Preços, do tipo menor preço, para: Serviços de Reforma da Creche Jeranil Lundgren (Jacumã). Recursos: previstos no orçamento vigente. Fundamento legal: Lei Federal nº 8.666/93 e suas alterações posteriores. Informações: no horário das 08:00 as 12:00 horas e das 13:30 as 17:00 horas dos dias úteis, no endereço supracitado.

Telefone: (83) 9108-5236.

Email: cplprefeituradeconde@hotmail.com

Conde - PB, 26 de Agosto de 2015

ISABELLA DUARTE GOUVÊA
Presidente da Comissão

FUNDO MUNICIPAL DE SAÚDE DE IMACULADA
AVISO DE LICITAÇÃO

PREGÃO PRESENCIAL Nº 019/2015

Torna público que fará realizar através do Pregoeiro e equipe de apoio, sediada na Rua Antônio Caetano, 92 Centro Imaculada. Às 09:00 horas do dia 09 de Setembro de 2015, licitação na modalidade PREGÃO PRESENCIAL do tipo menor preço por item. Objeto Aquisição de gêneros alimentícios material de limpeza e higiene pessoal entrega parcelado para suprir as necessidades de consumo da Secretaria Municipal de Saúde e suas Unidades. Recursos: previstos no orçamento vigente. Edital e informações encontra-se a disposição dos interessados na sala da CPL no endereço acima, nos dias úteis das 08:00h às 12:00h. Imaculada, 26 de Agosto de 2015. Gleiton Carmo Silvestre

Pregoeiro.

ESTADO DA PARAÍBA
PREFEITURA MUNICIPAL DE PATOS - PB
AVISO DE LICITAÇÃO
REPUBLICAÇÃO POR INCORREÇÃO

Nas publicações do Diário Oficial do Estado da Paraíba, pag. 21 do dia 25 de agosto, do Diário Oficial do Município, pag. 01 do dia 24 de agosto de 2015 e do Jornal A União, pag. 26, do dia 25 de agosto de 2015, onde lê:

PREGÃO PRESENCIAL N.º 073/2015

OBJETO: Contratação de Pessoa física ou Jurídica para Locação de veículos automotores para atender as necessidades das atividades administrativas e serviços da Prefeitura Municipal de Patos – PB.

ABERTURA: 04/08/2015 ás 09h: 00min (horário de Brasília)

RAMALEY FERDINANDO DE ARAUJO NÓBREGA
Pregoeiro

Lê-se corretamente:

PREGÃO PRESENCIAL N.º 073/2015

OBJETO: Contratação de Pessoa física ou Jurídica para Locação de veículos automotores para atender as necessidades das atividades administrativas e serviços da Prefeitura Municipal de Patos – PB.

ABERTURA: 04/09/2015 ás 09h: 00min (horário de Brasília)

INFORMAÇÕES: Os interessados poderão obter o Edital, no Centro Administrativo Aderbal Martins – Gerência de Licitação, situado à Rua: Horácio Nóbrega, S/N, bairro: Belo Horizonte, Patos -PB, em todos os dias úteis, no horário de 08:00h ás 12:00h, mediante apresentação de comprovante de pagamento no valor de R$ 30,00 (trinta reais), que pode ser feito na sede da Prefeitura Municipal de Patos -P), Informações pelo telefone 0(xx) 83-3423-3610- ramal 212 e 231. E-mail: licitação@patos.pb.gov.br

Patos – PB, em 26 de agosto de 2015.

RAMALEY FERDINANDO DE ARAUJO NÓBREGA
Pregoeiro

PREFEITURA MUNICIPAL DE PATOS
EXTRATO DE HOMOLOGAÇÃO E ADJUDICAÇÃO

CONCORRÊNCIA PÚBLICA Nº 07/2015

OBJETIVO: Execução dos serviços de construção de 04(quatro) Praças de Eventos, nos seguintes bairros da cidade de Patos/PB: Monte Castelo, Polo Coureiro Calçadista, Novo Horizonte e Morro.

VENCEDOR: M & M CONSTRUÇÃO LTDA - ME, inscrita no CNPJ sob o nº 18.218.614/0001-00.

VALOR DO LOTE 01: R$ 305.384,66 (trezentos e cinco mil, trezentos e oitenta e quatro reais e sessenta e seis centavos), referente a construção da Praça de Eventos no bairro Monte Castelo, Patos/PB.

VALOR DO LOTE 02: R$ 305.384,66 (trezentos e cinco mil, trezentos e oitenta e quatro reais e sessenta e seis centavos), referente a construção da Praça de Eventos no bairro Polo Coureiro Calçadista, Patos/PB.

VALOR DO LOTE 03: R$ 305.384,66 (trezentos e cinco mil, trezentos e oitenta e quatro reais e sessenta e seis centavos), referente a construção da Praça de Eventos no bairro Novo Horizonte, Patos/PB.

VALOR DO LOTE 04: 247.487,11 (duzentos e quarenta e sete mil, quatrocentos e oitenta e sete reais e onze centavos), referente a constituído pela construção da Praça de Eventos no bairro Moro, Patos/PB.

VALOR TOTAL R$ 1.163.641,09 (hum milhão, cento e sessenta e três mil, seiscentos e quarenta e um reais e nove centavos).

PRAZO: 210 (duzentos e dez) dias.

FONTE DE RECURSOS: Prefeitura Municipal de Patos/Recursos próprios: FPM/ICMS/ISS/IPTU/OUTROS e contrato de repasse nº 1013328-60/2013Ministério do Turismo/CEF.

PATOS - PB, 14 de agosto de 2015.

Francisca Gomes Araújo Mota
Prefeita Constitucional de Patos – PB.

DWL CONSTRUTORA LTDA – CNPJ/CPF Nº 15.211.694/0001-83, Torna público que a SUDEMA – Superintendência de Administração do Meio Ambiente, emitiu a Licença de Operação nº 1669/2015 em João Pessoa, 19 de agosto de 2015 – Prazo: 730 dias. Para a atividade de: RESIDENCIAL MULTIFAMILIAR, DOTADA – SISTEMA DE ESGOTO SANITÁRIO, COMPOSTO DE FOSSA SEPTICA E SUMIDOURO. Na(o) - RUA JOSUE HENRIQUE XAVIER, LT 140, QD 081 – MUÇUMAGRO Município: JOÃO PESSOA – UF: PB. Processo: 2015-003076/TEC/LO-9918.

SIDERA INCORPORADORA LTDA-ME – CNPJ Nº 21.121.802/0001-20, Torna público que a SUDEMA – Superintendência de Administração do Meio Ambiente, emitiu a Licença de Operação de nº 1674/2015 em João Pessoa, 19 de agosto de 2015 – Prazo: 1.460 dias. Para a atividade de Edificação Residencial com 04 (quatro) unidades Habitacionais e Sistema de esgotamento Sanitário Individual – Na Rua Projetada – LT 01D – QD 01 – Loteamento Coqueirais – Mata Redonda – Município: Alhandra – UF: PB. Processo: 2015-004486/TEC/LO-0284.

DISTRIBUIDORA DE ALIMENTOS GALDINO LTDA – CNPJ/CPF Nº 08.208.024/0001-42, Torna público que a SUDEMA – Superintendência de Administração do Meio Ambiente, emitiu a Licença de Instalação nº 1729/2015 em João Pessoa, 24 de agosto de 2015 – Prazo: 365 dias. Para a atividade de: Galpão Comercial Na(o) - RUA BR – 230, KM 37, LT. 04 – DISTRITO INDUSTRIAL Município: SANTA RITA – UF: PB. Processo: 2015-005177/TEC/LI-4286.

DISFUNÇÃO ERÉTIL

SBU pede a inclusão de prótese peniana inflável na relação dos planos de saúde

A prótese peniana inflável representa uma evolução tecnológica da medicina. Embora seja mais conhecida para o tratamento da disfunção erétil, o dispositivo também pode ser recomendado para a reconstrução peniana em casos de amputação e para a cirurgia de transexualização, em que há interesse por um pênis funcional.

O implante proporciona uma ereção muito próxima à natural e satisfação que chega a 98%. Trata-se de uma técnica eficiente e segura, consagrada mundialmente, sendo a primeira opção de terapia para casos cirúrgicos de disfunção erétil em países como Estados Unidos, Inglaterra, Canadá e Austrália. "As vantagens da prótese peniana inflável são consideradas incontestáveis pela classe médica", enfatiza o chefe do departamento de Andrologia da Sociedade Brasileira de Urologia (SBU), Antônio de Moraes Junior. O dispositivo tem sido utilizado para a recuperação da ereção há mais de 40 anos em pacientes nos quais a abordagem com medicamentos é ineficaz ou contraindicada.

A SBU está indicando a inclusão da prótese peniana inflável na relação de procedimentos que os planos de saúde são obrigados a oferecer aos usuários.

Com a cobertura do dispositivo, os beneficiários dos convênios médicos passariam a ter acesso a mais uma opção de tratamento cirúrgico para a disfunção erétil.

O pedido da SBU está em análise pela Agência Nacional de Saúde Suplementar (ANS). O pleito da entidade integra a Campanha Nacional Contra a Disfunção Erétil – De Volta ao Controle (www.devoltaaocontrole.com.br), lançada em 2014.

O que é a prótese

É um implante que reproduz o preenchimento do pênis, imitando o fluxo sanguíneo natural no momento da ereção. Trata-se de uma tecnologia de inflação e deflação totalmente controlável, com excelente resultado estético, reproduzindo uma ereção semelhante à fisiológica e um estado de flacidez muito próximo do natural. Permite o reestabelecimento da vida sexual ativa de forma harmoniosa, a qualquer momento, mas sem o constrangimento da ereção constante da prótese semirrígida.

Duração da ereção

Devido à sua avançada tecnologia, permite uma ereção controlada e fisiológica, no momento desejado pelo usuário, evitando constrangimentos.

Componentes

Sistema inflável composto por um reservatório, uma bomba, uma válvula, tubos conectores e dois cilindros penianos, que são preenchidos por um fluido estéril apenas no momento da ereção. Está disponível em tamanhos variados para garantir uma solução personalizada.

SECRETARIA DE ESTADO DA ADMINISTRAÇÃO
DIRETORIA EXECUTIVA DA CENTRAL DE COMPRAS
GERÊNCIA EXECUTIVA DE LICITAÇÃO

CONVOCAÇÕES PARA PREGÃO PRESENCIAL N□264/2015

O GOVERNO DO ESTADO DA PARAÍBA, através da Secretaria de Estado da Administração, publica para conhecimento dos interessados que, nos termos da lei n° 10.520/02 e alterações, e pelo Decreto nº 24.649/03 que regulamentou a sua aplicação no âmbito do Poder Estadual, e subsidiariamente pela Lei nº 8.666/93 e suas alterações, realizará licitação na modalidade pregão presencial na sede deste orgão, situada a Rua João da Mata S/N, Palácio dos Despachos/Vice-Governadoria - Jaguaribe, telefone (083)3218-4588, no dia 11/09/2015 às 09h para:

Aquisição de hortifrutigranjeiros, destinado ao Complexo de Saúde de Guarabira - CSG, conforme anexo I do Edital.

Maiores informações sobre o EDITAL poderão ser obtidas na Gerência de Licitação da Central de Compras, no endereço acima indicado e no site www.centraldecompras.pb.gov.br.

REG. CGE Nº - 15-01067-3

João Pessoa, 26 de agosto de 2015.

Vivianne Pereira Almeida Diniz
Gerente Executiva de Licitação

SECRETARIA DE ESTADO DA ADMINISTRAÇÃO
DIRETORIA EXECUTIVA DA CENTRAL DE COMPRAS
GERÊNCIA EXECUTIVA DE LICITAÇÃO

CONVOCAÇÕES PARA PREGÃO PRESENCIAL N□262/2015

O GOVERNO DO ESTADO DA PARAÍBA, através da Secretaria de Estado da Administração, publica para conhecimento dos interessados que, nos termos da lei n° 10.520/02 e alterações, e pelo Decreto nº 24.649/03 que regulamentou a sua aplicação no âmbito do Poder Estadual, e subsidiariamente pela Lei nº 8.666/93 e suas alterações, realizará licitação na modalidade pregão presencial na sede deste orgão, situada a Rua João da Mata S/N, Palácio dos Despachos/Vice-Governadoria - Jaguaribe, telefone (083)3218-4588, no dia 10/09/2015 às 09h para:

Registro de preços para aquisição de equipamento de informática, destinado a Secretaria de Estado da Educação - SEE, conforme anexo I do Edital.

Maiores informações sobre o EDITAL poderão ser obtidas na Gerência de Licitação da Central de Compras, no endereço acima indicado e no site www.centraldecompras.pb.gov.br.

REG. CGE Nº - 15-01064-8

João Pessoa, 26 de agosto de 2015.

Vivianne Pereira Almeida Diniz
Gerente Executiva de Licitação

COMPANHIA DE ÁGUA E ESGOTOS DA PARAÍBA - CAGEPA
AVISO DE REALIZAÇÃO DE LICITAÇÃO

Registro na CGE Nº 15-01074-7

A Companhia de Água e Esgotos da Paraíba-CAGEPA, através da Pregoeira, designado pela Decisão PRE Nº 008/2015, torna público que no dia 10 de setembro de 2015, às 15:00 horas, na Sala da Coordenação de Licitação da CAGEPA, realizará o Pregão Presencial nº 077/2015. Objeto: Contratação de serviços de empresa especializada para execução de Trabalho Técnico Social do Projeto de Implantação do Sistema de Esgotamento Sanitário, dentro do Programa de Aceleração do Crescimento -PAC, na cidade de Lucena, no Estado da Paraíba. Adquirir o edital ou obter informações na Sede da CAGEPA, localizado a Rua Feliciano Cirne, 220, bairro de Jaguaribe, na cidade de João Pessoa, Estado da Paraíba Fone/fax: (83) 3218-1208 – E-mail: pregao@cagepa.pb.gov.br. O Edital poderá ser retirado gratuitamente no site www.cagepa.pb.gov.br.

João Pessoa, 26 de agosto de 2015.

Silonez Almeida Carvalho Mendes
Pregoeira

PBGÁS

AVISO DE LICITAÇÃO
CONCORRÊNCIA Nº 003/2015

Registro CGE Nº. 15-01073-9

Objeto: Contratação dos serviços de projeto executivo, construção e montagem e demais serviços necessários para a execução de Rede de Distribuição de Gás Natural (RDGN) canalizado da PBGÁS, em tubos de Polietileno de Alta Densidade – PEAD, para os segmentos Residencial e Comercial na região Metropolitana de João Pessoa/PB., em conformidade com o ANEXO Q4 – Memorial Descritivo e demais anexos.

Valor Orçado (ou Máximo): R$ 4.627.845,92 (quatro milhões seiscentos e vinte e sete mil oitocentos e quarenta e cinco reais e noventa e dois centavos).

Retirada do Edital: Através do site http://www.pbgas.pb.gov.br e / ou obtido pelos interessados, de segunda a sexta-feira, em horário de expediente externo (das 08h30min às 11h30min e das 14h30min às 17h30min), no escritório da PBGÁS, sito na Rua Avenida Presidente Epitácio Pessoa, n° 4.756, Cabo Branco, João Pessoa – PB.

Data de Recebimento e Abertura dos Envelopes: Dia 29/09/2015, às 14h30min na sede da PBGÁS, no endereço acima.

FABÍOLA GOMES DOS SANTOS
Presidente CPL

O Presidente do SINDICATO DOS DELEGADOS DE POLICIA CIVIL DO ESTADO DA PARAIBA –SINDEPOL/PB- em cumprimento ao disposto no artigo 46 e seguintes do Estatuto próprio, e em virtude da extinção do Processo nº 200.2007.743.757-8, torna público aos associados que estão abertas as inscrições, para que sejam inscritas as chapas que concorrerão à escolha dos membros da diretoria executiva, conselho fiscal e dos delegados representantes junto ao Conselho de Representação da Federação (art. 46)do SINDEPOL/PB, referente ao TRIÊNIO 2015/2018, cuja Eleição ocorrerá na Assembleia Geral Ordinária, que será realizada no dia 28/09/2015, no horário das 08h às 17h00min, na sede da ADEPOL/PB, localizada na Rua Prof. Emilio Araújo Chaves , 240 – Altiplano, nesta Capital. O processo eleitoral obedecerá ao seguinte cronograma, cujos prazos serão improrrogáveis:- Inicio para inscrição de chapa,02/09/2015, o horário de 08:00h às 12:00h e de 14:00h às 17:00 hs, de segunda a sexta feira, junto a Secretaria do Sindicato, sita a rua D. Pedro II, 987 – Ed. Empresarial Le Cartier, S/101 – 1º andar. Centro, nesta capital.- data final para inscrição de chapa, 16/09/2015- prazo para impugnação de candidaturas, 21/09/2015.Ainda conforme o estatuto, não será aceito inscrições de chapas incompletas e de associados que não preencherem os requisitos contidos no artigo no 48 e seguintes do Estatuto João Pessoa, 27 de Agosto de 2015.ISAIAS OLEGÁRIO DA SILVA-Presidente do SINDEPOL-PB

ESTADO DA PARAÍBA
PREFEITURA MUNICIPAL DE AROEIRAS
RATIFICAÇÃO

ADESÃO A REGISTRO DE PREÇO Nº AD00003/2015

Nos termos dos elementos constantes da respectiva Exposição de Motivos que instrui o processo e observado o parecer da Assessoria Jurídica, referente a Adesão a Registro de Preço nº AD00003/2015, que objetiva: ADESÃO A ATA DE REGISTRO DE PREÇOS DO PREGÃO PRESENCIAL Nº. 007/2015 DA PREFEITURA MUNICIPAL DE UMBUZEIRO, PARA AQUISIÇÃO DE GÊNEROS ALIMENTÍCIOS DESTINADOS A MERENDA ESCOLAR E AO SCFV E CRAS, DO MUNICÍPIO; RATIFICO o correspondente procedimento em favor de: FONSECA PIRES DISTRIBUIDORA DE ALIMENTOS LTDA - R$ 499.775,08.

Aroeiras - PB, 26 de agosto de 2015.

MYLTON DOMINGUES DE AGUIAR MARQUES
Prefeito

ESTADO DA PARAÍBA
PREFEITURA MUNICIPAL DE AROEIRAS
RESULTADO FASE HABILITAÇÃO

TOMADA DE PREÇOS Nº. 004/2015

OBJETO: Contratação de Empresa do Ramo de Engenharia para pavimentação em paralelepípedo de diversas ruas deste Município. TODOS OS LICITANTES INABILITADOS: - BARBOSA CONSTRUÇÕES E SERVIÇOS LTDA. - CONSTRUTORA PRINCESA DO VALE - ME. - JADA CONSTRUÇÕES E INCORPORAÇÕES EIRELI - EPP. - MONTBRAVO CONSTRUCOES E SERVICOS LTDA - EPP. - PB CONSTRUÇÕES E SERVIÇOS LTDA. Dos atos decorrentes do procedimento licitatório, caberão recursos nos termos do Art. 109, da Lei Federal nº. 8.666/93 e suas alterações. Comunica-se que, em não havendo interposição de recursos. Maiores informações poderão ser obtidas junto a Comissão Permanente de Licitação, Rua Zeferino de Paula, 661 - Centro - Aroeiras - PB, no horário das 07:00 as 11:00 horas dos dias úteis. Telefone: (083) 3396-1020. E-mail: aroeiraslicitacao@gmail.com.

Aroeiras - PB, 26 de agosto de 2015.

MYLTON DOMINGUES DE AGUIAR MARQUES
Prefeito

RAFAEL SILVA CRISPIM DE OLIVEIRA – CNPJ/CPF Nº 067.602.744-07, Torna público que a SUDEMA – Superintendência de Administração do Meio Ambiente, emitiu a Licença de Operação nº 1264/2015 em João Pessoa, 9 de julho de 2015 – Prazo: 730 dias. Para a atividade de: EDIFICAÇÃO MULTIFAMILIAR C/02 UNIDADES HABITACIONAIS, DOTADO DE SISTEMA DE ESGOTAMENTO SANITÁRIO (FOSSA SÉPTICA E SUMIDOURO). Na(o) - RUA PROJETADA Nº 19 QD. 30 LOTE 698 – LOTEAMENTO PLANO DE VIDA Município: SANTA RITA – UF: PB. Processo: 2015-002420/TEC/LO-9767.

ESTADO DA PARAÍBA
PREFEITURA MUNICIPAL DE MARCAÇÃO
RESULTADO FASE HABILITAÇÃO

TOMADA DE PREÇOS Nº 00004/2015

OBJETO: Contratação de empresa especializada em construção civil, para construção de uma quadra coberta - Padrão do FNDE.

LICITANTES HABILITADOS:
- ADCRUZ CONSTRUÇOES, INDRUSTRIA E CORMECIO LTDA- ME.
- BANDEIRANTES CONSTRUÇÃO E URBANISMO LTDA- ME.
- CONSTRUTORA EDFICAR LTDA - ME.
- ESTRUCTURAL ENGENHARIA LTDA.
- LK CONSTRUÇÕES E INCORPORAÇÕES LTDA- EPP.
- LR ENGENHARIA LTDA - EPP.
- MEDEIROS MARQUES ENGENHARIA LTDA- EPP.
- SANTA LUZIA ENGENHARIA LTDA - EPP

LICITANTES INABILITADOS:
- COFEM CONSTRUCOES SERVIÇOS E TECNOLOGIA LTDA- ME.
- CONSTRUTORA ANTENAS EIRELI - ME .
- COSIMAR CONSTRUTORA SINCERA LTDA-ME.
- DANTAS CONSTRUÇOES E LOCACOES LTDA- ME.
- JF SANTOS CONSTRUÇÕES E SERVIÇOS EIRELI - ME.
- MACIEL LOCAÇÕES, CONSTRUÇOES E INCORPORAÇÕES LTDA-ME.
- RANGEL E SOUSA CONSTRUÇÕE E SERVIÇOS LTDA - ME.
- NORDCON NORDESTE CONTRUTORA LTDA – EPP.
- SERRA CONSTRUÇÕES E SERVIÇOS LTDA.
- SINCON CONSTRUTORA EIRELE- EPP.

Dos atos decorrentes do procedimento licitatório, caberão recursos nos termos do Art. 109, da Lei Federal nº. 8.666/93 e suas alterações. Comunica-se que, em não havendo interposição de recursos, a sessão pública para abertura dos envelopes Proposta de Preços será realizada no dia 04/09/2015, às 10:00 horas, no mesmo local da primeira reunião. Maiores informações poderão ser obtidas junto a Comissão Permanente de Licitação, Rua Manoel Benevonuto do Prado, 257 - Centro - Marcação - PB, no horário das 08:00 as 12:00 horas dos dias úteis.

Telefone: (083) 36251111.

Email: lfluanfabricio@gmail.com.

Marcação - PB, 26 de Agosto de 2015

LUAN FABRICIO PEREIRA DE OLIVEIRA
Presidente da Comissão

EVANDRO SILVA DE SOUSA – CPF Nº 586.283.124-04, Torna público que requereu a SEMABY – Secretaria de Meio Ambiente de Bayeux, a Licença de Operação, para Comércio Varejista de GLP, situado a Rua Chico Mendes, 113, Mário Andreazza, Bayeux – PB.

CIA DE AGUA E ESGOTOS DA PARAIBA - CAGEPA JOAO PESSOA - CNPJ/CPF Nº 09.123.654/0001-87 Torna público que a SUDEMA - Superintendência de Administração do Meio Ambiente, emitiu a Licença de Instalação n°1724/2015 em João Pessoa, 21 de Agosto de 2015 – Prazo: 365 dias. Para a atividade de: Adutora de água tratada para Reforço do Sistema de Abastecimento de Água da cidade de Carrapateira – PB. Na(o) – CIDADE CARRAPATEIRA Município - UF: PB: Processo: 2015-004533/TEC/LI-4224.

DER - DEPARTAMENTO DE ESTRADAS DE RODAGEM DO ESTADO DA PARAÍBA – CNPJ/CPF Nº 09.122.706/0001-09 Torna público que solicitou a SUDEMA - Superintendência de Administração do Meio Ambiente, Licença de Operação – Operação da Ponte sobre o Rio da Cruz, no município de Patos-PB. - Município: – UF: PB. Processo: 2015-005099/TEC/LO-0437.

DER - DEPARTAMENTO DE ESTRADAS DE RODAGEM DO ESTADO DA PARAÍBA – CNPJ/CPF Nº 09.122.706/0001-09 Torna público que a SUDEMA Superintendência de Administração do Meio Ambiente, emitiu a Licença de Instalação nº 1564/2015 em João Pessoa, 10 de Agosto de 2015 – Prazo: 365 dias. Para a atividade de: Pavimentação Asfáltica da Rodovia PB-400, trecho: Conceição / Santa Inês. Na (o) RODOVIA PB-400, TRECHO: CONCEIÇÃO / SANTA INÊS. Município: - UF: PB. Processo: 2015-003294/TEC/LI-4113.

DER - DEPARTAMENTO DE ESTRADAS DE RODAGEM DO ESTADO DA PARAÍBA – CNPJ/CPF Nº 09.122.706/0001-09 Torna público que a SUDEMA Superintendência de Administração do Meio Ambiente, emitiu a Licença Prévia nº 1542/2015 em João Pessoa, 06 de Agosto de 2015 – Prazo: 365 dias. Para a atividade de: Restauração da Pavimentação da Rodovia PB-079, trecho: Alagoa Grande / Areia / Remígio. Na (o) RODOVIA PB-079, TRECHO: ALAGOA GRANDE / AREIA / REMÍGIO. Município: - UF: PB. Processo: 2015-000626/TEC/LP-2363.

DER - DEPARTAMENTO DE ESTRADAS DE RODAGEM DO ESTADO DA PARAÍBA – CNPJ/CPF Nº 09.122.706/0001-09 Torna público que a SUDEMA Superintendência de Administração do Meio Ambiente, emitiu a Licença Prévia nº 1543/2015 em João Pessoa, 06 de Agosto de 2015 – Prazo: 365 dias. Para a atividade de: Restauração da Pavimentação da Rodovia PB-090, trecho: Ingá / Itatuba. Na (o) RODOVIA PB-090, TRECHO: INGÁ / ITATUBA. Município: - UF: PB. Processo: 2015-000627/TEC/LP-2364.

DER - DEPARTAMENTO DE ESTRADAS DE RODAGEM DO ESTADO DA PARAÍBA – CNPJ/CPF Nº 09.122.706/0001-09 Torna público que a SUDEMA Superintendência de Administração do Meio Ambiente, emitiu a Licença Prévia nº 1731/2015 em João Pessoa, 24 de Agosto de 2015 – Prazo: 730 dias. Para a atividade de: Restauração da Rodovia PB-151, trecho: Picuí / Divisa. Na (o) RODOVIA PB-151, TRECHO: PICUÍ / DIVISA PB-RN. Município: - UF: PB. Processo: 2014-008624/TEC/LP-3685.

DER - DEPARTAMENTO DE ESTRADAS DE RODAGEM DO ESTADO DA PARAÍBA – CNPJ/CPF Nº 09.122.706/0001-09 Torna público que a SUDEMA Superintendência de Administração do Meio Ambiente, emitiu a Licença Operação nº 1700/2015 em João Pessoa, 20 de Agosto de 2015 – Prazo: 1825 dias. Para a atividade de: Pavimentação asfáltica da Rodovia PB-063, trecho: Mulungu / Alagoinha. Na (o) RODOVIA PB-063, TRECHO: MULUNGU / ALAGOINHA. Município: - UF: PB. Processo: 2015-003309/TEC/LO-9986.

DER - DEPARTAMENTO DE ESTRADAS DE RODAGEM DO ESTADO DA PARAÍBA – CNPJ/CPF Nº 09.122.706/0001-09 Torna público que a SUDEMA Superintendência de Administração do Meio Ambiente, emitiu a Licença Operação nº 1732/2015 em João Pessoa, 24 de Agosto de 2015 – Prazo: 1095 dias. Para a atividade de: Pavimentação asfáltica da Rodovia PB-391, trecho: Sousa / Uiraúna. Na (o) RODOVIA PB-391, TRECHO: SOUSA / UIRAÚNA. Município: - UF: PB. Processo: 2015-000870/TEC/LO-9432.

DER - DEPARTAMENTO DE ESTRADAS DE RODAGEM DO ESTADO DA PARAÍBA – CNPJ/CPF Nº 09.122.706/0001-09 Torna público que solicitou a SUDEMA - Superintendência de Administração do Meio Ambiente, Licença de Operação – Operação da Rodovia PB-275, trecho: Patos / São José de Espinharas. - Município: – UF: PB. Processo: 2015-000871/TEC/LO-9433.

ESTADO DA PARAÍBA
PREFEITURA MUNICIPAL DE SOLÂNEA - EXTRATO DE CONTRATO -
Pregão Presencial nº 00023-2015

OBJETO: Manutenção preventiva e corretiva de equipamentos médico-hospitalar, odontológico e de fisioterapia-Solânea/PB. FUNDAMENTO LEGAL: Pregão Presencial nº 00023/2015. DOTAÇÃO: ORÇAMENTO DE 2015 - RECURSOS PRÓPRIOS DO MUNICÍPIO DE SOLÂNEA/FEDERAL (RECEITAS DE IMPOSTOS E DE TRANSFERÊNCIA DE IMPOSTOS - SAÚDE/TRANSFERÊNCIA DE RECURSOS DO SUS). VIGÊNCIA: 12 (doze) meses. PARTES CONTRATANTES: Prefeitura Municipal de Solânea e: CT Nº 00128/2015 - 14.08.15 - MEDONTEC MANUT. REP EM EQUIP. MÉD. HOSP. ODONTOLÓGICOS LTDA - R$ 99.468,00.

ESTADO DA PARAÍBA
PREFEITURA MUNICIPAL DE SOLÂNEA - EXTRATO DE CONTRATO -
Pregão Presencial nº 00024-2015

OBJETO: Prestação de serviços técnicos especializados no processamento e regulação do SIH/SIA/PAB - Solânea/PB.

FUNDAMENTO LEGAL: Pregão Presencial nº 00024/2015.VDOTAÇÃO: ORÇAMENTO DE 2015 - RECURSOS PRÓPRIOS DO MUNICÍPIO DE SOLÂNEA (RECEITAS DE IMPOSTOS E DE TRANSFERÊNCIA DE IMPOSTOS - SAÚDE) - 06:00 - SECRETARIA DE SAÚDE/FUNDO MUNICIPAL DE SAÚDE - 10.302.2010.2043 - ELEMENTOS DE DESPESAS - 3.3.90.36.01 - OUTROS SERVIÇOS DE TERCEIROS - PESSOA FÍSICA E 3.3.90.39.01 - OUTROS SERVIÇOS DE TERCEIROS - PESSOA JURÍDICA VIGÊNCIA: 12 (doze) meses PARTES CONTRATANTES: Prefeitura Municipal de Solânea e: CT Nº 00129/2015 - 14.08.15 - CELIA MARIA CAVALCANTI TEIXEIRA DE AZEVEDO - R$ 30.000,00

ESTADO DA PARAÍBA
PREFEITURA MUNICIPAL DE SOLÂNEA - EXTRATO DE CONTRATO -
PREGÃO PRESENCIAL Nº 00025-2015

OBJETO: Prestação de serviços na realização de exames laboratoriais diversos a preço da TABELA SUS ao município de Solânea/PB. FUNDAMENTO LEGAL: Pregão Presencial nº 00025/2015. DOTAÇÃO: ORÇAMENTO DE 2015 - RECURSOS PRÓPRIOS DO MUNICÍPIO DE SOLÂNEA (RECEITAS DE IMPOSTOS E DE TRANSFERÊNCIA DE IMPOSTOS - SAÚDE). VIGÊNCIA: 12 (doze) meses. PARTES CONTRATANTES: Prefeitura Municipal de Solânea e: CT Nº 00130/2015 - 14.08.15 - LABORATÓRIO PARAIBANO DE ANALISES CLINICAS LTDA - ME - R$ 403.906,05.

ESTADO DA PARAÍBA
PREFEITURA MUNICIPAL DE SOLÂNEA - EXTRATO DE CONTRATO –
PREGÃO PRESENCIAL Nº 00027-2015.

OBJETO: Aquisição de Materiais de Limpeza e Higiene. FUNDAMENTO LEGAL: Pregão Presencial nº 00027/2015. DOTAÇÃO: ORÇAMENTO DE 2015 - RECURSOS PRÓPRIOS DO MUNICÍPIO DE SOLÂNEA/FEDERAIS (RECEITA DE IMPOSTOS E DE TRANSFERÊNCIA DE IMPOSTOS - EDUCAÇÃO/RECEITA DE IMPOSTOS E DE TRANSFERÊNCIA DE IMPOSTOS - SAÚDE/RECURSOS CIDE/ TRANSFERÊNCIA DE RECURSOS DO FNDE). VIGÊNCIA: até o final do exercício financeiro de 2015. PARTES CONTRATANTES: Prefeitura Municipal de Solânea e: CT Nº 00131/2015 - 24.08.15 - PAULO PONTES DA SILVA - EPP - R$ 96.640,00.

ESTADO DA PARAÍBA
PREFEITURA MUNICIPAL DE SOLÂNEA - EXTRATO DE CONTRATO -
PREGÃO PRESENCIAL Nº 00028-2015

OBJETO: Assessoria técnica na elaboração de relatórios estatísticos e de produção e alimentação dos sistemas de informação. FUNDAMENTO LEGAL: Pregão Presencial nº 00028/2015. DOTAÇÃO: Orçamento de 2015 - Recursos Próprios do Município de Solânea (receita de impostos e de transferência de impostos - saúde). VIGÊNCIA: 12 (doze) meses. PARTES CONTRATANTES: Prefeitura Municipal de Solânea e: CT Nº 00132/2015 - 24.08.15 - IRIS NAZARETH SEVERO DA SILVA - R$ 24.000,00.

ESTADO DA PARAÍBA
PREFEITURA MUNICIPAL DE SOLÂNEA - HOMOLOGAÇÃO -
PREGÃO PRESENCIAL Nº 00023-2015

Nos termos do relatório final apresentado pelo Pregoeiro Oficial e observado parecer da Assessoria Jurídica, referente ao Pregão Presencial nº 00023/2015, que objetiva: Manutenção preventiva e corretiva de equipamentos médico-hospitalar, odontológico e de fisioterapia-Solânea/PB; HOMOLOGO o correspondente procedimento licitatório em favor de: MEDONTEC MANUT. REP EM EQUIP. MÉD. HOSP. ODONTOLÓGICOS LTDA - R$ 99.468,00.

Solânea - PB, 14 de Agosto de 2015
SEBASTIÃO ALBERTO CANDIDO DA CRUZ
Prefeito

ESTADO DA PARAÍBA
PREFEITURA MUNICIPAL DE SOLÂNEA
HOMOLOGAÇÃO - PREGÃO PRESENCIAL Nº 00024/2015

Nos termos do relatório final apresentado pelo Pregoeiro Oficial e observado parecer da Assessoria Jurídica, referente ao Pregão Presencial nº 00024/2015, que objetiva: Prestação de serviços técnicos especializados no processamento e regulação do SIH/SIA/PAB - Solânea/PB; HOMOLOGO o correspondente procedimento licitatório em favor de: CELIA MARIA CAVALCANTI TEIXEIRA DE AZEVEDO - R$ 30.000,00.

Solânea - PB, 14 de Agosto de 2015
SEBASTIÃO ALBERTO CANDIDO DA CRUZ
Prefeito

ESTADO DA PARAÍBA
PREFEITURA MUNICIPAL DE SOLÂNEA
HOMOLOGAÇÃO - PREGÃO PRESENCIAL Nº 00025/2015

Nos termos do relatório final apresentado pelo Pregoeiro Oficial e observado parecer da Assessoria Jurídica, referente ao Pregão Presencial nº 00025/2015, que objetiva: Prestação de serviços na realização de exames laboratoriais diversos a preço da TABELA SUS ao município de Solânea/PB.; HOMOLOGO o correspondente procedimento licitatório em favor de: LABORATÓRIO PARAIBANO DE ANALISES CLINICAS LTDA - ME - R$ 403.906,05.

Solânea - PB, 14 de Agosto de 2015
SEBASTIÃO ALBERTO CANDIDO DA CRUZ
Prefeito

ESTADO DA PARAÍBA
PREFEITURA MUNICIPAL DE SOLÂNEA - HOMOLOGAÇÃO -
PREGÃO PRESENCIAL Nº 00027-2015

Nos termos do relatório final apresentado pelo Pregoeiro Oficial e observado parecer da Assessoria Jurídica, referente ao Pregão Presencial nº 00027/2015, que objetiva: Aquisição de Materiais de Limpeza e Higiene; HOMOLOGO o correspondente procedimento licitatório em favor de: PAULO PONTES DA SILVA - EPP - R$ 96.640,00.

Solânea - PB, 24 de Agosto de 2015
SEBASTIÃO ALBERTO CANDIDO DA CRUZ
Prefeito

ESTADO DA PARAÍBA
PREFEITURA MUNICIPAL DE SOLÂNEA - HOMOLOGAÇÃO -
PREGÃO PRESENCIAL Nº 00028-2015

Nos termos do relatório final apresentado pelo Pregoeiro Oficial e observado parecer da Assessoria Jurídica, referente ao Pregão Presencial nº 00028/2015, que objetiva: Assessoria técnica na elaboração de relatórios estatísticos e de produção e alimentação dos sistemas de informação.; HOMOLOGO o correspondente procedimento licitatório em favor de: IRIS NAZARETH SEVERO DA SILVA - R$ 24.000,00.

Solânea - PB, 24 de Agosto de 2015
SEBASTIÃO ALBERTO CANDIDO DA CRUZ
Prefeito

ESTADO DA PARAÍBA
PREFEITURA MUNICIPAL DE SÃO SEBASTIÃO DE LAGOA DE ROÇA
AVISO DE RESULTADO DE JULGAMENTO DA FASE DE HABILITAÇÃO E PROPOSTA DE PREÇO- CONVITE Nº 00003/2015

OBJETO: Contratação de empresa de engenharia civil para construção de polo da academia da saúde com área de 516,12m² situada à Rua Inácio Clementino de Medeiros, s/n - Centro / São Sebastião de Lagoa de Roça-PB. LICITANTESHABILITADOS:

- CONSTRUTORA MILENIUM LTDA.- E D CONSTRUÇÕES EIRELI EPP.-MM CONSTRUÇÕES E SERVIÇOS LTDA– ME.Dos atos decorrentes do procedimento licitatórioquetendo em vista que todas asempresas foram habilitadas e apresentaram os termos de renunciaem seus envelopes de documentação e conforme os termos do Art. 43 e Art. 109 da Lei Federal nº. 8.666/93 e suas alterações.A sessão pública deu continuidade com os envelopes Proposta de Preços que foram abertos e analisados junto a Comissão Permanente de Licitação, que teve como a licitante habilitada e vencedora do certame a empresa: MM CONSTRUÇÕES E SERVIÇOS LTDA - ME, proposta no valor global de R$94.760,06.Telefone: (083) 3387-1066.Site: www.lagoaderoca.pb.gov.br.

São Sebastião de Lagoa de Roça - PB, 25 de Agosto de 2015
MARCELINO DA SILVA COSTA - Presidente da Comissão

Estado da Paraíba
Juízo da 10ª.Vara
Avenida João Machado, sn, Centro
PABX.83 3208.2400 www.tjpb.jus.br
EDITAL DE CITAÇÃO – PRAZO DE 20 (VINTE) DIAS.

O DR. JOSÉ FERREIRA RAMOS JUNIOR, Juiz de direito da 10ª. Vara Cível, Comarca da Capital, em virtude da lei,etc.

FAZ SABER que ficam CITADO(os) pelo presente EDITAL DE CITAÇÃO, os confinantes e eventuais interessados, por encontrar(em)-se em lugar incerto e não sabido, para, querendo , no prazo de 15 dias, contestarem a presente ação, sob pena de presumir-se aceitos como verdadeiros os fatos alegados na inicial, nos autos da ação USUCAPIÃO nº0070295-94.2014.815.2001, em que figuram como promovente DANIEL PEREIRA DA SILVA JUNIOR e sua esposa JANE MATIAS DO NASCIMENTO PEREIRA, sendo o imóvel usucapiendo terreno situado no bairro das Trincheiras(Distrito Mecânico), Município de João Pessoa-Pb com localização Cartográfica Atual Setor 24, Quadra 038, Lote com numeração a ser designada pelo PMJP, tem as seguintes medições: frente(norte) para a rua Rodrigues Chaves, medindo 42,18m em dois segmentos: E1-E7=32,93m e E7-E6=9,25, limitando-se à direita (Leste de quem de dentro do terreno olha para a rua Rodrigues Chaves), com os lotes 0146, 0156, 0166, 0176, 0186, 0196 e 0206 da mesma quadra medindo o E1-E2=73,50m, limitando-se nos fundos (SUL), com área de terceiros, medindo 56,20m, em três segmentos: E2-E3=10,00m E3-E4= 16,00m e E4-E5=30,20m; a esquerda(oeste) com o lote nº767(da mesma quadra e rua) medindo E5-E6=65,50m. O imóvel acima é plano e tem 2.646,24m2 de área, limitando-se do lado esquerdo e fundos: com terrenos de propriedade de FERNANDO FERNANDES DE MELO e LADO DIREITO – com o do sr. FRANCISCO ALVES DA NÓBREGA e sua esposa NAZIS LUCIA PINTO. Tudo conforme despacho de fls.14, nos autos supra mencionados, que foi do teor seguinte: Vistos,etc., Citem-se os confinantes e seus respectivos cônjuges, se houver, para no prazo de quinze dias, se quiserem, contestarem o presente pedido, constando no mandado que não sendo contestado, presumir-se-ão como verdadeiros os fatos alegados pelo autor Citem-se, por edital, com prazo de vinte dias, os demais interessados ausentes, incertos e não sabidos, intimem--se os representantes da Fazenda Pública ada União, do Estado e do Município para que digam se possuem interesse na causa. Após notifique-se o Representante do Ministério Público. Dr. José Ferreira Ramos Junior. João Pessoa, 25.02.2015. E para que a notícia chegue ao conhecimento de todos, mandei expedir o presente edital, que será afixado na sede deste juízo, no local de costume e publicado na forma da lei. Dado e passado nesta cidade de João Pessoa, Estado da Paraíba. Aos 19 dias do mês abril de de 2015. Eu,(assinatura ilegiivel), tecnico Judici[ario, o digitei e subscrevo.

JOSÉ FERREIRA RAMOS JÚNIOR.
JUIZ DE DIREITO.

Empresa Estadual de Pesquisa Agropecuária da Paraíba S/A - EMEPA-PB
CNPJ nº 09.295.684/0001-70 - Inscrição Estadual nº 16.078.084-5
EDITAL DE CONVOCAÇÃO
ASSEMBLEIA GERAL EXTRAORDINÁRIA

Ficam convocados os Senhores Acionistas da Empresa Estadual de Pesquisa Agropecuária da Paraíba S/A – EMEPA-PB, a se reunirem em Assembléia Geral Extraordinária, a ser realizada no dia 14 de setembro de 2015, às 10:00 horas, em sua sede, localizada na Rodovia Estadual Ministro Abelardo Jurema (PB-008), Km-07, Jacarapé III, João Pessoa-PB, a fim de deliberarem sobre a seguinte ordem do dia:

EM ASSEMBLEIA GERAL EXTRAORDINÁRIA:

I – Apreciação da solicitação de desmembramento e autorização para a venda de áreas não produtivas da Estação Experimental do Abacaxi, localizada no município de Sapé-PB, cujos recursos oriundos da alienação, serão revertidos, exclusivamente, à reestruturação da referida unidade e de outras Estações Experimentais da EMEPA.

II – Autorização para que a Diretoria da EMEPA-PB receba junto às Empresas: Extremoz Transmissora do Nordeste – ETNSA (CNPJ nº 14.029.911/0001-56) e Potiguar Sul Transmissão de Energia S/A (CNPJ nº 17.873.542/0001-71), os valores referentes ao pagamento de indenização decorrentes da Passagem de Servidão de linhas de transmissão de energia elétrica na área da Estação Experimental Benjamim Maranhão, em Tacima-PB.

III – Outros assuntos de interesse da Sociedade.

João Pessoa-PB, 25 de agosto de 2015.
NIVALDO MORENO DE MAGALHÃES
Diretor Presidente

GRANISTONE S/A - Torna público que requereu à SUDEMA - Superintendência de Administração do Meio Ambiente, a Licença de Instalação, para Extração de Rocha Ornamental, situado a rua Cachoeira, localidade Cachoeira, Município de Vierópolis.

TOSCANO DE BRITO
SERVICO NOTARIAL E REGISTRAL
Rua Cândido Pessoa, 31
Fone: 241.7177
1º OFICIO DE PROTESTO
EDITAL

Responsavel.: AG EQUIPAMENTOS AUTOMOTIVOS LTDA -
CPF/CNPJ....: 017556220/0001-07
Titulo......: DUP VEN MER IND R$ 493,35
Apresentante: BCO BRASIL S.A-00.000.000/4298-64
JOAO PESSOA PB
Protocolo...: 2015 - 049528
Responsavel.: ALDERSON BEZERRA DE ANDRADE
CPF/CNPJ....: 038221004-20
Titulo......: DUP VEN MER IND R$ 200,00
Apresentante: BANCO ITAU S/A-60701190/4132-80
JOAO PESSOA PB
Protocolo...: 2015 - 050141
Responsavel.: ALUMITAL IND.COM.DE SERV.LTDA
CPF/CNPJ....: 010939474/0001-57
Titulo......: DUP VEN MER IND R$ 590,24
Apresentante: BCO BRASIL S.A-00.000.000/4298-64
JOAO PESSOA PB
Protocolo...: 2015 - 049735
Responsavel.: ART SONO COMERCIO DE COLCHO-ES E MOV
CPF/CNPJ....: 010390711/0002-54
Titulo......: DUP VEN MER IND R$ 1.348,40
Apresentante: BANCO SANTANDER BANESPA S/A
JOAO PESSOA PB
Protocolo...: 2015 - 049754
Responsavel.: ARTHUR MARINHO LIRA
CPF/CNPJ....: 058548084-20
Titulo......: CHEQUE R$ 2.000,00
Apresentante: FRANCISCO FERREIRA DA FONSECA
Protocolo...: 2015 - 048722
Responsavel.: BR COMERCIO DE PECAS PNEUS E SERVIC
CPF/CNPJ....: 007674705/0001-33
Titulo......: DUP VEN MER IND R$ 2.246,89
Apresentante: BANCO DO BRADESCO-60746948/342340
JOAO PESSOA PB
Protocolo...: 2015 - 049826
Responsavel.: CASA DO BICO AUTO PECAS ME
CPF/CNPJ....: 012884362/0001-71
Titulo......: DUP VEN MER IND R$ 743,00
Apresentante: CAIXA ECONOMICA FEDERAL AG.: 0037
JOAO PESSOA PB
Protocolo...: 2015 - 049699
Responsavel.: CLAUDIANA DE VASCONCELOS RODRIGUES
CPF/CNPJ....: 020910889/0001-51
Titulo......: DUP VEN MER IND R$ 2.281,17
Apresentante: BCO BRASIL S.A-00.000.000/4298-64
JOAO PESSOA PB
Protocolo...: 2015 - 049375
Responsavel.: COMERC VALLE DO
CPF/CNPJ....: 006862987/0001-30
Titulo......: DUP VEN MER IND R$ 1.313,65
Apresentante: BANCO DO BRADESCO-60746948/342340
JOAO PESSOA PB
Protocolo...: 2015 - 049814
Responsavel.: D E L INFORMATICA E PAPELARIA
CPF/CNPJ....: 017775670/0001-82
Titulo......: DUP VEN MER IND R$ 377,75
Apresentante: BANCO ITAU S/A-60701190/4132-80
JOAO PESSOA PB
Protocolo...: 2015 - 049636
Responsavel.: DENEDJA MYRELLY BARROS LIMA DE OLIV
CPF/CNPJ....: 053362324-32
Titulo......: DUP VEN MER IND R$ 300,00
Apresentante: CAIXA ECONOMICA FEDERAL AG.: 0037
JOAO PESSOA PB
Protocolo...: 2015 - 047273
Responsavel.: EDUARDO DA CONCEICAO
CPF/CNPJ....: 011950426/0001-22
Titulo......: DUP VEN MER IND R$ 943,26
Apresentante: BANCO DO BRADESCO-60746948/342340
JOAO PESSOA PB
Protocolo...: 2015 - 050072
Responsavel.: HUASH PRESTADORA DE SERVICO LTDA
CPF/CNPJ....: 015120825/0001-17
Titulo......: DUP VEN MER IND R$ 497,82
Apresentante: BCO BRASIL S.A-00.000.000/4298-64
JOAO PESSOA PB
Protocolo...: 2015 - 049530
Responsavel.: JAILTON LOURENCO
CPF/CNPJ....: 021515236/0001-30
Titulo......: DUP VEN MER IND R$ 250,00
Apresentante: BANCO ITAU S/A-60701190/4132-80
JOAO PESSOA PB
Protocolo...: 2015 - 050896
Responsavel.: JAILTON SAN MUNIZ 00904189481
CPF/CNPJ....: 012291876/0001-13
Titulo......: DUP VEN MER IND R$ 526,83
Apresentante: BANCO ITAU S/A-60701190/4132-80
JOAO PESSOA PB
Protocolo...: 2015 - 049873
Responsavel.: JOAO EVANGELISTA BARBOSA FILHO-ME
CPF/CNPJ....: 002837507/0001-20
Titulo......: DUP VEN MER IND R$ 237,66
Apresentante: BANCO DO BRADESCO-60746948/342340
JOAO PESSOA PB
Protocolo...: 2015 - 050076
Responsavel.: JOZETE FIGUEIRA RODRIGUESDE OLIVEIR
CPF/CNPJ....: 021207798/0001-17
Titulo......: DUP VEN MER IND R$ 300,00
Apresentante: BCO BRASIL S.A-00.000.000/4298-64
JOAO PESSOA PB
Protocolo...: 2015 - 049722
Responsavel.: JULIO NETO DE OLIVEIRA ME
CPF/CNPJ....: 015147933/0001-83
Titulo......: DUP VEN MER IND R$ 1.615,66
Apresentante: BCO BRASIL S.A-00.000.000/4298-64
JOAO PESSOA PB
Protocolo...: 2015 - 050784
Responsavel.: LCS NORDESTE MANUT ELETRO LTDA
CPF/CNPJ....: 017618394/0001-49
Titulo......: DUP VEN MER IND R$ 2.940,84
Apresentante: BANCO DO BRADESCO-60746948/342340
JOAO PESSOA PB
Protocolo...: 2015 - 050078
Responsavel.: LEOGENES RODRIGUES DE SANTANA
CPF/CNPJ....: 015452082/0002-63
Titulo......: DUP VEN MER IND R$ 390,00
Apresentante: BANCO DO BRADESCO-60746948/342340
JOAO PESSOA PB
Protocolo...: 2015 - 049840
Responsavel.: LEONILDO NASCIMENTO DE ARAUJO
CPF/CNPJ....: 014248911/0001-47
Titulo......: DUP VEN MER IND R$ 4.585,60
Apresentante: BCO BRASIL S.A-00.000.000/4298-64
JOAO PESSOA PB
Protocolo...: 2015 - 050810
Responsavel.: L. L. MOTOS DISTRIBUICAO E IM-PORTAC
CPF/CNPJ....: 014818186/0001-03
Titulo......: DUP VEN MER IND R$ 2.618,45
Apresentante: BCO BRASIL S.A-00.000.000/4298-64
JOAO PESSOA PB
Protocolo...: 2015 - 050044
Responsavel.: MAKEL MAQ EQ ESCRIT EIRELI EPP
CPF/CNPJ....: 009142381/0001-18
Titulo......: DUP VEN MER IND R$ 1.828,97
Apresentante: BANCO ITAU S/A-60701190/4132-80
JOAO PESSOA PB
Protocolo...: 2015 - 049909
Responsavel.: NORTBRASIL ENGENHARIA E MEIO AMBIEN
CPF/CNPJ....: 015534559/0001-79
Titulo......: DUP VEN MER IND R$ 571,37
Apresentante: BCO BRASIL S.A-00.000.000/4298-64
JOAO PESSOA PB
Protocolo...: 2015 - 049045
Responsavel.: RAQUEL DE LOURDES DE MIRANDA E SILV
CPF/CNPJ....: 466968064-15
Titulo......: DUP VEN MER IND R$ 693,00
Apresentante: BCO BRASIL S.A-00.000.000/4298-64
JOAO PESSOA PB
Protocolo...: 2015 - 049544
Responsavel.: RICARDO MIGUEL DOS SANTOS
CPF/CNPJ....: 424475344-34
Titulo......: DUP VEN MER IND R$ 370,00
Apresentante: BCO BRASIL S.A-00.000.000/4298-64
JOAO PESSOA PB
Protocolo...: 2015 - 049033
Responsavel.: RODRIGO CORREIA XAVIER EPP
CPF/CNPJ....: 003646350/0001-18
Titulo......: DUP VEN MER IND R$ 850,60
Apresentante: BANCO ITAU S/A-60701190/4132-80
JOAO PESSOA PB
Protocolo...: 2015 - 050500
Responsavel.: RODRIGO CORREIA XAVIER EPP
CPF/CNPJ....: 003646350/0001-18
Titulo......: DUP VEN MER IND R$ 851,00
Apresentante: BANCO ITAU S/A-60701190/4132-80
JOAO PESSOA PB
Protocolo...: 2015 - 050501
Responsavel.: RODRIGO CORREIA XAVIER EPP
CPF/CNPJ....: 003646350/0001-18
Titulo......: DUP VEN MER IND R$ 851,58
Apresentante: BANCO ITAU S/A-60701190/4132-80
JOAO PESSOA PB
Protocolo...: 2015 - 050502
Responsavel.: RODRIGO CORREIA XAVIER EPP
CPF/CNPJ....: 003646350/0001-18
Titulo......: DUP VEN MER IND R$ 853,61
Apresentante: BANCO ITAU S/A-60701190/4132-80
JOAO PESSOA PB
Protocolo...: 2015 - 050503
Responsavel.: RODRIGO CORREIA XAVIER EPP
CPF/CNPJ....: 003646350/0001-18
Titulo......: DUP VEN MER IND R$ 855,00
Apresentante: BANCO ITAU S/A-60701190/4132-80
JOAO PESSOA PB
Protocolo...: 2015 - 050504
Responsavel.: RODRIGO CORREIA XAVIER EPP
CPF/CNPJ....: 003646350/0001-18
Titulo......: DUP VEN MER IND R$ 855,00
Apresentante: BANCO ITAU S/A-60701190/4132-80
JOAO PESSOA PB
Protocolo...: 2015 - 050505
Responsavel.: RODRIGO CORREIA XAVIER EPP
CPF/CNPJ....: 003646350/0001-18
Titulo......: DUP VEN MER IND R$ 855,00
Apresentante: BANCO ITAU S/A-60701190/4132-80
JOAO PESSOA PB
Protocolo...: 2015 - 050506
Responsavel.: RODRIGO CORREIA XAVIER EPP
CPF/CNPJ....: 003646350/0001-18
Titulo......: DUP VEN MER IND R$ 855,00
Apresentante: BANCO ITAU S/A-60701190/4132-80
JOAO PESSOA PB
Protocolo...: 2015 - 050507
Responsavel.: RODRIGO CORREIA XAVIER EPP
CPF/CNPJ....: 003646350/0001-18
Titulo......: DUP VEN MER IND R$ 855,61
Apresentante: BANCO ITAU S/A-60701190/4132-80
JOAO PESSOA PB
Protocolo...: 2015 - 050508
Responsavel.: RODRIGO CORREIA XAVIER EPP
CPF/CNPJ....: 003646350/0001-18
Titulo......: DUP VEN MER IND R$ 890,00
Apresentante: BANCO ITAU S/A-60701190/4132-80
JOAO PESSOA PB
Protocolo...: 2015 - 050510
Responsavel.: RODRIGO CORREIA XAVIER EPP
CPF/CNPJ....: 003646350/0001-18
Titulo......: DUP VEN MER IND R$ 892,06
Apresentante: BANCO ITAU S/A-60701190/4132-80
JOAO PESSOA PB
Protocolo...: 2015 - 050511
Responsavel.: RODRIGO CORREIA XAVIER EPP
CPF/CNPJ....: 003646350/0001-18
Titulo......: DUP VEN MER IND R$ 903,00
Apresentante: BANCO ITAU S/A-60701190/4132-80
JOAO PESSOA PB
Protocolo...: 2015 - 050512
Responsavel.: RODRIGO CORREIA XAVIER EPP
CPF/CNPJ....: 003646350/0001-18
Titulo......: DUP VEN MER IND R$ 903,00
Apresentante: BANCO ITAU S/A-60701190/4132-80
JOAO PESSOA PB
Protocolo...: 2015 - 050513
Responsavel.: RODRIGO CORREIA XAVIER EPP
CPF/CNPJ....: 003646350/0001-18
Titulo......: DUP VEN MER IND R$ 903,84
Apresentante: BANCO ITAU S/A-60701190/4132-80
JOAO PESSOA PB
Protocolo...: 2015 - 050514
Responsavel.: RODRIGO CORREIA XAVIER EPP
CPF/CNPJ....: 003646350/0001-18
Titulo......: DUP VEN MER IND R$ 914,00
Apresentante: BANCO ITAU S/A-60701190/4132-80
JOAO PESSOA PB
Protocolo...: 2015 - 050515
Responsavel.: RODRIGO CORREIA XAVIER EPP
CPF/CNPJ....: 003646350/0001-18
Titulo......: DUP VEN MER IND R$ 914,00
Apresentante: BANCO ITAU S/A-60701190/4132-80
JOAO PESSOA PB
Protocolo...: 2015 - 050516
Responsavel.: RODRIGO CORREIA XAVIER EPP
CPF/CNPJ....: 003646350/0001-18
Titulo......: DUP VEN MER IND R$ 935,00
Apresentante: BANCO ITAU S/A-60701190/4132-80
JOAO PESSOA PB
Protocolo...: 2015 - 050517
Responsavel.: RODRIGO CORREIA XAVIER EPP
CPF/CNPJ....: 003646350/0001-18
Titulo......: DUP VEN MER IND R$ 942,92
Apresentante: BANCO ITAU S/A-60701190/4132-80
JOAO PESSOA PB
Protocolo...: 2015 - 050518
Responsavel.: RODRIGO CORREIA XAVIER EPP
CPF/CNPJ....: 003646350/0001-18
Titulo......: DUP VEN MER IND R$ 948,00
Apresentante: BANCO ITAU S/A-60701190/4132-80
JOAO PESSOA PB
Protocolo...: 2015 - 050519
Responsavel.: RODRIGO CORREIA XAVIER EPP
CPF/CNPJ....: 003646350/0001-18
Titulo......: DUP VEN MER IND R$ 948,00
Apresentante: BANCO ITAU S/A-60701190/4132-80
JOAO PESSOA PB
Protocolo...: 2015 - 050521
Responsavel.: RODRIGO CORREIA XAVIER EPP
CPF/CNPJ....: 003646350/0001-18
Titulo......: DUP VEN MER IND R$ 998,00
Apresentante: BANCO ITAU S/A-60701190/4132-80
JOAO PESSOA PB
Protocolo...: 2015 - 050525
Responsavel.: RODRIGO CORREIA XAVIER EPP
CPF/CNPJ....: 003646350/0001-18
Titulo......: DUP VEN MER IND R$ 998,00
Apresentante: BANCO ITAU S/A-60701190/4132-80
JOAO PESSOA PB
Protocolo...: 2015 - 050526
Responsavel.: RODRIGO CORREIA XAVIER EPP
CPF/CNPJ....: 003646350/0001-18
Titulo......: DUP VEN MER IND R$ 998,00
Apresentante: BANCO ITAU S/A-60701190/4132-80
JOAO PESSOA PB
Protocolo...: 2015 - 050527
Responsavel.: RODRIGO CORREIA XAVIER EPP
CPF/CNPJ....: 003646350/0001-18
Titulo......: DUP VEN MER IND R$ 1.016,00
Apresentante: BANCO ITAU S/A-60701190/4132-80
JOAO PESSOA PB
Protocolo...: 2015 - 050528
Responsavel.: RODRIGO CORREIA XAVIER EPP
CPF/CNPJ....: 003646350/0001-18
Titulo......: DUP VEN MER IND R$ 1.022,56
Apresentante: BANCO ITAU S/A-60701190/4132-80
JOAO PESSOA PB
Protocolo...: 2015 - 050529
Responsavel.: RODRIGO CORREIA XAVIER EPP
CPF/CNPJ....: 003646350/0001-18
Titulo......: DUP VEN MER IND R$ 1.049,63
Apresentante: BANCO ITAU S/A-60701190/4132-80
JOAO PESSOA PB
Protocolo...: 2015 - 050532
Responsavel.: RODRIGO CORREIA XAVIER EPP
CPF/CNPJ....: 003646350/0001-18
Titulo......: DUP VEN MER IND R$ 1.055,00
Apresentante: BANCO ITAU S/A-60701190/4132-80
JOAO PESSOA PB
Protocolo...: 2015 - 050533
Responsavel.: RODRIGO CORREIA XAVIER EPP
CPF/CNPJ....: 003646350/0001-18
Titulo......: DUP VEN MER IND R$ 1.055,00
Apresentante: BANCO ITAU S/A-60701190/4132-80
JOAO PESSOA PB
Protocolo...: 2015 - 050534
Responsavel.: RODRIGO CORREIA XAVIER EPP
CPF/CNPJ....: 003646350/0001-18
Titulo......: DUP VEN MER IND R$ 1.055,00
Apresentante: BANCO ITAU S/A-60701190/4132-80
JOAO PESSOA PB
Protocolo...: 2015 - 050535
Responsavel.: RODRIGO CORREIA XAVIER EPP
CPF/CNPJ....: 003646350/0001-18
Titulo......: DUP VEN MER IND R$ 1.082,00
Apresentante: BANCO ITAU S/A-60701190/4132-80
JOAO PESSOA PB
Protocolo...: 2015 - 050536
Responsavel.: RODRIGO CORREIA XAVIER EPP
CPF/CNPJ....: 003646350/0001-18
Titulo......: DUP VEN MER IND R$ 951,61
Apresentante: BANCO ITAU S/A-60701190/4132-80
JOAO PESSOA PB
Protocolo...: 2015 - 050522
Responsavel.: RODRIGO CORREIA XAVIER EPP
CPF/CNPJ....: 003646350/0001-18
Titulo......: DUP VEN MER IND R$ 1.082,00
Apresentante: BANCO ITAU S/A-60701190/4132-80
JOAO PESSOA PB
Protocolo...: 2015 - 050537
Responsavel.: RODRIGO CORREIA XAVIER EPP
CPF/CNPJ....: 003646350/0001-18
Titulo......: DUP VEN MER IND R$ 1.083,49
Apresentante: BANCO ITAU S/A-60701190/4132-80
JOAO PESSOA PB
Protocolo...: 2015 - 050538
Responsavel.: RODRIGO CORREIA XAVIER EPP
CPF/CNPJ....: 003646350/0001-18
Titulo......: DUP VEN MER IND R$ 1.221,00
Apresentante: BANCO ITAU S/A-60701190/4132-80
JOAO PESSOA PB
Protocolo...: 2015 - 050540
Responsavel.: RODRIGO CORREIA XAVIER EPP
CPF/CNPJ....: 003646350/0001-18
Titulo......: DUP VEN MER IND R$ 1.224,58
Apresentante: BANCO ITAU S/A-60701190/4132-80
JOAO PESSOA PB
Protocolo...: 2015 - 050541
Responsavel.: RODRIGO CORREIA XAVIER EPP
CPF/CNPJ....: 003646350/0001-18
Titulo......: DUP VEN MER IND R$ 332,00
Apresentante: BANCO ITAU S/A-60701190/4132-80
JOAO PESSOA PB
Protocolo...: 2015 - 050542
Responsavel.: RODRIGO CORREIA XAVIER EPP
CPF/CNPJ....: 003646350/0001-18
Titulo......: DUP VEN MER IND R$ 1.283,00
Apresentante: BANCO ITAU S/A-60701190/4132-80
JOAO PESSOA PB
Protocolo...: 2015 - 050543
Responsavel.: RODRIGO CORREIA XAVIER EPP
CPF/CNPJ....: 003646350/0001-18
Titulo......: DUP VEN MER IND R$ 1.283,00
Apresentante: BANCO ITAU S/A-60701190/4132-80
JOAO PESSOA PB
Protocolo...: 2015 - 050544
Responsavel.: RODRIGO CORREIA XAVIER EPP
CPF/CNPJ....: 003646350/0001-18
Titulo......: DUP VEN MER IND R$ 1.283,00
Apresentante: BANCO ITAU S/A-60701190/4132-80
JOAO PESSOA PB
Protocolo...: 2015 - 050545
Responsavel.: RODRIGO CORREIA XAVIER EPP
CPF/CNPJ....: 003646350/0001-18
Titulo......: DUP VEN MER IND R$ 1.434,00
Apresentante: BANCO ITAU S/A-60701190/4132-80
JOAO PESSOA PB
Protocolo...: 2015 - 050546
Responsavel.: RODRIGO CORREIA XAVIER EPP
CPF/CNPJ....: 003646350/0001-18
Titulo......: DUP VEN MER IND R$ 1.434,00
Apresentante: BANCO ITAU S/A-60701190/4132-80
JOAO PESSOA PB
Protocolo...: 2015 - 050547
Responsavel.: RODRIGO CORREIA XAVIER EPP
CPF/CNPJ....: 003646350/0001-18
Titulo......: DUP VEN MER IND R$ 1.435,37
Apresentante: BANCO ITAU S/A-60701190/4132-80
JOAO PESSOA PB
Protocolo...: 2015 - 050548
Responsavel.: RODRIGO CORREIA XAVIER EPP
CPF/CNPJ....: 003646350/0001-18
Titulo......: DUP VEN MER IND R$ 332,00
Apresentante: BANCO ITAU S/A-60701190/4132-80
JOAO PESSOA PB
Protocolo...: 2015 - 050553
Responsavel.: RODRIGO CORREIA XAVIER EPP
CPF/CNPJ....: 003646350/0001-18
Titulo......: DUP VEN MER IND R$ 1.871,00
Apresentante: BANCO ITAU S/A-60701190/4132-80
JOAO PESSOA PB
Protocolo...: 2015 - 050554
Responsavel.: RODRIGO CORREIA XAVIER EPP
CPF/CNPJ....: 003646350/0001-18
Titulo......: DUP VEN MER IND R$ 1.945,00
Apresentante: BANCO ITAU S/A-60701190/4132-80
JOAO PESSOA PB
Protocolo...: 2015 - 050555
Responsavel.: RODRIGO CORREIA XAVIER EPP
CPF/CNPJ....: 003646350/0001-18
Titulo......: DUP VEN MER IND R$ 1.945,00
Apresentante: BANCO ITAU S/A-60701190/4132-80
JOAO PESSOA PB
Protocolo...: 2015 - 050556
Responsavel.: RODRIGO CORREIA XAVIER EPP
CPF/CNPJ....: 003646350/0001-18
Titulo......: DUP VEN MER IND R$ 1.947,83
Apresentante: BANCO ITAU S/A-60701190/4132-80
JOAO PESSOA PB
Protocolo...: 2015 - 050557
Responsavel.: RODRIGO CORREIA XAVIER EPP
CPF/CNPJ....: 003646350/0001-18
Titulo......: DUP VEN MER IND R$ 2.175,00
Apresentante: BANCO ITAU S/A-60701190/4132-80
JOAO PESSOA PB
Protocolo...: 2015 - 050558
Responsavel.: RODRIGO CORREIA XAVIER EPP
CPF/CNPJ....: 003646350/0001-18
Titulo......: DUP VEN MER IND R$ 2.175,00
Apresentante: BANCO ITAU S/A-60701190/4132-80
JOAO PESSOA PB
Protocolo...: 2015 - 050559
Responsavel.: RODRIGO CORREIA XAVIER EPP
CPF/CNPJ....: 003646350/0001-18
Titulo......: DUP VEN MER IND R$ 2.175,00
Apresentante: BANCO ITAU S/A-60701190/4132-80
JOAO PESSOA PB
Protocolo...: 2015 - 050560
Responsavel.: RODRIGO CORREIA XAVIER EPP
CPF/CNPJ....: 003646350/0001-18
Titulo......: DUP VEN MER IND R$ 2.175,00
Apresentante: BANCO ITAU S/A-60701190/4132-80
JOAO PESSOA PB
Protocolo...: 2015 - 050561
Responsavel.: RODRIGO CORREIA XAVIER EPP
CPF/CNPJ....: 003646350/0001-18
Titulo......: DUP VEN MER IND R$ 2.255,00
Apresentante: BANCO ITAU S/A-60701190/4132-80
JOAO PESSOA PB
Protocolo...: 2015 - 050563
Responsavel.: RODRIGO CORREIA XAVIER EPP
CPF/CNPJ....: 003646350/0001-18
Titulo......: DUP VEN MER IND R$ 336,00
Apresentante: BANCO ITAU S/A-60701190/4132-80
JOAO PESSOA PB
Protocolo...: 2015 - 050564
Responsavel.: RODRIGO CORREIA XAVIER EPP
CPF/CNPJ....: 003646350/0001-18
Titulo......: DUP VEN MER IND R$ 2.255,00
Apresentante: BANCO ITAU S/A-60701190/4132-80
JOAO PESSOA PB
Protocolo...: 2015 - 050565
Responsavel.: RODRIGO CORREIA XAVIER EPP
CPF/CNPJ....: 003646350/0001-18
Titulo......: DUP VEN MER IND R$ 2.256,86
Apresentante: BANCO ITAU S/A-60701190/4132-80
JOAO PESSOA PB
Protocolo...: 2015 - 050566
Responsavel.: RODRIGO CORREIA XAVIER EPP
CPF/CNPJ....: 003646350/0001-18
Titulo......: DUP VEN MER IND R$ 359,00
Apresentante: BANCO ITAU S/A-60701190/4132-80
JOAO PESSOA PB
Protocolo...: 2015 - 050575
Responsavel.: RODRIGO CORREIA XAVIER EPP
CPF/CNPJ....: 003646350/0001-18
Titulo......: DUP VEN MER IND R$ 359,00
Apresentante: BANCO ITAU S/A-60701190/4132-80
JOAO PESSOA PB
Protocolo...: 2015 - 050585
Responsavel.: RODRIGO CORREIA XAVIER EPP
CPF/CNPJ....: 003646350/0001-18
Titulo......: DUP VEN MER IND R$ 372,00
Apresentante: BANCO ITAU S/A-60701190/4132-80
JOAO PESSOA PB
Protocolo...: 2015 - 050588
Responsavel.: RODRIGO CORREIA XAVIER EPP
CPF/CNPJ....: 003646350/0001-18
Titulo......: DUP VEN MER IND R$ 467,00
Apresentante: BANCO ITAU S/A-60701190/4132-80
JOAO PESSOA PB
Protocolo...: 2015 - 050593
Responsavel.: RODRIGO CORREIA XAVIER EPP
CPF/CNPJ....: 003646350/0001-18
Titulo......: DUP VEN MER IND R$ 483,00
Apresentante: BANCO ITAU S/A-60701190/4132-80
JOAO PESSOA PB
Protocolo...: 2015 - 050594
Responsavel.: RODRIGO CORREIA XAVIER EPP
CPF/CNPJ....: 003646350/0001-18
Titulo......: DUP VEN MER IND R$ 492,00
Apresentante: BANCO ITAU S/A-60701190/4132-80
JOAO PESSOA PB
Protocolo...: 2015 - 050595
Responsavel.: RODRIGO CORREIA XAVIER EPP
CPF/CNPJ....: 003646350/0001-18
Titulo......: DUP VEN MER IND R$ 520,77
Apresentante: BANCO ITAU S/A-60701190/4132-80
JOAO PESSOA PB
Protocolo...: 2015 - 050597
Responsavel.: RODRIGO CORREIA XAVIER EPP
CPF/CNPJ....: 003646350/0001-18
Titulo......: DUP VEN MER IND R$ 529,00
Apresentante: BANCO ITAU S/A-60701190/4132-80
JOAO PESSOA PB
Protocolo...: 2015 - 050599
Responsavel.: RODRIGO CORREIA XAVIER EPP
CPF/CNPJ....: 003646350/0001-18
Titulo......: DUP VEN MER IND R$ 531,00
Apresentante: BANCO ITAU S/A-60701190/4132-80
JOAO PESSOA PB
Protocolo...: 2015 - 050600
Responsavel.: RODRIGO CORREIA XAVIER EPP
CPF/CNPJ....: 003646350/0001-18
Titulo......: DUP VEN MER IND R$ 549,00
Apresentante: BANCO ITAU S/A-60701190/4132-80
JOAO PESSOA PB
Protocolo...: 2015 - 050601
Responsavel.: RODRIGO CORREIA XAVIER EPP
CPF/CNPJ....: 003646350/0001-18
Titulo......: DUP VEN MER IND R$ 549,65
Apresentante: BANCO ITAU S/A-60701190/4132-80
JOAO PESSOA PB
Protocolo...: 2015 - 050602
Responsavel.: RODRIGO CORREIA XAVIER EPP
CPF/CNPJ....: 003646350/0001-18
Titulo......: DUP VEN MER IND R$ 562,00
Apresentante: BANCO ITAU S/A-60701190/4132-80
JOAO PESSOA PB
Protocolo...: 2015 - 050603
Responsavel.: RODRIGO CORREIA XAVIER EPP
CPF/CNPJ....: 003646350/0001-18
Titulo......: DUP VEN MER IND R$ 569,00
Apresentante: BANCO ITAU S/A-60701190/4132-80
JOAO PESSOA PB
Protocolo...: 2015 - 050604
Responsavel.: RODRIGO CORREIA XAVIER EPP
CPF/CNPJ....: 003646350/0001-18
Titulo......: DUP VEN MER IND R$ 569,00
Apresentante: BANCO ITAU S/A-60701190/4132-80
JOAO PESSOA PB
Protocolo...: 2015 - 050605
Responsavel.: RODRIGO CORREIA XAVIER EPP
CPF/CNPJ....: 003646350/0001-18
Titulo......: DUP VEN MER IND R$ 571,00
Apresentante: BANCO ITAU S/A-60701190/4132-80
JOAO PESSOA PB
Protocolo...: 2015 - 050606
Responsavel.: RODRIGO CORREIA XAVIER EPP
CPF/CNPJ....: 003646350/0001-18
Titulo......: DUP VEN MER IND R$ 572,15
Apresentante: BANCO ITAU S/A-60701190/4132-80
JOAO PESSOA PB
Protocolo...: 2015 - 050607
Responsavel.: RODRIGO CORREIA XAVIER EPP
CPF/CNPJ....: 003646350/0001-18
Titulo......: DUP VEN MER IND R$ 620,00
Apresentante: BANCO ITAU S/A-60701190/4132-80
JOAO PESSOA PB
Protocolo...: 2015 - 050611
Responsavel.: RODRIGO CORREIA XAVIER EPP
CPF/CNPJ....: 003646350/0001-18
Titulo......: DUP VEN MER IND R$ 622,00
Apresentante: BANCO ITAU S/A-60701190/4132-80
JOAO PESSOA PB
Protocolo...: 2015 - 050612
Responsavel.: RODRIGO CORREIA XAVIER EPP
CPF/CNPJ....: 003646350/0001-18
Titulo......: DUP VEN MER IND R$ 622,00
Apresentante: BANCO ITAU S/A-60701190/4132-80
JOAO PESSOA PB
Protocolo...: 2015 - 050613
Responsavel.: RODRIGO CORREIA XAVIER EPP
CPF/CNPJ....: 003646350/0001-18
Titulo......: DUP VEN MER IND R$ 630,00
Apresentante: BANCO ITAU S/A-60701190/4132-80
JOAO PESSOA PB
Protocolo...: 2015 - 050614
Responsavel.: RODRIGO CORREIA XAVIER EPP
CPF/CNPJ....: 003646350/0001-18
Titulo......: DUP VEN MER IND R$ 630,00
Apresentante: BANCO ITAU S/A-60701190/4132-80
JOAO PESSOA PB
Protocolo...: 2015 - 050615
Responsavel.: RODRIGO CORREIA XAVIER EPP
CPF/CNPJ....: 003646350/0001-18
Titulo......: DUP VEN MER IND R$ 641,28
Apresentante: BANCO ITAU S/A-60701190/4132-80
JOAO PESSOA PB
Protocolo...: 2015 - 050616
Responsavel.: RODRIGO CORREIA XAVIER EPP
CPF/CNPJ....: 003646350/0001-18
Titulo......: DUP VEN MER IND R$ 646,00
Apresentante: BANCO ITAU S/A-60701190/4132-80
JOAO PESSOA PB
Protocolo...: 2015 - 050617
Responsavel.: RODRIGO CORREIA XAVIER EPP
CPF/CNPJ....: 003646350/0001-18
Titulo......: DUP VEN MER IND R$ 656,00
Apresentante: BANCO ITAU S/A-60701190/4132-80
JOAO PESSOA PB
Protocolo...: 2015 - 050618
Responsavel.: RODRIGO CORREIA XAVIER EPP
CPF/CNPJ....: 003646350/0001-18
Titulo......: DUP VEN MER IND R$ 671,63
Apresentante: BANCO ITAU S/A-60701190/4132-80
JOAO PESSOA PB
Protocolo...: 2015 - 050619
Responsavel.: RODRIGO CORREIA XAVIER EPP
CPF/CNPJ....: 003646350/0001-18
Titulo......: DUP VEN MER IND R$ 680,23
Apresentante: BANCO ITAU S/A-60701190/4132-80
JOAO PESSOA PB
Protocolo...: 2015 - 050621
Responsavel.: RODRIGO CORREIA XAVIER EPP
CPF/CNPJ....: 003646350/0001-18
Titulo......: DUP VEN MER IND R$ 684,00
Apresentante: BANCO ITAU S/A-60701190/4132-80
JOAO PESSOA PB
Protocolo...: 2015 - 050622
Responsavel.: RODRIGO CORREIA XAVIER EPP
CPF/CNPJ....: 003646350/0001-18
Titulo......: DUP VEN MER IND R$ 685,28
Apresentante: BANCO ITAU S/A-60701190/4132-80
JOAO PESSOA PB
Protocolo...: 2015 - 050623
Responsavel.: RODRIGO CORREIA XAVIER EPP
CPF/CNPJ....: 003646350/0001-18
Titulo......: DUP VEN MER IND R$ 693,00
Apresentante: BANCO ITAU S/A-60701190/4132-80
JOAO PESSOA PB
Protocolo...: 2015 - 050625
Responsavel.: RODRIGO CORREIA XAVIER EPP
CPF/CNPJ....: 003646350/0001-18
Titulo......: DUP VEN MER IND R$ 693,00
Apresentante: BANCO ITAU S/A-60701190/4132-80
JOAO PESSOA PB
Protocolo...: 2015 - 050626
Responsavel.: RODRIGO CORREIA XAVIER EPP
CPF/CNPJ....: 003646350/0001-18
Titulo......: DUP VEN MER IND R$ 693,00
Apresentante: BANCO ITAU S/A-60701190/4132-80
JOAO PESSOA PB
Protocolo...: 2015 - 050627
Responsavel.: RODRIGO CORREIA XAVIER EPP
CPF/CNPJ....: 003646350/0001-18
Titulo......: DUP VEN MER IND R$ 698,00
Apresentante: BANCO ITAU S/A-60701190/4132-80
JOAO PESSOA PB
Protocolo...: 2015 - 050628
Responsavel.: RODRIGO CORREIA XAVIER EPP
CPF/CNPJ....: 003646350/0001-18
Titulo......: DUP VEN MER IND R$ 699,61
Apresentante: BANCO ITAU S/A-60701190/4132-80
JOAO PESSOA PB
Protocolo...: 2015 - 050629
Responsavel.: RODRIGO CORREIA XAVIER EPP
CPF/CNPJ....: 003646350/0001-18
Titulo......: DUP VEN MER IND R$ 700,94
Apresentante: BANCO ITAU S/A-60701190/4132-80
JOAO PESSOA PB
Protocolo...: 2015 - 050630
Responsavel.: RODRIGO CORREIA XAVIER EPP
CPF/CNPJ....: 003646350/0001-18
Titulo......: DUP VEN MER IND R$ 701,00
Apresentante: BANCO ITAU S/A-60701190/4132-80
JOAO PESSOA PB
Protocolo...: 2015 - 050631
Responsavel.: RODRIGO CORREIA XAVIER EPP
CPF/CNPJ....: 003646350/0001-18
Titulo......: DUP VEN MER IND R$ 714,00
Apresentante: BANCO ITAU S/A-60701190/4132-80
JOAO PESSOA PB
Protocolo...: 2015 - 050633
Responsavel.: RODRIGO CORREIA XAVIER EPP
CPF/CNPJ....: 003646350/0001-18
Titulo......: DUP VEN MER IND R$ 718,00
Apresentante: BANCO ITAU S/A-60701190/4132-80
JOAO PESSOA PB
Protocolo...: 2015 - 050634
Responsavel.: RODRIGO CORREIA XAVIER EPP
CPF/CNPJ....: 003646350/0001-18
Titulo......: DUP VEN MER IND R$ 722,00
Apresentante: BANCO ITAU S/A-60701190/4132-80
JOAO PESSOA PB
Protocolo...: 2015 - 050635
Responsavel.: RODRIGO CORREIA XAVIER EPP
CPF/CNPJ....: 003646350/0001-18
Titulo......: DUP VEN MER IND R$ 723,40
Apresentante: BANCO ITAU S/A-60701190/4132-80
JOAO PESSOA PB
Protocolo...: 2015 - 050636
Responsavel.: RODRIGO CORREIA XAVIER EPP
CPF/CNPJ....: 003646350/0001-18
Titulo......: DUP VEN MER IND R$ 728,00
Apresentante: BANCO ITAU S/A-60701190/4132-80
JOAO PESSOA PB
Protocolo...: 2015 - 050637
Responsavel.: RODRIGO CORREIA XAVIER EPP
CPF/CNPJ....: 003646350/0001-18
Titulo......: DUP VEN MER IND R$ 733,00
Apresentante: BANCO ITAU S/A-60701190/4132-80
JOAO PESSOA PB
Protocolo...: 2015 - 050638
Responsavel.: RODRIGO CORREIA XAVIER EPP
CPF/CNPJ....: 003646350/0001-18
Titulo......: DUP VEN MER IND R$ 736,97
Apresentante: BANCO ITAU S/A-60701190/4132-80
JOAO PESSOA PB
Protocolo...: 2015 - 050639
Responsavel.: RODRIGO CORREIA XAVIER EPP
CPF/CNPJ....: 003646350/0001-18
Titulo......: DUP VEN MER IND R$ 743,00
Apresentante: BANCO ITAU S/A-60701190/4132-80
JOAO PESSOA PB
Protocolo...: 2015 - 050640
Responsavel.: RODRIGO CORREIA XAVIER EPP
CPF/CNPJ....: 003646350/0001-18
Titulo......: DUP VEN MER IND R$ 752,78
Apresentante: BANCO ITAU S/A-60701190/4132-80
JOAO PESSOA PB
Protocolo...: 2015 - 050642
Responsavel.: RODRIGO CORREIA XAVIER EPP
CPF/CNPJ....: 003646350/0001-18
Titulo......: DUP VEN MER IND R$ 757,00
Apresentante: BANCO ITAU S/A-60701190/4132-80
JOAO PESSOA PB
Protocolo...: 2015 - 050643
Responsavel.: RODRIGO CORREIA XAVIER EPP
CPF/CNPJ....: 003646350/0001-18
Titulo......: DUP VEN MER IND R$ 757,71
Apresentante: BANCO ITAU S/A-60701190/4132-80
JOAO PESSOA PB
Protocolo...: 2015 - 050644
Responsavel.: RODRIGO CORREIA XAVIER EPP
CPF/CNPJ....: 003646350/0001-18
Titulo......: DUP VEN MER IND R$ 762,57
Apresentante: BANCO ITAU S/A-60701190/4132-80
JOAO PESSOA PB
Protocolo...: 2015 - 050645
Responsavel.: RODRIGO CORREIA XAVIER EPP
CPF/CNPJ....: 003646350/0001-18
Titulo......: DUP VEN MER IND R$ 768,11
Apresentante: BANCO ITAU S/A-60701190/4132-80
JOAO PESSOA PB
Protocolo...: 2015 - 050646
Responsavel.: RODRIGO CORREIA XAVIER EPP
CPF/CNPJ....: 003646350/0001-18
Titulo......: DUP VEN MER IND R$ 770,30
Apresentante: BANCO ITAU S/A-60701190/4132-80
JOAO PESSOA PB
Protocolo...: 2015 - 050647
Responsavel.: RODRIGO CORREIA XAVIER EPP
CPF/CNPJ....: 003646350/0001-18
Titulo......: DUP VEN MER IND R$ 776,00
Apresentante: BANCO ITAU S/A-60701190/4132-80
JOAO PESSOA PB
Protocolo...: 2015 - 050648
Responsavel.: RODRIGO CORREIA XAVIER EPP
CPF/CNPJ....: 003646350/0001-18
Titulo......: DUP VEN MER IND R$ 776,00
Apresentante: BANCO ITAU S/A-60701190/4132-80
JOAO PESSOA PB
Protocolo...: 2015 - 050649
Responsavel.: RODRIGO CORREIA XAVIER EPP
CPF/CNPJ....: 003646350/0001-18
Titulo......: DUP VEN MER IND R$ 776,00
Apresentante: BANCO ITAU S/A-60701190/4132-80
JOAO PESSOA PB
Protocolo...: 2015 - 050650
Responsavel.: RODRIGO CORREIA XAVIER EPP
CPF/CNPJ....: 003646350/0001-18
Titulo......: DUP VEN MER IND R$ 786,00
Apresentante: BANCO ITAU S/A-60701190/4132-80
JOAO PESSOA PB
Protocolo...: 2015 - 050651
Responsavel.: RODRIGO CORREIA XAVIER EPP
CPF/CNPJ....: 003646350/0001-18
Titulo......: DUP VEN MER IND R$ 786,00
Apresentante: BANCO ITAU S/A-60701190/4132-80
JOAO PESSOA PB
Protocolo...: 2015 - 050653
Responsavel.: RODRIGO CORREIA XAVIER EPP
CPF/CNPJ....: 003646350/0001-18
Titulo......: DUP VEN MER IND R$ 788,18
Apresentante: BANCO ITAU S/A-60701190/4132-80
JOAO PESSOA PB
Protocolo...: 2015 - 050654
Responsavel.: RODRIGO CORREIA XAVIER EPP
CPF/CNPJ....: 003646350/0001-18
Titulo......: DUP VEN MER IND R$ 790,81
Apresentante: BANCO ITAU S/A-60701190/4132-80
JOAO PESSOA PB
Protocolo...: 2015 - 050655
Responsavel.: RODRIGO CORREIA XAVIER EPP
CPF/CNPJ....: 003646350/0001-18
Titulo......: DUP VEN MER IND R$ 792,00
Apresentante: BANCO ITAU S/A-60701190/4132-80
JOAO PESSOA PB
Protocolo...: 2015 - 050656
Responsavel.: RODRIGO CORREIA XAVIER EPP
CPF/CNPJ....: 003646350/0001-18
Titulo......: DUP VEN MER IND R$ 792,00
Apresentante: BANCO ITAU S/A-60701190/4132-80
JOAO PESSOA PB
Protocolo...: 2015 - 050657
Responsavel.: RODRIGO CORREIA XAVIER EPP
CPF/CNPJ....: 003646350/0001-18
Titulo......: DUP VEN MER IND R$ 803,00
Apresentante: BANCO ITAU S/A-60701190/4132-80
JOAO PESSOA PB
Protocolo...: 2015 - 050658
Responsavel.: RODRIGO CORREIA XAVIER EPP
CPF/CNPJ....: 003646350/0001-18
Titulo......: DUP VEN MER IND R$ 803,00
Apresentante: BANCO ITAU S/A-60701190/4132-80
JOAO PESSOA PB
Protocolo...: 2015 - 050659
Responsavel.: RODRIGO CORREIA XAVIER EPP
CPF/CNPJ....: 003646350/0001-18
Titulo......: DUP VEN MER IND R$ 804,00
Apresentante: BANCO ITAU S/A-60701190/4132-80
JOAO PESSOA PB
Protocolo...: 2015 - 050660
Responsavel.: RODRIGO CORREIA XAVIER EPP
CPF/CNPJ....: 003646350/0001-18
Titulo......: DUP VEN MER IND R$ 804,00
Apresentante: BANCO ITAU S/A-60701190/4132-80
JOAO PESSOA PB
Protocolo...: 2015 - 050661
Responsavel.: RODRIGO CORREIA XAVIER EPP
CPF/CNPJ....: 003646350/0001-18
Titulo......: DUP VEN MER IND R$ 807,00
Apresentante: BANCO ITAU S/A-60701190/4132-80
JOAO PESSOA PB
Protocolo...: 2015 - 050662
Responsavel.: RODRIGO CORREIA XAVIER EPP
CPF/CNPJ....: 003646350/0001-18
Titulo......: DUP VEN MER IND R$ 807,00
Apresentante: BANCO ITAU S/A-60701190/4132-80
JOAO PESSOA PB
Protocolo...: 2015 - 050664
Responsavel.: RODRIGO CORREIA XAVIER EPP
CPF/CNPJ....: 003646350/0001-18
Titulo......: DUP VEN MER IND R$ 822,00
Apresentante: BANCO ITAU S/A-60701190/4132-80
JOAO PESSOA PB
Protocolo...: 2015 - 050665
Responsavel.: RODRIGO CORREIA XAVIER EPP
CPF/CNPJ....: 003646350/0001-18
Titulo......: DUP VEN MER IND R$ 846,00
Apresentante: BANCO ITAU S/A-60701190/4132-80
JOAO PESSOA PB
Protocolo...: 2015 - 050666
Responsavel.: RODRIGO CORREIA XAVIER EPP
CPF/CNPJ....: 003646350/0001-18
Titulo......: DUP VEN MER IND R$ 846,00
Apresentante: BANCO ITAU S/A-60701190/4132-80
JOAO PESSOA PB
Protocolo...: 2015 - 050667
Responsavel.: RODRIGO CORREIA XAVIER EPP
CPF/CNPJ....: 003646350/0001-18
Titulo......: DUP VEN MER IND R$ 847,00
Apresentante: BANCO ITAU S/A-60701190/4132-80
JOAO PESSOA PB
Protocolo...: 2015 - 050668
Responsavel.: RODRIGO CORREIA XAVIER EPP
CPF/CNPJ....: 003646350/0001-18
Titulo......: DUP VEN MER IND R$ 847,00
Apresentante: BANCO ITAU S/A-60701190/4132-80
JOAO PESSOA PB
Protocolo...: 2015 - 050669
Responsavel.: RODRIGO CORREIA XAVIER EPP
CPF/CNPJ....: 003646350/0001-18
Titulo......: DUP VEN MER IND R$ 847,00
Apresentante: BANCO ITAU S/A-60701190/4132-80
JOAO PESSOA PB
Protocolo...: 2015 - 050670
Responsavel.: RODRIGO CORREIA XAVIER EPP
CPF/CNPJ....: 003646350/0001-18
Titulo......: DUP VEN MER IND R$ 847,00
Apresentante: BANCO ITAU S/A-60701190/4132-80
JOAO PESSOA PB
Protocolo...: 2015 - 050671
Responsavel.: RODRIGO CORREIA XAVIER EPP
CPF/CNPJ....: 003646350/0001-18
Titulo......: DUP VEN MER IND R$ 847,44
Apresentante: BANCO ITAU S/A-60701190/4132-80
JOAO PESSOA PB
Protocolo...: 2015 - 050672
Responsavel.: RODRIGO CORREIA XAVIER EPP
CPF/CNPJ....: 003646350/0001-18
Titulo......: DUP VEN MER IND R$ 850,00
Apresentante: BANCO ITAU S/A-60701190/4132-80
JOAO PESSOA PB
Protocolo...: 2015 - 050673
Responsavel.: SUENIA FIRMO DE ANDRADE
CPF/CNPJ....: 019836190/0001-00
Titulo......: DUP VEN MER IND R$ 816,60
Apresentante: BCO BRASIL S.A-00.000.000/4298-64
JOAO PESSOA PB
Protocolo...: 2015 - 047846
Responsavel.: WURMS CONSTRUCOES EIRELI
CPF/CNPJ....: 018234957/0001-68
Titulo......: DUP PRES SER IN R$ 868,50
Apresentante: BANCO ITAU S/A-60701190/4132-80
JOAO PESSOA PB
Protocolo...: 2015 - 049935

Em razao de que os supracitados devedores nao foram encontrados ou se recusaram a aceitar a devida intimacao, em obediencia ao Art.15 da Lei No.9.492 de 10.09.1997, intimo as pessoas fisicas e juridicas acima citadas a virem pagar, ou darem por escrito as razoes que tem, neste 1o. Oficio de Protesto a rua Candido Pessoa No.31, nesta Cidade, no prazo de 03 (tres) dias uteis, a partir desta data, sob pena de serem os referidos titulos PROTESTADOS, na Forma da LEI.

Joao Pessoa, 27/08/2015
Bel. GERMANO CARVALHO TOSCANO DE BRITO
- Titular -

PREFEITURA MUNICIPAL DE ALAGOINHA/PB
EXTRATO DE ADITIVO DE CONTRATO
PRIMEIRO TERMO ADITIVO
REF: TOMADA DE PREÇOS 08/2014.

OBJETO: Prorrogação do Prazo de Vigência por mais 240 (duzentos e quarenta) dias, celebrado entre a PREFEITURA MUNICIPAL DE ALAGOINHA/PB e a empresa MATRIX CONSTRUTORA LTDA, inscrita no CNPJ sob o nº 18.920.924/0001-71- para o Contrato nº 207/2014, datado de 11.12/2014, proveniente da TOMADA DE PREÇOS nº 08/2014, objetivando a Construção de Unidade Escolar com 04 (quatro) salas de aula na comunidade de Barro de Fátima, de conformidade ao termo de Convênio 400/2014 – (Pacto Educação), celebrado entre o ESTADO DA PARAÍBA por meio da SECRETARIA DE ESTADO DA EDUCAÇÃO, COM INTERVENIÊNCIA DA SECRETARIA DE ESTADO DO DESENVOLVIMENTO E DA ARTICULAÇÃO MUNICIPAL E PREFEITURA MUNICIPAL DE ALAGOINHA. CONTRATANTE: PREFEITURA MUNICIPAL DE ALAGOINHA – ALCIONE MARACAJÁ DE MORAIS BELTRÃO. CONTRATADA: MATRIX CONSTRUTORA LTDA, CNPJ 18.920.924/0001-71 - ALEX SILVA DE OLIVEIRA. JUSTIFICATIVA: Em virtude da dificuldade de contratação de Mão-de-obra e a fortes Chuvas ocorridas na região o que dificultou o acesso ao local de construção. REGIMENTO: Lei 8.666/93 e suas alterações posteriores. DATA TERMO ADITIVO: 06/08/2015. OBS: Publicado para atendimento do disposto no parágrafo único do art. 61 da Lei 8.666/93.

ALCIONE MARACAJÁ DE MORAIS BELTRÃO - Prefeita

ESTADO DA PARAÍBA
CAMARA MUNICIPAL DE PATOS - PB
CASA JUVENAL LUCIO DE SOUSA
AVISO DE LICITAÇÃO

MODALIDADE: PREGÃO PRESENCIAL Nº 014/2015
OBJETIVO: contratação visando aquisição parcelada de alimentos não perecíveis, para atender as necessidades da Câmara Municipal de Vereadores de Patos.
ABERTURA: 11/setembro/2015 às 09:00h. (horário de Brasília)
MODALIDADE: PREGÃO PRESENCIAL Nº 015/2015
OBJETIVO: contratação visando aquisição parcelada de material de higiene e limpeza, para atender as necessidades da Câmara Municipal de Vereadores de Patos.
ABERTURA: 11/setembro/2015 às 11:00h. (horário de Brasília)
ENTREGA DAS AMOSTRAS: 08/Setembro/2015 as 10:00 (horário de Brasília)
MODALIDADE:PREGÃO PRESENCIAL Nº 016/2015
OBJETIVO: contratação visando aquisição parcelada de material permanente, para atender as necessidades da Câmara Municipal de Vereadores de Patos.
ABERTURA: 11/setembro/2015 às 13:00h. (horário de Brasília)
MODALIDADE:PREGÃO PRESENCIAL Nº 017/2015
OBJETIVO: contratação visando digitalização e indexação de documentos A3 e A4, para atender as necessidades da Câmara Municipal de Vereadores de Patos.
ABERTURA: 11/setembro/2015 às 15:00h. (horário de Brasília)
INFORMAÇÕES: Os interessados poderão obter o Edital na sala da CPL, na Câmara Municipal, Casa Juvenal Lúcio de Sousa, situado à Rua Horácio Nóbrega, S/N, Bairro Belo Horizonte – Patos - PB, nos dias úteis, no horário de 8h00 as 12h00. Informações pelo telefone 0(xx)83-3421-2215 e pelo e-mail licitação@camarapatos.pb.gov.br.

PATOS - PB, 24 de Agosto de 2015.

Wescley Candeia Santana
Pregoeiro

Câmara Municipal de Patos-PB
Câmara Municipal de Vereadores de Patos
EXTRATO TERMO RESCISÃO
Contrato nº 01.007/2015

FORNECEDOR: AMPLA COMÉRCIO LTDA – ME, CNPJ sob o nº. 14.920.521/0001-71, com sede na Rua Santos Dumont nº 29-B, Bairro Liberdade, Patos – PB.
OBJETO: RESCISSÃO ao Contrato nº 01.007/2015, oriundo do PREGÃO PRESENCIAL nº 002/2015, por motivos já expostos nos autos.
FUNDAMENTO LEGAL: clausula nona do contrato nº 01.007/2015 e art. 79, inciso II da Lei nº 8.666, de 21 de junho de 1993.

DATA ASSINATURA: 05 de agosto de 2015.

Câmara Municipal de Vereadores de Patos

EXTRATO TERMO RESCISÃO

Contrato nº 01.008/2015
FORNECEDOR: AMPLA COMÉRCIO LTDA – ME, CNPJ sob o nº. 14.920.521/0001-71, com sede na Rua Santos Dumont nº 29-B, Bairro Liberdade, Patos – PB.
Objeto: RESCISSÃO ao Contrato nº 01.008/2015, oriundo do PREGÃO PRESENCIAL nº 003/2015, por motivos já expostos nos autos.
FUNDAMENTO LEGAL: clausula nona do contrato nº 01.008/2015 e no art. 79, inciso II da Lei nº 8.666, de 21 de junho de 1993.

DATA ASSINATURA: 05 de agosto de 2015.

Câmara Municipal de Vereadores de Patos

EXTRATO TERMO RESCISÃO
Contrato nº 01.018/2015

FORNECEDOR: AMPLA COMÉRCIO LTDA – ME, CNPJ sob o nº. 14.920.521/0001-71, com sede na Rua Santos Dumont nº 29-B, Bairro Liberdade, Patos – PB.
Objeto: RESCISSÃO ao Contrato nº 01.018/2015, oriundo do PREGÃO PRESENCIAL nº 012/2015, por motivos já expostos nos autos.
FUNDAMENTO LEGAL: clausula nona do contrato nº 01.018/2015 e no art. 79, inciso II da Lei nº 8.666, de 21 de junho de 1993.

DATA ASSINATURA: 05 de agosto de 2015.

ESTADO DA PARAÍBA

PREFEITURA MUNICIPAL DE SOLÂNEA - HOMOLOGAÇÃO - CONCORRÊNCIA Nº 00002-2015
Nos termos do relatório final apresentado pela Comissão Permanente de Licitação e observado o parecer da Assessoria Jurídica, referente a Concorrência nº 00002/2015, que objetiva: SELEÇÃO DE INSTITUIÇÃO FINANCEIRA PARA OCUPAR E EXPLORAR, A TITULO PRECÁRIO A EXCLUSIVIDADE DA GESTÃO DA FOLHA DE PAGAME NTOS – MUNICÍPIO DE SOLÂNEA/PB. HOMOLOGO o correspondente procedimento licitatório: Licitação Deserta.

Solânea - PB, 12 de Agosto de 2015

SEBASTIÃO ALBERTO CANDIDO DA CRUZ
Prefeito

PREFEITURA MUNICIPAL DE DAMIÃO – CNPJ nº 01.612.636/0001-57, Torna público que requereu junto a SUDEMA – Superintendência de Administração do Meio Ambiente, LICENÇA DE INSTALAÇÃO, para atividade IMPLANTAÇÃO DO SISTEMA DE ESGOTAMENTO SANITÁRIO, EXTENSÃO:4.133M, L/ATV: PRINCIPAIS RUAS E AVENIDA DA CIDADE DE DAMIÃO-PB, 2015-004737.

ENERGISA PARAÍBA DISTRIBUIDORA DE ENERGIA S/A – CPF nº 09.095.183/0001-40, Torna público que requereu junto a SUDEMA – Superintendência de Administração do Meio Ambiente, RENOVAÇÃO DA LO Nº1026/2014, para atividade OPERAÇÃO DA SEDE ADMINISTRATIVA E OPERACIONAIS, LOCAL: BR-230, KM 25 – CRISTO REDENTOR-JP/PB, PROC. 2015-004688.

BIDO PRODUTOS CERÂMICO LTDA-ME – CNPJ nº 09.150.694/0001-18, Torna público que requereu junto a SUDEMA – Superintendência de Administração do Meio Ambiente, RENOVAÇÃO DA LO Nº3775/13, para atividade FAB. DE ARTEFATOS DE CERÂMICA E BAIRRO COZIDO, LOCAL: SÍTIO VACA MORTA, RODOVIA PB-361, KM 05, ZONA RURAL DE ITAPORANGA-PB, PROC. 2015-004647.

VALDEMIRO TAVARES LUCENA (POSTO FREI DAMIÃO) – CNPJ nº 05.988.476/0001-04, Torna público que requereu junto a SUDEMA – Superintendência de Administração do Meio Ambiente, RENOVAÇÃO DA LO Nº4069/2013, para atividade COM. VAREJISTA DE COMBUSTIVEIS PARA VEÍCULOS, LOCAL: PRAÇA ANTONIO FIGUEIREDO, Nº750, CENTRO – CONCEIÇÃO-PB, PROC. 2015-004671.

PAVE – EMPRESA DE PAVIMENTAÇÃO LTDA – CNPJ nº 18.840.175/0001-72, Torna público que requereu junto a SUDEMA – Superintendência de Administração do Meio Ambiente, AUTORIZAÇÃO AMBIENTAL, para atividade USINA DE ASFALTO, LOCAL: CRUZ DO ESPIRITO SANTO-PB, PROC. 2015-004541.

POSTO FAMMAS LTDA – CNPJ nº 09.555.958/0001-13, Torna público que requereu junto a SUDEMA – Superintendência de Administração do Meio Ambiente, RENOVAÇÃO DA LO Nº3944/2013, para atividade COMÉRCIO VAREJISTA DE COMBUSTIVEIS, RODO. PB-400, KM 32, Nº210, CONJ. FREI DAMIÃO, SÃO JOSÉ DE PIRANHAS-PB, PROC. 2015-004618.

GERAN CONSTRUÇÕES INCORPORAÇAO E IMOBILIARIA LTDA ME – CNPJ nº 15.812.262/0001-28, Torna público que requereu junto a SUDEMA – Superintendência de Administração do Meio Ambiente, LICENÇA DE OPERAÇÃO, para atividade EDIFICAÇÃO MULTIFAMILIAR COM 16 UNDS, RUA. ASSIS FERREIRA DE LIMA, S/N, QD.149, LT.108-GRAMAME-JOÃO PESSOA-PB, PROC. 2015-004633.

KIMILHO INDUSTRIA E COMÉRCIO LTDA - ME – CNPJ nº 08.696.562/0001-23, Torna público que requereu junto a SUDEMA – Superintendência de Administração do Meio Ambiente, LICENÇA DE ALTERAÇÃO, para atividade INCLUSÃO DA ATIVIDADE DE FABRICAÇÃO DE RAÇÕES BALANCEADAS, RUA ANGELINA MARIZ MAIA, Nº188, TABAJARA – CATOLÉ DO ROCHA-PB, PROC. 2015-004682.

MGL MINERAÇÃO GUARARAPES LTDA – CNPJ nº 09.157.022/0001-34, Torna público que requereu junto a SUDEMA – Superintendência de Administração do Meio Ambiente, RENOVAÇÃO DA LI Nº1861/12, para atividade LAVRA DE AREIA EM TAMBULEIRO, DNPM Nº846.223/2006, FAZENDA NOSSA SENHORA DE FÁTIMA, ZONA RURAL – CAAPORÃ-PB, PROC. 2015-004656.

KIMILHO INDUSTRIA E COMERCIO LTDA - ME – CNPJ nº 08.696.562/0001-23, Torna público que requereu junto a SUDEMA – Superintendência de Administração do Meio Ambiente, RENOVAÇÃO DA LO Nº475/11, para atividade FABRICAÇÃO DE FUBÀ E OUTROS DERIVADOS DE MILHO, RUA ANGELINA MARIZ MARIA, Nº188 – TABAJARA, CATOLE DO ROCHA-PB, PROC. 2015-004681.

PREFEITURA MUNICIPAL DE BONITO DE SANTA FÉ – CNPJ nº 08.924.037/0001-18, Torna público que requereu junto a SUDEMA – Superintendência de Administração do Meio Ambiente, RENOVAÇÃO DA LI Nº2385/14, para atividade SISTEMA DE ESGOTAMENTO, LOCAL ZONA URBANA E ZONA RURAL – BONITO DE SANTA FÉ-PB, PROC. 2015-004684.

PREFEITURA MUNICIPAL DE BONITO DE SANTA FÉ– CNPJ nº 08.924.037/0001-18, Torna público que requereu junto a SUDEMA – Superintendência de Administração do Meio Ambiente, RENOVAÇÃO DA LO Nº994/2013, para atividade ATERRO SANITÁRIO(POLUIÇÃO DE 10.804 HABITANTES, LOCAL: SÍTIO BATEDOR, ZONA RURAL, BONITO DE SANTA FÉ-PB, 2015-004686.

CONSTRUTORA SUASSUNA & MARTINS LTDA – CNPJ nº 04.441.785/0001-99, Torna público que requereu junto a SUDEMA – Superintendência de Administração do Meio Ambiente, LICENÇA DE OPERAÇÃO, para atividade ESCRITÓRIO DE OBRAS DE ENGENHARIA, RUA 28 DE DEZEMBRO, Nº10, 1º ANDAR, CENTRO – RIACHO DOS CAVALOS-PB, PROC. 2015-004655.

ENERGISA PARAÍBA DISTRIBUIDORA DE ENERGIA S/A – CNPJ nº 09.095.183/0001-40, Torna público que requereu junto a SUDEMA – Superintendência de Administração do Meio Ambiente, RENOVAÇÃO DA LO Nº3698/2013, para atividade OPERAÇÃO DA SUBESTAÇÃO DE ENERGIA ELÉTRICA REBAIXADORA DE TENSÃO 69/13,8KV, MUNICÍPIO DE CAAPORÃ-PB, PROC. 2015-004690.

ROLIM AGRO FLORESTAL LTDA – CNPJ nº 08.320.749/0001-28, Torna público que requereu junto a SUDEMA – Superintendência de Administração do Meio Ambiente, RENOVAÇÃO DA LO Nº527/2013, para atividade BENEFICIAMENTO DE GRANITO, LOCAL: FAZENDA NOSSA SENHORA DA PENHA-ZONA RURAL-MAMANGUAPÉ-PB, PROC. 2015-004659.

3 ME CONSTRUTORA E IMOBILIARIA LTDA – CNPJ nº 04.956.541/0001-49, Torna público que requereu junto a SUDEMA – Superintendência de Administração do Meio Ambiente, RENOVAÇÃO DA LI Nº1980/2013, para atividade EDIFICAÇÃO MULTIFAMILIAR COM 42 APARTAMENTOS, RUA OSORIO QUEIROGA DE ASSIS, QD.10 – LT.467 – BESSA – JOÃO PESSO-PB, PROC. 2015-004651.

LAURA CRISTINA LACERDA DE ARAUJO BURITY – CPF nº 954.092.114-72, Torna público que requereu junto a SUDEMA – Superintendência de Administração do Meio Ambiente, LICENÇA DE OPERAÇÃO, para atividade LOTEAMENTO COM 648 LOTES E 23 QUADRAS, LOCAL: FAZENDA MATA NEGRO, ZONA RURAL-ZONA URBANA DE INGA – JOÃO PESSOA-PB, PROC. 2015-004666.

COMPANHIA SULAMERICANA DE BRINQUEDOS – CNPJ nº 09.256.116/0001-60, Torna público que requereu junto a SUDEMA – Superintendência de Administração do Meio Ambiente, RENOVAÇÃO DA LP Nº4371/2014, para atividade FABR. DE COPOS E EMBALAGENS DESCARTÁVEIS EM PLÁSTICOS RECICLÁVEIS, LOCAL: RODOVIA BR-101, ALT. DO KM 02 – DISTRITO INDUSTRIAL--JOÃO PESSOA-PB, PROC. 2015-004696.

JAMES LAURENCE DEVELOPMENTOS CONST. INCORP. E IMOB. LTDA – CNPJ nº 10.689.837/0001-43, Torna público que requereu junto a SUDEMA – Superintendência de Administração do Meio Ambiente, LICENÇA DE OPERAÇÃO, para atividade LOTEAMENTO BRISA DE COQUEIRINHO COM 1.101 LOTES, LOCAL: ZONA RURAL – CONDE-PB, PROC. 2015-004697.

PATEO COMERCIO DE VEICULOS LTDA – CNPJ nº 07.784.006/0018-94, Torna público que requereu junto a SUDEMA – Superintendência de Administração do Meio Ambiente, LICENÇA DE OPERAÇÃO, para atividade COMÉRC. VAREJ. DE AUTOMÓVEIS, PEÇAS, SERVIÇOS DE MANUTENÇÃO E LOCAÇÃO DE AUTO, RUA AVIADOR M. VIERA DE MELO, Nº1500, JOÃO AGRIPINO – JOÃO PESSOA-PB, PROC. 2015-004644.

NOVO RUMO MOTORES E PEÇAS LTDA – CNPJ nº 08.839.644/0001-80, Torna público que requereu junto a SUDEMA – Superintendência de Administração do Meio Ambiente, RENOVAÇÃO DA LO Nº4303/2012, para atividade COMER. A VAREJO DE MOTOCICLETAS E MOTONETAS COM OFICINA MECÂNICA, AV. JOÃO SUASSUNA, Nº791 – CENTRO – C. GRANDE-PB, PROC. 2015-004623.

ESTADO DA PARAÍBA
PREFEITURA MUNICIPAL DE SANTA RITA
AVISO DE CONVOCAÇÃO
(2ª Sessão)
CONCORRÊNCIA Nº: 001/2015.
PROCESSO ADM. 089/2015

A PREFEITURA MUNICIPAL DE SANTA RITA, através da CPL – Comissão Permanente de Licitação, por intermédio do seu presidente, o Sr. André Martins Pereira Neto, nomeado pela Portaria nº 511/2015, do Excelentíssimo Senhor Prefeito Municipal, torna público, para conhecimento dos interessados, que a 2ª Sessão para apuração do resultado geral das propostas técnicas, bem como para abertura do envelope nº 2 (dois) – Via identificada do Plano de Comunicação Publicitária; cotejo entre as vias identificadas e não identificadas do Plano de Comunicação Publicitária, para publicação de sua autoria; elaboração de planilha geral com as pontuações atribuídas a cada um dos quesitos de cada proposta técnica e proclamação do resultado do julgamento geral da proposta técnica, da Licitação na modalidade Concorrência do tipo melhor técnica, nos termos da Lei 12.232/2010 c/c Lei 8.666/93, cujo objeto é a contratação de agência para prestação de serviços de publicidade e propagando, será realizado no dia 03/09/2015 às 09:00 horas. A reunião ocorrerá na sala da CPL localizado na Praça Getúlio Vargas, 40b 1º andar, Centro, Santa Rita - PB. Maiores informações através do telefone/ (083) 3033-3007, no horário de expediente normal de 08h00min as 14h00min.

SANTA RITA, 26 de agosto de 2015.

André Martins Pereira Neto
Presidente da CPL

PREFEITURA MUNICIPAL DE ARAÇAGI
RESULTADO DA LICITAÇÃO
TOMADA DE PREÇOS: 005/2015.

O presidente da Comissão permanente de licitação no uso de suas atribuições Torna Público para o conhecimento da população de ARAÇAGI e para quem interessar que após abertura e análise dos envelopes de habilitação e proposta de preços, em reunião ocorrida em 18 de Agosto de 2015 as 9:00 hs, chegou-se a conclusão que para atender o que determina a Lei 8.666/93 e suas alterações em licitação realizada na modalidade Tomada de preço do tipo menor preço global, foi vencedor a Empresa:, URTIGA CONSTRUÇOES E INCORPORAÇÕES LTDA CNPJ: 06.879.669/0001-81 com o valor proposto de R$ 318.951,92 (trezentos e dezoito mil, novecentos e cinquenta e um reais e noventa e dois centavos).

Araçagi-PB, 21 de Agosto de 2015.

WALBERTO JOSÉ DA SILVA
Presidente da CPL

ESTADO DA PARAÍBA
FMS MUNICIPAL DE ARAÇAGI
COMISSÃO PERMANENTE DE LICITAÇÃO

Nos termos do Julgamento da licitação TOMADA DE PREÇOS Nº 005/2015, feito pela Comissão Permanente de Licitação em 18 de Agosto de 2015 e em conformidade com a Lei Federal n.º 8.666/93, fica decidido a:

HOMOLOGAÇÃO

Do julgamento em favor da Empresa: URTIGA CONSTRUÇOES E INCORPORAÇÕES LTDA CNPJ: 06.879.669/0001-81, no valor de R$ 318.951,92 (Trezentos e dezoito mil, novecentos e cinquenta e um reais e noventa e dois centavos),pelas razões expostas no referido Laudo.

Araçagi-PB, 25 de Agosto de 2015.

José Alexandrino Primo
Prefeito Constitucional

ADJUDICAÇÃO

Nos termos do Laudo de Julgamento apresentado pela Comissão Permanente de Licitação, quando do julgamento da TOMADA DE PREÇO N.º 005/2015, Processo nº 2015.07.051, ADJUDICAMOS a Presente TOMADA DE PREÇOS para a Empresa: URTIGA CONSTRUÇOES E INCORPORAÇÕES LTDA CNPJ: 06.879.669/0001-81, no valor de R$ 318.951,92 (Trezentos e dezoito mil, novecentos e cinquenta e um reais e noventa e dois centavos).

Araçagi-PB, 25 de Agosto de 2015.

José Alexandrino Primo
Prefeito Constitucional

ESTADO DA PARAÍBA
PREFEITURA MUNICIPAL DE ARAÇAGI
COMISSÃO PERMANENTE DE LICITAÇÃO
EXTRATO DO CONTRATO
Nº 110/2015

Araçagi-PB, 26 de Agosto de 2015.

TOMADA DE PREÇOS N.º 005/2015
OBJETO: CONTRATAÇÃO DE EMPRESA DE ENGENHARIA PARA EXECUTAR SERVIÇOS DE PAVIMENTAÇÃO EM PARALELEPÍPEDOS NAS RUAS TREZE DE MAIO, SANTO ANTÔNIO, CORNELIO F. DE LIMA, IZABEL TEREZA DE JESUS (TRECHO-1), MARIA BATISTA DA SILVA (TRECHO-1).
CONTRATADO: URTIGA CONSTRUÇOES E INCORPORAÇÕES LTDA
CNPJ: 06.879.669/0001-81
PRAZO:120(Dias)
VALOR TOTAL: R$ 318.951,92 (Trezentos e dezoito mil, novecentos e cinquenta e um reais e noventa e dois centavos).
Cujos Recursos serão provenientes na dotação: 02.080-SECRETARIA DE INFRA ESTRUTURA 02080.15.451.0331.1015 - PAVIM.D/VIAS PUBLICAS E/PARALELEPIPEDOS E MEIO-FIO– 4490.51.000 OBRAS E INSTALAÇÕES.

José Alexandrino Primo
Prefeito Constitucional

PREFEITURA MUNICIPAL DE MATUREIA
COMISSÃO DE PREGÃO
AVISO DE ADIAMENTO DE LICITAÇÃO
PREGÃO PRESENCIAL Nº.021/2015

O PREGOEIRO DO MUNICIPIO DE MATUREIA torna público que a licitação acima com o Objetivo de Contratação dos serviços de telefonia móvel com acesso a internet destinados a todas as secretarias do município de Matureia conforme termo de referência em anexo ao edital foi adiada para o dia 31 de agosto de 2015 as 08:40 hs, na sala da CPL, informação no endereço Praça Jose Alves da Costa, 75, Centro, MATURÉIA - Estado da Paraíba, de segundas às sextas-feiras, das 8h às 12h

Matureia - PB, 25 de agosto de 2015

Pregoeiro Oficial /PMM
Denis Maia Silvino - Presidente da CPL

PREFEITURA MUNICIPAL DE AREIA – CNPJ nº 08.754.111/0001-03, Torna público que requereu junto a SUDEMA – Superintendência de Administração do Meio Ambiente, LICENÇA DE INSTALAÇÃO, para atividade CONSTRUÇÃO DE MATADOURO, LOCAL: SÍTIO MATA LIMPA, ZONA RURAL DE AREIA-PB, PROC. 2015-004668.

JAPUNGU – AGRO INDUSTRIAL S/A – CNPJ nº 09.357.997/0001-06, Torna público que requereu junto a SUDEMA – Superintendência de Administração do Meio Ambiente, RENOVAÇÃO DA LO Nº3830/2013, para atividade CULTIVO DE CANA DE AÇUCAR COM IRRIGAÇÃO E FERTIRRIGAÇÃO, LOCAL: COMP. FAZENDARIO JAPUNGU I – ZONA RURAL – SANTA RITA E LUCENA-PB, PROC. 2015-004746.

JUSTICA FEDERAL DE PRIMEIRO GRAU NA PARAÍBA – CNPJ nº 05.433.643/0001-42, Torna público que requereu junto a SUDEMA – Superintendência de Administração do Meio Ambiente, LICENÇA PRÉVIA, para atividade CONSTRUÇÃO DE EDIFÍCIO DA SEDE, LOCAL: JOÃO TEXEIRA DE CARVALHO, Nº480 – BRISAMAR – JOÃO PESSOA-PB, PROC. 2015-004769.

JRA CONSTRUTORA LTDA-ME – CNPJ nº 14.371.878/0001-48, Torna público que requereu junto a SUDEMA – Superintendência de Administração do Meio Ambiente, LICENÇA DE INSTALAÇÃO, para atividade EDIFICAÇÃO MULTIFAMILIAR COM 35 APARTAMENTOS, AV. MAL. ESPERIDÃO ROSA, QD.058 – LT.0202 – EXPEDICIONÁRIO – JOÃO PESSOA-PB, PROC. 2015-004667.

JCR INCORP. DE EMPREENDIMENTOS IMOBILIARIO LTDA – CNPJ nº 12.071.120/0001-69, Torna público que requereu junto a SUDEMA – Superintendência de Administração do Meio Ambiente, LICENÇA DE INSTALAÇÃO, para atividade EDIFICAÇÃO MULTIFAMILIAR COM 08 APARTAMENTOS, RUA CICERO GREGÓRIO LACERDA, S/N – QD.030 , LT.374 – CID. DOS COLIBRIS – JOÃO PESSOA-PB, PROC. 2015-0044812.

PREFEITURA MUNICIPAL DE LOGRADOURO – CNPJ nº 01.612.986/0001-13, Torna público que requereu junto a SUDEMA – Superintendência de Administração do Meio Ambiente, LICENÇA DE INSTALAÇÃO, para atividade IMPLANTAÇÃO DE CENTRO DE COMERCIALIZAÇÃO DA AGRICULTURA FAMILIAR, RUA ANANIAS SOARES, S/N – CENTRO – LOGRADOURO-PB, PROC. 2015-004736.

ENERGISA PARAÍBA DISTRIBUIDORA DE ENERGIA S/A – CNPJ nº 09.095.183/0001-40, Torna público que requereu junto a SUDEMA – Superintendência de Administração do Meio Ambiente, RENOVAÇÃO DA LO Nº76/2014, para atividade OPERAÇÃO DE SUBESTAÇÃO REBAIXADORA DE TENSÃO RIO TINTO II, LOCAL: ZONA RURA – RIO TINTO, PROC. 2015-004685.

RPA CONSTRUÇÕES LTDA – CNPJ nº 13.418.417/0001-10, Torna público que requereu junto a SUDEMA – Superintendência de Administração do Meio Ambiente, LICENÇA DE OPERAÇÃO, para atividade EDIFICAÇÃO MULTIFAMILIAR COM 04 APARTAMENTOS, RUA HORACIO TRAJANO, QD.260 – LT.80 – CRISTO REDENTOR – JOÃO PESSOA-PB, PROC. 2015-004689.

ELIZABETH CIMENTOS LTDA – CNPJ nº 12.186.380/0001-80, Torna público que requereu junto a SUDEMA – Superintendência de Administração do Meio Ambiente, LICENÇA DE ALTERAÇÃO, para atividade FABRICAÇÃO DE CLIQUER E CIMENTO PORTLAND, LOCAL: GLEBA MUCATU, ANDREZA PARCELA 4 A, ALHANDRA – JOÃO PESSOA-PB, PROC. 2015-004810.

GLOBAL INCIERAÇÃO DE RESIDUOS LTDA – CNPJ nº 21.447.851/0001-57, Torna público que requereu junto a SUDEMA – Superintendência de Administração do Meio Ambiente, LICENÇA DE INSTALAÇÃO, para atividade TRATAMENTO E DISPOSIÇÃO DE RESP. PERIGOSOS E NÃO PERIGOSOS, DESCONT. E OUTROS SERV. DE GESTÃO DE RESIDUOS, LOCAL: SÍTIO RIACHO DO CABOCLO, B. POVOADO – ALHANDRA-PB, PROC. 2015-004765.

USINA MONTE ALEGRE S/A – CNPJ nº 09.094.632/0002-17, Torna público que requereu junto a SUDEMA – Superintendência de Administração do Meio Ambiente, RENOVAÇÃO DA LO Nº3745/2013, para atividade FABRICAÇÃO DE AÇUCAR E ÁLCOOL, LOCAL: FAZENDA MONTE ALEGRE, S/N – ZONA RURAL – MAMANGUAPE-PB, PROC. 2015-004742.

HABITACIONAL IPANEMA INCORPORAÇÃO SPE LTDA – CNPJ nº 20.203.562/0001-40, Torna público que requereu junto a SUDEMA – Superintendência de Administração do Meio Ambiente, LICENÇA DE OPERAÇÃO, para atividade EDIFICAÇÃO MULTIFAMILIAR DO BLOCO-A, COM 40 APARTAMENTOS, RUA GENERAL ANTENOR DE BRITO, S/N – MANDACARU – JOÃO PESSOA-PB, PROC. 2015-004717.

PEDREIRAS DO BRASIL S/A – CNPJ nº 28.396.794/0001-73, Torna público que requereu junto a SUDEMA – Superintendência de Administração do Meio Ambiente, RENOVAÇÃO DA LO Nº3925/2013, para atividade LAVRA DE GRANITO ORNAMENTAL, DNPM Nº846.061/2002, LOCAL: OLHOS DOS MENDES/SERRA BAIXA – PICUÍ-PB, PROC. 2015-004709.

MARBENE ALENCAR DE SOUZA – CPF nº 380.461.214-87, Torna público que requereu junto a SUDEMA – Superintendência de Administração do Meio Ambiente, RENOVAÇÃO DA LOP Nº2850/2014, para atividade LAVARA EXPERIMENTAL DE CALCÁRIO EM UMA ÁREA DE 6,65HA, DNPM Nº846.127/2012, LOCAL: FAZENDA VERDADEIRA, ZONA RURAL DE TAPEROÁ-PB, PROC. 2015-004733.

AMBIENTAL SOLUÇÕES LTDA – CNPJ nº 01.840.291/0001-99, Torna público que requereu junto a SUDEMA – Superintendência de Administração do Meio Ambiente, RENOVAÇÃO DA LO Nº342/2014, para atividade ATERRO SANITARIO, LOCAL: SÍTIO AÇUDINHO – ZONA RURAL, PUXINANA-PB, PROC. 2015-004751.

TALLYSON HENRIQUES DE AZEVEDO - ME – CNPJ nº 22.379.299/0001-70, Torna público que requereu junto a SUDEMA – Superintendência de Administração do Meio Ambiente, LICENÇA DE INSTALAÇÃO, para atividade COMERCIO VAREJISTA DE COMBUSTÍVEIS PARA VEÍCULO AUTOMOTORES, LOCAL: ROD. PB-316 –KM 16, S/N – ZONA RURAL – BOA VENTURA-PB, PROC. 2015-004886.

PREFEITURA MUNICIPAL DE SÃO JOSÉ DE LAGOA TAPADA – CNPJ nº 08.999.682/0001-08, Torna público que requereu junto a SUDEMA – Superintendência de Administração do Meio Ambiente, LICENÇA DE INSTALAÇÃO, para atividade CONSTRUÇÃO DE 40 CASAS PELA MINHA CASA MINHA VIDA, RUA. BAIRRO MOCO II, SÃO JOSÉ DA LAGOA TAPADA-PB, PROC. 2015-004838.

PREFEITURA MUNICIPAL DE APARECIDA – CNPJ nº 01.613.168/0001-35, Torna público que requereu junto a SUDEMA – Superintendência de Administração do Meio Ambiente, LICENÇA DE INSTALAÇÃO, para atividade ENTREPOSTO PARA DISTRIBUIÇÃO DE ALIMENTOS, AV. COMUNIDADE DE ACAUÃ, ZONA RURAL – APARECIDA-PB, PROC. 2015-004833.

MIRIRI ALIMENTOS E BIONERGIA S/A – CNPJ nº 09.090.259/0001-45, Torna público que requereu junto a SUDEMA – Superintendência de Administração do Meio Ambiente, LICENÇA ALTERAÇÃO, para atividade IMPLANTAÇÃO DE 02 TANQUES DE ÓLEO DIESEL PARA AUTO ABASTECIMENTO, LOCAL: FAZENDA MIRIRI, ZONA RURAL DE SANTA RITA-PB, PROC. 2015-004809.

SENAI-SERV.NAC. DE APR. IND. DEP. REG. DA PB – CNPJ/CPF Nº03.775.588/0001-43 Torna público que a SUDEMA – Superintendência de Administração do Meio Ambiente, emitiu a Licença de Instalação nº1740/2015 em João Pessoa, 25 de Agosto de 2015 – Prazo: 365 dias. Para a atividade de: Edificação do Centro de Formação Profissional de Caaporã. Na(o) – RUA FRANCISCO NAZARIO, S/N, PIQUETE Municipio: CAAPORÃ – UF:PB. Processo: 2015-003878/TEC/LI-4165.

PREFEITURA MUNICIPAL DE MONTEIRO
Secretaria Municipal de Saúde
Gerência de Licitações
EXTRATO DE TERMO ADITIVO

INSTRUMENTO: segundo Termo Aditivo aos Contratos nº 1.2.02.01/2014/CSL/FMS e PARTES: SECRETARIA MUNICIPAL DE SAÚDE DE MONTEIRO e as empresas LS ENGENHARIA W CONSATRUÇÃO LTDA – ME. OBJETO CONTRATUAL: Reforma e ampliação, das UBS, localizadas nas comunidades rurais de Tapagem e Malhadinha. Com recurso decorrente do RECURSUOS PROPIOS, OBJETO DO ADITIVO: Constitui objeto do presente Termo Aditivo a o acréscimo ao quantitativo no prazo 300(trezentos) dias ficando a partir da assinatura do presente. FUNDAMENTAÇÃO: este Termo Aditivo, com base na Cláusula Décima Primeira do Contato Inicial e em conformidade com o Art. 57, §1º, inciso II, da Lei Federal 8.666/93 e suas alterações posteriores. EDNACÉ ALVES SILVESTRE HENRIQUE – Prefeita - Monteiro – PB, 30 de Abril de 2015.

PREFEITURA MUNICIPAL DE MONTEIRO
Secretaria Municipal de Saúde
Gerência de Licitações
EXTRATO DE TERMO ADITIVO

INSTRUMENTO: segundo Termo Aditivo aos Contratos nº 1.2.01.01/2014/CSL/FMS e PARTES: SECRETARIA MUNICIPAL DE SAÚDE DE MONTEIRO e as empresas LS ENGENHARIA CONSATRUÇÃO LTDA – ME. OBJETO CONTRATUAL: Reforma e ampliação, das UBS, localizadas nas comunidades rurais de Jabitaca e Queimadas e olho D´água.Com recurso decorrente do RECURSUOS PROPIOS, OBJETO DO ADITIVO: Constitui objeto do presente Termo Aditivo a o acréscimo ao quantitativo no prazo 300(trezentos) dias ficando a partir da assinatura do presente. FUNDAMENTAÇÃO: este Termo Aditivo, com base na Cláusula Décima Primeira do Contato Inicial e em conformidade com o Art. 57, §1º, inciso II, da Lei Federal 8.666/93 e suas alterações posteriores. EDNACÉ ALVES SILVESTRE HENRIQUE – Prefeita - Monteiro – PB, 30 de Abril de 2015.

PREFEITURA MUNICIPAL DE MONTEIRO
Secretaria Municipal de Saúde
Gerência de Licitações
EXTRATO DE TERMO ADITIVO

INSTRUMENTO: segundo Termo Aditivo aos Contratos nº 1.2.03.01/2014/CSL/FMS e PARTES: SECRETARIA MUNICIPAL DE SAÚDE DE MONTEIRO e as empresas LS ENGENHARIA CONSATRUÇÃO LTDA – ME. OBJETO CONTRATUAL: Reforma e ampliação, das UBS, localizadas nas comunidades rurais de Boa Esperança, Jose Genival de Souza, Bom Nome e Ipueira Funda. Com recurso decorrente do RECURSUOS PROPIOS, OBJETO DO ADITIVO: Constitui objeto do presente Termo Aditivo a o acréscimo ao quantitativo no prazo 300(trezentos) dias ficando a partir da assinatura do presente. FUNDAMENTAÇÃO: este Termo Aditivo, com base na Cláusula Décima Primeira do Contato Inicial e em conformidade com o Art. 57, §1º, inciso II, da Lei Federal 8.666/93 e suas alterações posteriores. EDNACÉ ALVES SILVESTRE HENRIQUE – Prefeita - Monteiro – PB, 30 de Abril de 2015.

ESTADO DA PARAÍBA
PREFEITURA MUNICIPAL DE MARCAÇÃO
COMUNICADO – ERRATA
COMUNICADO – TOMADA DE PREÇOS Nº 0004/2015

O Presidente da CPL a quem interessa que seja DESCONSIDERADA a Publicação feita no Diário Oficial do Estado e no Jornal A União no dia 20.08.2015, que se refere ao Aviso do Tomada de Preço n.° 00004/2015 - Objeto: Contratação de empresa especializada em construção civil, para construção de uma quadra coberta – Padrão do FNDE. Informações poderão ser obtidas junto a Comissão Permanente de Licitação, Rua Manoel Benevouto do Prado, 257 – Centro – Marcação – PB, no horário das 08:00 as 12:00 horas dos dias uteis.
Telefone: (083) 3625.1111

Marcação - PB, 24 de agosto de 2015

Luan Fabrício Pereira de Oliveira – Presidente da CPL

ESTADO DA PARAÍBA
PREFEITURA MUNICIPAL DE RIO TINTO

RESULTADO FASE PROPOSTA - TOMADA DE PREÇOS Nº 00005/2015
OBJETO: Execução dos Serviços de Reforma e Ampliação da Escola M.E.I.F Angelita Bezerra de Assis,.
LICITANTE DECLARADO VENCEDOR e respectivo valor total da contratação:
AZENATH CONSTRUÇÃO E INCORPORAÇÃO LTDA - ME - Valor: R$ 197.253,19.
Dos atos decorrentes do procedimento licitatório, caberão recursos nos termos do Art. 109, da Lei Federal nº. 8.666/93 e suas alterações. Maiores informações poderão ser obtidas junto a Comissão Permanente de Licitação, Rua Assis Chateaubriand, S/N - Centro - Rio Tinto - PB, no horário das 08:00 as 12:00 horas dos dias úteis.
Telefone: (083) 3291-2221.
Email: pm.riotinto@famup.com.br.

Rio Tinto - PB, 26 de Agosto de 2015

JOSENILDO SILVA DE OLIVEIRA - Presidente da Comissão

CAMARA MUNICIPAL DE PATOS - PB
CASA JUVENAL LUCIO DE SOUSA
AVISO DE LICITAÇÃO

MODALIDADE: PREGÃO PRESENCIAL Nº 014/2015
OBJETIVO: contratação visando aquisição parcelada de alimentos não perecíveis, para atender as necessidades da Câmara Municipal de Vereadores de Patos.
ABERTURA: 09/setembro/2015 às 09:00h. (horário de Brasília)
MODALIDADE: PREGÃO PRESENCIAL Nº 015/2015
OBJETIVO: contratação visando aquisição parcelada de material de higiene e limpeza, para atender as necessidades da Câmara Municipal de Vereadores de Patos.
ABERTURA: 09/setembro/2015 às 11:00h. (horário de Brasília)
ENTREGA DAS AMOSTRAS: 08/Setembro/2015 as 10:00 (horário de Brasília)
MODALIDADE:PREGÃO PRESENCIAL Nº 016/2015
OBJETIVO: contratação visando aquisição parcelada de material permanente, para atender as necessidades da Câmara Municipal de Vereadores de Patos.
ABERTURA: 09/setembro/2015 às 13:00h. (horário de Brasília)
MODALIDADE:PREGÃO PRESENCIAL Nº 017/2015
OBJETIVO: contratação visando digitalização e indexação de documentos A3 e A4, para atender as necessidades da Câmara Municipal de Vereadores de Patos.
ABERTURA: 09/setembro/2015 às 15:00h. (horário de Brasília)
INFORMAÇÕES: Os interessados poderão obter o Edital na sala da CPL, na Câmara Municipal, Casa Juvenal Lúcio de Sousa, situado à Rua Horácio Nóbrega, S/N, Bairro Belo Horizonte – Patos - PB, nos dias úteis, no horário de 8h00 as 12h00. Informações pelo telefone 0(xx)83-3421-2215 e pelo e-mail licitação@camarapatos.pb.gov.br.

PATOS - PB, 24 de Agosto de 2015.

Wescley Candeia Santana
Pregoeiro

EXTRATO TERMO RESCISÃO
Contrato nº 01.007/2015

FORNECEDOR: AMPLA COMÉRCIO LTDA – ME, CNPJ sob o nº. 14.920.521/0001-71, com sede na Rua Santos Dumont nº 29-B, Bairro Liberdade, Patos – PB.
OBJETO: RESCISSÃO ao Contrato nº 01.007/2015, oriundo do PREGÃO
PRESENCIAL nº 002/2015, por motivos já expostos nos autos.
FUNDAMENTO LEGAL: clausula nona do contrato nº 01.007/2015 e art. 79, inciso II da Lei nº 8.666, de 21 de junho de 1993.

DATA ASSINATURA: 05 de agosto de 2015.

EXTRATO TERMO RESCISÃO
Contrato nº 01.008/2015

FORNECEDOR: AMPLA COMÉRCIO LTDA – ME, CNPJ sob o nº. 14.920.521/0001-71, com sede na Rua Santos Dumont nº 29-B, Bairro Liberdade, Patos – PB.
Objeto: RESCISSÃO ao Contrato nº 01.008/2015, oriundo do PREGÃO
PRESENCIAL nº 003/2015, por motivos já expostos nos autos.
FUNDAMENTO LEGAL: clausula nona do contrato nº 01.008/2015 e no art. 79, inciso II da Lei nº 8.666, de 21 de junho de 1993.

DATA ASSINATURA: 05 de agosto de 2015.

EXTRATO TERMO RESCISÃO
Contrato nº 01.018/2015

FORNECEDOR: AMPLA COMÉRCIO LTDA – ME, CNPJ sob o nº. 14.920.521/0001-71, com sede na Rua Santos Dumont nº 29-B, Bairro Liberdade, Patos – PB.
Objeto: RESCISSÃO ao Contrato nº 01.018/2015, oriundo do PREGÃO
PRESENCIAL nº 012/2015, por motivos já expostos nos autos.
FUNDAMENTO LEGAL: clausula nona do contrato nº 01.018/2015 e no art. 79, inciso II da Lei nº 8.666, de 21 de junho de 1993.

DATA ASSINATURA: 05 de agosto de 2015.

ESTADO DA PARAÍBA
FUNDO MUNICIPAL DE SAÚDE DE ALAGOA GRANDE
AVISO DE APRESENTAÇÃO DE RECURSO, ABERTURA DE VISTAS E APRESENTAÇÃO DE CONTRA RAZÕES

PREGÃO PRESENCIAL Nº 10017-2015
A pregoeira oficial do Fundo Municipal de Saúde de Alagoa Grande torna público que a empresa DENTEMED EQUIPAMENTOS ODONTOLÓGICOS LTDA CNPJ: 07.897.039/0001-00. Apresentou recurso em relação a sua inabilitação no processo licitatório acima citado. Fica aberto vistas e apresentação de contra razões no prazo legal. Informações: no horário das 08:00 as 12:00 horas dos dias úteis. Telefone: (83) 3273-2267. Email: saude_alg@hotmail.com

Alagoa Grande - PB, 26 de Agosto de 2015

FLÁVIA MEIRELLES ALVES DE ARAÚJO GONÇALVES
Pregoeira Oficial

ESTADO DA PARAÍBA
PREFEITURA MUNICIPAL DE SOLÂNEA - EXTRATO DE REVOGAÇÃO DE LICITAÇÃO - CONCORRÊNCIA Nº 00002-2015

MODALIDADE: Concorrência nº 00002/2015. OBJETO: SELEÇÃO DE INSTITUIÇÃO FINANCEIRA PARA OCUPAR E EXPLORAR, A TITULO PRECÁRIO A EXCLUSIVIDADE DA GESTÃO DA FOLHA DE PAGAMENTOS – MUNICÍPIO DE SOLÂNEA/PB. ABERTURA: 11/08/2015 as 10:00 horas. JUSTIFICATIVA: Licitação Deserta. Solânea - PB, 12 de Agosto de 2015 - SEBASTIÃO ALBERTO CANDIDO DA CRUZ - Prefeito.

BANCO DO NORDESTE DO BRASIL S.A.
AGÊNCIA ITAPORANGA
Rua Irineu Rodrigues da Silva, 22, Centro, Itaporanga-PB, 58780-000.
EDITAL DE NOTIFICAÇÃO Nº 20150230000000002

O Banco do Nordeste do Brasil S.A., conforme autorização concedida por intermédio da Portaria MF nº 202, de 21 de julho de 2004, Norma de Execução de Dívida MDA/SRA nº 01, de 29 de junho de 2011 e o contrato de financiamento entre este agente financeiro e o(s) mutuário(s) abaixo identificado(s), após esgotadas as tentativas de ciência por meio de notificação via remessa postal (AR), NOTIFICA POR OPERAÇÃO INADIMPLIDA DE CRÉDITO FUNDIÁRIO, que a não liquidação da operação no prazo máximo de 90 (noventa) dias, contados a partir da data da publicação deste Edital, resultará no encaminhamento de processo à Procuradoria-Geral da Fazenda Nacional - PGFN, para inscrição em Dívida Ativa da União e tornará passível de inscrição no Cadastro Informativo de Créditos não quitados do Setor Público Federal - CADIN.

NOME DO CLIENTE	CPF	Nr. OPERAÇÃO
RAIMUNDA ALVINO ESTENDISLAU	045.341.864-36	A100001001/001
DAMIAO ESTANISLAU	045.341.884-80	A100001001/001
ESPEDITA DA SILVA	045.723.914-08	A100001001/001
DJARME MANOEL DA SILVA	323.210.154-20	A100001001/001
DIVA MARIA FELIX DA SILVA	043.228.734-56	A100001001/001
GERALDO CARLOS DA SILVA	309.023.714-87	A100001001/001
MARIA BENTO PAULINO	030.319.318-89	A100001001/001
JOSE PAULINO	191.078.318-89	A100001001/001
MARIA DE FATIMA CANDIDO SILVA	046.823.404-76	A100001001/001
JOSE PEDRO DA SILVA	257.220.688-96	A100001001/001
FRANCISCA LEANDRA DA SILVA SILVINO	167.818.688-02	A100001001/001
JOSE SILVINO DA SILVA	161.417.378-89	A100001001/001
DAMIANA BENTO PEREIRA	039.748.004-09	A100001001/001
SEBASTIAO PEREIRA DA SILVA	034.028.824-85	A100001001/001
FRANCISCA MARIA FILHA PEREIRA	044.504.974-06	A100001001/001
MANOEL PEREIRA	052.525.978-39	A100001001/001
MARIA GONÇALO RIBEIRO	645.493.994-49	A100001001/001
SEVERINO ALVES RIBEIRO	467.557.724-53	A100001001/001
LUIZ PEREIRA	025.820.994-14	A100001001/001
TEREZINHA MARTINS PEREIRA	044.309.944-80	A100001001/001
RENATO PEREIRA LEITE	191.561.544-53	A100001001/001
MARIA CECÍLIA LEITE	040.234.904-07	A100001001/001
PEDRO EMILIANO	964.232.777-53	A100001001/001
MARIA INES FERREIRA EMILIANO	836.548.601-68	A100001001/001
RAUL JOAQUIM DOS SANTOS	374.064.004-97	A100021401/001

Para realização dos pagamentos devidos, o devedor deverá se dirigir à dependência do Banco do Nordeste do Brasil S.A. responsável pela operação.

Pelo Banco do Nordeste do Brasil S.A.
Agência de Itaporanga
CNPJ: 07.237.373/0023-35
Rua Irineu Rodrigues da Silva, 22, Centro, Itaporanga-PB, 58780-000
Gilson Pereira da Silva

Souto

Serviço notarial e registral

2º OFÍCIO DE PROTESTO - 5º OFÍCIO DE NOTAS
BELA. MARIA ÂNGELA SOUTO CANTALICE
Praca 1817, 40 - Centro - J. Pessoa - Fone: 3241.3040

EDITAL

Responsavel.: CLEIDSON MAMEDE DA SILVA 0271575441
CPF/CNPJ....: 014308388/0001-05
Titulo......: DUP VEN MER IND R$ 3.651,06
Apresentante: BCO BRASIL S.A-00.000.000/4298-64
JOAO PESSOA PB
Protocolo...: 2015 - 049581
Responsavel.: EVALDO MAURICIO DA COSTA
CPF/CNPJ....: 746905587-87
Titulo......: NOTA CRED RURAL R$ 12.619,60
Apresentante: BANCO BNB S.A -07.237.373/0028-40
JOAO PESSOA PB
Protocolo...: 2015 - 050317
Responsavel.: JOSE VALERIO BARBOSA DA SILVA
CPF/CNPJ....: 500435524-04
Titulo......: CERT DIVI ATIVA R$ 1.895,06
Apresentante: PROCURADORIA GERAL DA F NACIONAL
BRASILIA DF
Protocolo...: 2015 - 048120
Responsavel.: LAURA DE CARVALHO BARROS VENANCIO -
CPF/CNPJ....: 017042380/0001-20
Titulo......: DUP VEN MER IND R$ 1.661,44
Apresentante: BCO BRASIL S.A-00.000.000/4298-64
JOAO PESSOA PB
Protocolo...: 2015 - 050039
Responsavel.: MARCILIA NOBRE GADELHA 05903013490
CPF/CNPJ....: 016785946/0001-40
Titulo......: DUP VEN MER IND R$ 395,15
Apresentante: BCO BRASIL S.A-00.000.000/4298-64
JOAO PESSOA PB
Protocolo...: 2015 - 049728
Responsavel.: MM COM VAREJO DE ROUPAS LTDA
CPF/CNPJ....: 022025186/0001-76
Titulo......: DUP VEN MER IND R$ 636,05
Apresentante: HSBC BANK BRASIL-0017012010001.89
JOAO PESSOA PB
Protocolo...: 2015 - 050149
Responsavel.: MARCELO CAMPELLO PARANHOS FERREIRA
CPF/CNPJ....: 000285835/0001-35
Titulo......: DUP VEN MER IND R$ 120,00
Apresentante: BCO BRASIL S.A-00.000.000/4298-64
JOAO PESSOA PB
Protocolo...: 2015 - 050196
Responsavel.: NAJA SERVICOS E SOLUCOES LTDA
CPF/CNPJ....: 014117372/0001-07
Titulo......: DUP VEN MER IND R$ 739,53
Apresentante: BANCO ITAU S.A-60701190/0001-04
JOAO PESSOA PB
Protocolo...: 2015 - 049432
Responsavel.: NILSEMARA PEREIRA DUARTE - ME
CPF/CNPJ....: 021528640/0001-49
Titulo......: DUP VEN MER IND R$ 2.985,00
Apresentante: BCO BRASIL S.A-00.000.000/4298-64
JOAO PESSOA PB
Protocolo...: 2015 - 050047
Responsavel.: ROSINERIO GOMES DA SILVA
CPF/CNPJ....: 015365106/0001-66
Titulo......: DUP VEN MER IND R$ 1.198,71
Apresentante: BCO BRADESCO S.A.607469480001.12
JOAO PESSOA PB
Protocolo...: 2015 - 050254
Responsavel.: SA EMPREENDIMENTOS LTDA
CPF/CNPJ....: 011953550/0001-41
Titulo......: DUP VEN MER IND R$ 678,90
Apresentante: BCO BRASIL S.A-00.000.000/4298-64
JOAO PESSOA PB
Protocolo...: 2015 - 050015
Responsavel.: SOARESINVEST IMOBILIARIO E CONSTRUC
CPF/CNPJ....: 019479379/0001-92
Titulo......: DUP VEN MER IND R$ 1.230,76
Apresentante: BCO BRASIL S.A-00.000.000/4298-64
JOAO PESSOA PB
Protocolo...: 2015 - 050418
Responsavel.: SOARESINVEST IMOBILIARIO E CONSTRUC
CPF/CNPJ....: 019479379/0001-92
Titulo......: DUP VEN MER IND R$ 939,60
Apresentante: BCO SANTANDER S.A-90400888/000142
JOAO PESSOA PB
Protocolo...: 2015 - 050455

Em obediencia ao Art. 15 da Lei No. 9.492, de 10 de Setembro de 1997, ficam intimadas as Pessoas Fisicas e Juridicas acima citadas a virem pagar os titulos supra, no prazo de tres dias uteis, ou darem, por escrito, as razoes por que nao o fazem, dirigindo-se, para tanto,ao 2o Tabelionato de Protesto, a Praca 1817, 40 - Centro - Joao Pessoa-PB, sob pena de serem os referidos titulos PROTESTADOS, na forma da LEI.

Joao Pessoa, 27/08/2015

Bela. MARIA ANGELA SOUTO CANTALICE
- Titular -

PREFEITURA MUNICIPAL DE OLHO DÁGUA
TERMO DE HOMOLOGAÇÃO

O PREFEITO CONSTITUCIONAL DO MUNICÍPIO DE OLHO D´AGUA, Estado da Paraíba, usando de suas atribuições legais e de conformidade com o que dispõe a Lei de nº 8.666 de 21 junho de 1993, e suas atribuições posteriores resolve HOMOLOGAR E ADJUDICAR a decisão da Comissão de Licitação – C.P.L., ao Processo Licitatório na modalidade TOMADA DE PREÇO de Nº 00004/2015, em favor dos seguintes licitantes classificados:

O Sr Esdras de Carvalho Câmara, apresentou proposta no valor de R$ 600,00 (seiscentos reais) mensal – para o item 16, o Sr. José Ribamar Soares Silva, apresentou proposta no valor de R$ 600,00 (seiscentos reais) mensal – para o item 05, o Sr. Manoel Leite Guimarães, apresentou proposta no valor de R$ 85,00 (oitenta e cinco reais) por viagem – para o item 02, a Srª. Fabiana Domingos Fernandes, apresentou proposta no valor de R$ 600,00 (seiscentos reais) por mensal – para o item 06, o Sr. Antônio Simão Alves, apresentou proposta no valor de R$ 70,00 (setenta reais) por viagem – para o item 01, a Srª. Daniely Tolentino de Almeida, apresentou proposta no valor de R$ 1.800,00 (hum mil e oitocentos reais) por mensal – para o item 12, o Sr. Darley Rodrigues Pereira, apresentou proposta no valor de R$ 600,00 (seiscentos reais) mensal – para o item 04, a Srª. Terezinha de Caldas Figueredo, apresentou proposta no valor de R$ 2.500,00 (dois mil e quinhentos reais) mensal – para o item 14, o Sr. Denildo Alves da Silva, apresentou proposta no valor de R$ 900,00 (novecentos reais) mensal – para o item 03, o Sr. Rivaldo Martins de Souza, apresentou proposta no valor de R$ 1.500,00 (hum mil e quinhentos reais) mensal – para o item 15 e a Srª. Francisca Benicia Pereira, apresentou proposta no valor de R$ 1.800,00 (hum mil e oitocentos reais) mensal – para o item 11.

Olho D´agua - PB, 24 de Agosto de 2015.

Francisco de Assis Carvalho
Prefeito

PREFEITURA MUNICIPAL DE LAGOA SECA – PB
AVISO DE ADIAMENTO DE LICITAÇÃO

PREGÃO PRESENCIAL Nº. 031/2015 SRP

A Prefeitura Municipal de Lagoa Seca – PB, através da Pregoeira abaixo transcrito, TORNA PÚBLICO e comunica aos interessados que considerando a necessidade de alteração do edital, para adequação as funções administrativas, à sessão de abertura dos envelopes do PREGÃO PRESENCIAL nº. 031/2015 SRP, do tipo "Menor Preço", cujo objeto é o Sistema de Registro de Preços para Aquisição de Produtos Hortifrutigranjeiros e Carnes, marcada para o dia 28/08/2015 às 11h30min, FICA ADIADA para o dia 10/09/2015 às 09h00min. Cópia do Edital e demais documentos pertinentes estarão à disposição no Setor de Licitações da Prefeitura de Lagoa Seca, à Rua Cícero Faustino da Silva, N°. 647, Centro, no horário de expediente. Outras informações pelo Telefone (83) 3366 – 1994 / 3366 – 1999.

Lagoa Seca, 26 de agosto de 2015.

Amanda Soares Freire – Pregoeira.

PREFEITURA MUNICIPAL DE OLHO DÁGUA
AVISO DE CANCELAMENTO DE LICITAÇÃO

PREGÃO PRESENCIAL Nº 00006/2015

A Prefeitura Municipal de Olho D´agua, através de seu Pregoeiro e equipe de apoio, torna público o CANCELAMENTO do processo licitatório na modalidade PREGÃO PRESENCIAL Nº 00006/2015, cujo objeto era para confecção de armação e lentes de grau, de forma parcelada. Novo aviso de licitação será publicado posteriormente. Outras informações na sede da Prefeitura Municipal, no horário comercial, ou através do telefone (0**83) 3483-1003.

Olho D´agua-PB, 26 de Agosto de 2015.

José de Arimateia R. de Lacerda
Pregoeiro

ESTADO DA PARAIBA
PREFEITURA MUNICIPAL DE JUAZEIRINHO
FUNDO MUNICIPAL DE SAÚDE DE JUAZEIRINHO
AVISO DE LICITAÇÃO

PREGÃO PRESENCIAL Nº. 1.6.010/2015

A Comissão Setorial de Licitação do Fundo Municipal de Saúde de Juazeirinho, através do Pregoeiro Oficial e Equipe de Apoio, devidamente nomeados pela Prefeita do Município, TORNA PÚBLICO e comunica aos interessados que se encontra aberta à licitação na modalidade PREGÃO PRESENCIAL nº. 1.6.010/2015, cujo objeto a Sistema de Registro de Preços para a AQUISIÇÃO DE MATERIAL MEDICO HOSPITALAR, para suprir as necessidades da Secretaria de Saúde do Município de Juazeirinho. Data da abertura: 08 de Setembro de 2015, às 13h30min (horário local). O edital e seus anexos encontram-se disponível no setor de licitação da Prefeitura Municipal de Juazeirinho, situado a Praça Presidente João Pessoa, 05, Centro, Juazeirinho - PB, Informações pelo telefone (83) 3383-1234, no horário das 08h00min as 12h00min.

Juazeirinho - PB, 26 de Agosto de 2015.

FLAVIO ROBERTO LIRA
Pregoeiro

ESTADO DA PARAIBA
PREFEITURA MUNICIPAL DE JUAZEIRINHO
AVISO DE LICITAÇÃO

PREGÃO PRESENCIAL Nº. 0.6.032/2015 - SRP

A Comissão Permanente de Licitação da Prefeitura Municipal de Juazeirinho, através do Pregoeiro Oficial e Equipe de Apoio, devidamente nomeados pelo Prefeito do Município, TORNA PÚBLICO e comunica aos interessados que se encontra aberta à licitação na modalidade PREGÃO PRESENCIAL nº. 0.6.032/2015, cujo objeto e o REGISTRO DE PREÇOS EM ATA PARA EVENTUAL AQUISIÇÃO DE VEICULO AUTOMOTOR DO TIPO AMBULANCIA, ZERO KM. Data da abertura: 08 de Setembro de 2015, às 10h00min (horário local). O edital e seus anexos encontram-se disponível no setor de licitação da Prefeitura Municipal de Juazeirinho, situado a Praça Presidente João Pessoa, 05, Centro, Juazeirinho - PB, Informações pelo telefone (83) 3382-1234, no horário das 08h00min as 12h00min, devendo a empresa licitante ressarcir uma taxa de R$ 20,00 (Vinte reais).

Juazeirinho-PB, 26 de Agosto de 2015.

FLAVIO ROBERTO LIRA
Pregoeiro

ESTADO DA PARAÍBA
PREFEITURA MUNICIPAL DE AROEIRAS
AVISO DE LICITAÇÃO

PREGÃO PRESENCIAL Nº. 037/2015

Torna público que fará realizar através do Pregoeiro Oficial e Equipe de Apoio, sediada na Rua Zeferino de Paula, 661 - Centro - Aroeiras - PB, às 10:00 horas do dia 10 de setembro de 2015, licitação modalidade Pregão Presencial, do tipo menor preço, para: Contratação de Empresa para fornecimento de pães e produtos de panificação, conforme especificações anexo I do Edital. Recursos: previstos no orçamento vigente. Fundamento legal: Lei Federal nº 10.520/02. Informações: no horário das 07:00 as 11:00 horas dos dias úteis, no endereço supracitado. Telefone: (083) 3396-1020. E-mail: aroeiraslicitacao@gmail.com

PREGÃO PRESENCIAL Nº. 038/2015

Torna público que fará realizar através do Pregoeiro Oficial e Equipe de Apoio, sediada na Rua Zeferino de Paula, 661 - Centro - Aroeiras - PB, às 11:00 horas do dia 10 de setembro de 2015, licitação modalidade Pregão Presencial, do tipo menor preço, para: Contratação de empresa especializada para o fornecimento parcelado de fogos de artificio, para abrilhantar as festividades oficiais do Município de Aroeiras - PB. Recursos: previstos no orçamento vigente. Fundamento legal: Lei Federal nº 10.520/02. Informações: no horário das 07:00 as 11:00 horas dos dias úteis, no endereço supracitado. Telefone: (083) 3396-1020. E-mail: aroeiraslicitacao@gmail.com

PREGÃO PRESENCIAL Nº. 039/2015

Torna público que fará realizar através do Pregoeiro Oficial e Equipe de Apoio, sediada na Rua Zeferino de Paula, 661 - Centro - Aroeiras - PB, às 13:00 horas do dia 10 de setembro de 2015, licitação modalidade Pregão Presencial, do tipo menor preço, para: Contratação de Empresa para o fornecimento parcelado de material de laboratório, conforme especificações anexo I do Edital. Recursos: previstos no orçamento vigente. Fundamento legal: Lei Federal nº 10.520/02. Informações: no horário das 07:00 as 11:00 horas dos dias úteis, no endereço supracitado. Telefone: (083) 3396-1020. E-mail: aroeiraslicitacao@gmail.com

Aroeiras - PB, 26 de agosto de 2015.

MYLTON DOMINGUES DE AGUIAR MARQUES
Prefeito

ESTADO DA PARAÍBA
PREFEITURA MUNICIPAL DE GADO BRAVO
ATO AVISO DE LICITAÇÃO

PREGÃO PRESENCIAL Nº. 056/2015

Torna público que fará realizar através do Pregoeiro Oficial e Equipe de Apoio, sediada na José Mariano Barbosa, SN - Centro - Gado Bravo - PB, às 10:00 horas do dia 10 de setembro de 2015, licitação modalidade Pregão Presencial, do tipo menor preço, para: Confecção de fardamento escolar destinados aos alunos da rede municipal de ensino; funcionários da Prefeitura e para os agentes Comunitários de Saúde e Endemias, mediante solicitação, em atendimento as demandas operacionais. Recursos: previstos no orçamento vigente. Fundamento legal: Lei Federal nº 10.520/02 e Decreto Municipal nº 0325/2009. Informações: no horário das 08:00 as 12:00 horas dos dias úteis, no endereço supracitado. Telefone: (83) 3347-1820. Email: licitacao.gbravo@ymail.com

Gado Bravo - PB, 26 de agosto de 2015.

JOSÉ ROBERTO DA SILVA
Pregoeiro Oficial

ESTADO DA PARAIBA
PREFEITURA MUNICIPAL DE JUAZEIRINHO
AVISO DE LICITAÇÃO

PREGÃO PRESENCIAL Nº. 0.6.033/2015

A Comissão Permanente de Licitação da Prefeitura Municipal de Juazeirinho, através do Pregoeiro Oficial e Equipe de Apoio, devidamente nomeados pelo Prefeito do Município, TORNA PÚBLICO e comunica aos interessados que se encontra aberta à licitação na modalidade PREGÃO PRESENCIAL nº. 0.6.033/2015, cujo objeto e a CONTRATAÇAO DE EMPRESA PARA A PRESTAÇÃO DE SERVIÇOS JUNTO A SECRETARIA MUNICIPAL DE EDUCAÇAO, NO TRANSPORTE DE ALUNOS UNIVERSITÁRIOS DA SEDE PARA A CIDADE DE CAMPINA GRANDE - PB. Data da abertura: 08 de Setembro de 2015, às 11h30min (horário local). O edital e seus anexos encontram-se disponível no setor de licitação da Prefeitura Municipal de Juazeirinho, situado a Praça Presidente João Pessoa, 05, Centro, Juazeirinho - PB, Informações pelo telefone (83) 3382-1234, no horário das 08:00 as 12:00, devendo a empresa licitante ressarcir uma taxa de R$ 20,00 (Vinte reais).

Juazeirinho-PB, 26 de Agosto de 2015.

FLAVIO ROBERTO LIRA
Pregoeiro

ESTADO DA PARAÍBA
PREFEITURA MUNICIPAL DE MÃE D'ÁGUA
AVISO DE LICITAÇÃO
PREGÃO PRESENCIAL Nº 036/2015

OBJETIVO: Contratação de serviço de marcenaria e carpintaria destinados aos móveis do município de Mãe D'água, conforme especificações no edital e seus anexos.

DATA DA REÚNIÃO: 10 de Setembro de 2015 ÀS 08:30 hs

INFORMAÇÕES: Os interessados poderão obter o Edital na Rua Luiz Furtado de Figueiredo, 48, centro, – Prédio da Prefeitura Municipal de MÃE D´ÁGUA- Estado da Paraíba, na sala Comissão Permanente de Licitação, em todos os dias úteis, no horário de 8:00 as 12:00 hs, Informações pelo telefone 0(xx)83-3428-1000

MÃE D ÁGUA - PB, 26 DE AGOSTO DE 2015.

SILVANIA SOARES DA SILVA
PREGOEIRA/PMMD

PREFEITURA MUNICIPAL DE MÃE D'ÁGUA
AVISO DE ABERTURA DE LICITAÇÃO
PREGÃO PRESENCIAL 037/2015

OBJETIVO: Aquisição parcelada de pães e bolos simples destinados as atividades das secretarias do município incluindo seus programas, conforme especificações constantes no Termo de Referencia Anexo I deste Edital,

ABERTURA: 10 de Setembro de 2015 ás 10:30

INFORMAÇÕES: Os interessados poderão obter o Edital na Rua Luiz Furtado de Figueiredo, 48, centro, – Prédio da Prefeitura Municipal de MÃE D ÁGUA - Estado da Paraíba, na sala Comissão Permanente de Licitação, em todos os dias úteis, no horário de 8:00 as 12:00 hs, Informações pelo telefone 0(xx)83-3428-1000

MÃE D ÁGUA - PB, 26 de Agosto de 2015.

Silvania Soares da Silva
Pregoeira/PMMD

ESTADO DA PARAÍBA
PREFEITURA MUNICIPAL DE MÃE D'ÁGUA
AVISO DE EDITAL - CHAMADA PÚBLICA Nº 002/2015 – 3º REUNIÃO

A PREFEITURA MUNICIPAL DE MÃE D'AGUA através da sua Comissão Permanente de Licitação, torna ciente aos interessados, que será realizada, em sessão pública, chamamento de interessados PARA APRESENTAR PROJETO DE VENDA DE GÊNEROS ALIMENTÍCIOS DA AGRICULTURA FAMILIAR E DO EMPREENDEDOR FAMILIAR RURAL PARA DE FORMA COMPLEMENTAR ATENDER AO PROGRAMA NACIONAL DE ALIMENTAÇÃO ESCOLAR/PNAE NO MUNICÍPIO DE MÃE D'AGUA/PB, conforme relação constantes no Anexo I deste edital, a cargo desta Secretaria da Educação, a ser realizada no dia 21 de Setembro de 2015 as 08:30 hrs. Os interessados poderão obter o Edital na sala da CPL, na Rua Luiz Furtado Figueiredo, 116 - Centro, em todos os dias úteis, no horário de 8:00 as 0012:00 hrs, mediante apresentação de comprovante da taxa de retirada de Edital.

Mãe D'AGUA- PB, 26 de Agosto de 2015.

Silvania Soares da Silva
PRESIDENTE DA CPL

ESTADO DA PARAÍBA
PREFEITURA MUNICIPAL DE NAZAREZINHO
AVISO DE LICITAÇÃO
PREGÃO PRESENCIAL Nº 00032/2015

OBJETO: REGISTRO DE PREÇO para contratação de serviços de provedoria em internet destinados as atividades administrativas do município de Nazarezinho- PB. Local e Data: Na sala de Reuniões da CPL, Rua Antonio Vieira, nº 01 - Centro - Nazarezinho - PB, às 08:00 horas do dia 10 de Setembro de 2015.

Nazarezinho - PB, 26 de Agosto de 2015

LARISSA MENDES DOS SANTOS
Pregoeira Oficial

ESTADO DA PARAÍBA
PREFEITURA MUNICIPAL DE NAZAREZINHO
AVISO DE LICITAÇÃO
PREGÃO PRESENCIAL Nº 00033/2015

OBJETO: REGISTRO DE PREÇO para aquisição de materiais esportivos destinados a atender as necessidades da Secretaria de Esportes do município. Local e Data: Na sala de Reuniões da CPL, Rua Antonio Vieira, nº 01 - Centro - Nazarezinho - PB, às 09:00 horas do dia 10 de Setembro de 2015.

Nazarezinho - PB, 26 de Agosto de 2015

LARISSA MENDES DOS SANTOS
Pregoeira Oficial

ESTADO DA PARAÍBA
PREFEITURA MUNICIPAL DE NAZAREZINHO
AVISO DE LICITAÇÃO
PREGÃO PRESENCIAL Nº 00034/2015

OBJETO: REGISTRO DE PREÇO para Contratação de serviço de confecção de próteses dentárias para atender as atividades da Secretaria de Saúde. Local e Data: Na sala de Reuniões da CPL, Rua Antonio Vieira, nº 01 - Centro - Nazarezinho - PB, às 10:00 horas do dia 10 de Setembro de 2015.

Nazarezinho - PB, 26 de Agosto de 2015

LARISSA MENDES DOS SANTOS
Pregoeira Oficial

ESTADO DA PARAÍBA
PREFEITURA MUNICIPAL DE NAZAREZINHO
AVISO DE LICITAÇÃO
PREGÃO PRESENCIAL Nº 00034/2015

OBJETO: REGISTRO DE PREÇOS para prestação de serviços de protesista para atender as atividades do Programa de Saúde Bucal do município. Local e Data: Na sala de Reuniões da CPL, Rua Antonio Vieira, nº 01 - Centro - Nazarezinho - PB, às 11:00 horas do dia 10 de Setembro de 2015.

Nazarezinho - PB, 26 de Agosto de 2015

LARISSA MENDES DOS SANTOS
Pregoeira Oficial

ESTADO DA PARAÍBA
PREFEITURA MUNICIPAL DE JOÃO PESSOA
SECRETARIA DE PLANEJAMENTO

A Prefeitura Municipal de João Pessoa/SEPLAN – CNPJ/CPF: Nº 08.778.326/0001-56,

torna público que requereu a SEMAM – Secretaria Municipal de Meio Ambiente, Licença Instalação para Restauração do Convento de São Frei Pedro Gonçalves (Conventinho), no Município de João Pessoa - PB.

ESTADO DA PARAÍBA
PREFEITURA MUNICIPAL DE CONDE
AVISO DE LICITAÇÃO
PREGÃO PRESENCIAL Nº 00023/2015

Torna público que fará realizar através da Pregoeira Oficial e Equipe de Apoio, sediada na Rodovia Pb 18 - Km 3, S/Nº - Centro - Conde - PB, às 16:00 horas do dia 14 de Setembro de 2015, licitação modalidade Pregão Presencial, do tipo menor preço, para: Aquisição de frutas e verduras para a Saúde. Recursos: previstos no orçamento vigente. Fundamento legal: Lei Federal nº 10.520/02 e Decreto Federal nº 3.555. Informações: no horário das 08:00 as 12:00 horas e das 13:30 as 17:00 horas dos dias úteis, no endereço supracitado.

Telefone: (83) 9108-5236.

Email: cplprefeituradeconde@hotmail.com

Conde - PB, 27 de Agosto de 2015

ISABELLA DUARTE GOUVÊA - Pregoeira Oficial

PREFEITURA MUNICIPAL DE JOÃO PESSOA
SECRETARIA DE ADMINISTRAÇÃO
COMISSÃO PERMANENTE DE LICITAÇÃO
RESULTADO DE JULGAMENTO DAS AMOSTRAS
PROCESSO Nº. 2014/113146 da SEDES
PREGÃO ELETRÔNICO SRP Nº. 04-041/2015

O Pregoeiro da Secretaria de Administração comunica a todos os interessados o Resultado de Julgamento das amostras dos Itens abaixo do pregão acima citado. Após a averiguação feita pela Diretoria Administrativa e Financeira da SEDES, ficou constatado que: FORAM APROVADAS: As seguintes amostras apresentadas: Item 01 pela empresa PANORAMA COM. DE PRODUTOS MEDICOS E FARMACEUTICOS LTDA; e item 02 pela empresa DELTA INDUSTRIA E COMERCIO EIRELI - ME, por cumprirem com as especificações contidas no Edital.

João Pessoa, 26 de agosto de 2015.

Dalpes Silveira de Souza
Pregoeiro da COPEL/SEAD

ESTADO DA PARAÍBA
PREFEITURA MUNICIPAL DE JOÃO PESSOA
SECRETARIA DE HABITAÇÃO SOCIAL
PUBLICAÇÃO DE REQUERIMENTO DE LICENÇA PRÉVIA

A Secretaria Municipal de Habitação Social – SEMHAB, torna público que requereu a SEMAM – Secretaria Municipal de Meio Ambiente, a Licença Prévia para o empreendimento da COMUNIDADE DO CITEX, localizado no bairro João Paulo II – João Pessoa/PB.

João Pessoa, 25 de agosto de 2015

JOSÉ MARIZ
Secretário Adjunto de Habitação Social – SEMHAB

ESTADO DA PARAÍBA
PREFEITURA MUNICIPAL DE UIRAUNA
HOMOLOGAÇÃO - PREGÃO PRESENCIAL Nº 00031/2015

Nos termos do relatório final apresentado pela Pregoeira Oficial e observado parecer da Assessoria Jurídica, referente ao Pregão Presencial nº 00031/2015, que objetiva: AQUISIÇÃO DE MOTOCICLETA, ELETRODOMÉSTICOS DESTINADOS A PREMIAÇÃO DOS CONTRIBUINTES DO IPTU; HOMOLOGO o correspondente procedimento licitatório em favor de: F e F MAQUINAS E EQUIPAMENTOS LTDA - R$ 4.090,00.

Uiraúna - PB, 13 de Agosto de 2015

JOÃO BOSCO NONATO FERNANDES - Prefeito

ESTADO DA PARAÍBA
PREFEITURA MUNICIPAL DE UIRAUNA
EXTRATO DE CONTRATO

OBJETO: AQUISIÇÃO DE MOTOCICLETA, ELETRODOMÉSTICOS DESTINADOS A PREMIAÇÃO DOS CONTRIBUINTES DO IPTU.

FUNDAMENTO LEGAL: Pregão Presencial nº 00031/2015.

DOTAÇÃO: 05.00 - SECRETARIA DA FAZENDA PÚBLICA 04.123.1000.2004 - MANUTENÇÃO DAS ATIVIDADES DA SEC. DE FAZENDA 3.3.90.30.01 - MATERIAL DE CONSUMO

VIGÊNCIA: até o final do exercício financeiro de 2015

PARTES CONTRATANTES: Prefeitura Municipal de Uirauna e:

CT Nº 00060/2015 - 13.08.15 - F e F MAQUINAS E EQUIPAMENTOS LTDA - R$ 4.090,00

ESTADO DA PARAÍBA
PREFEITURA MUNICIPAL DE UIRAUNA
AVISO DE LICITAÇÃO
PREGÃO PRESENCIAL Nº 00033/2015

Torna público que fará realizar através da Pregoeira Oficial e Equipe de Apoio, sediada na Rua Major José Fernandes, 146 - Centro - Uiraúna - PB, às 09:30 horas do dia 11 de Setembro de 2015, licitação modalidade Pregão Presencial, do tipo menor preço, para: AQUISIÇÃO DE MOTOCICLETA DESTINADA A PREMIAÇÃO DOS CONTRIBUINTES DO IPTU NA CIDADE DE UIRAUNA. Recursos: previstos no orçamento vigente. Fundamento legal: Lei Federal nº 10.520/02 e Decreto Municipal nº 024/2013. Informações: no horário das 08:00 as 12:00 horas dos dias úteis, no endereço supracitado.

Telefone: (083) 35342808.

Uiraúna - PB, 24 de Agosto de 2015

FRANCISCO FRANCESNILDO ALMEIDA DA SILVA - Pregoeira Oficial

ESTADO DA PARAÍBA
FUNDO MUNICIPAL DE SAÚDE DE UIRAUNA
AVISO DE LICITAÇÃO
PREGÃO PRESENCIAL Nº 00036/2015

Torna público que fará realizar através do Pregoeiro Oficial e Equipe de Apoio, sediada na Rua Silvestre Claudino, SN - Centro - Uirauna - PB, às 08:00 horas do dia 11 de Setembro de 2015, licitação modalidade Pregão Presencial, do tipo menor preço, para: Contratação de empresa para prestação de serviços técnicos especializados na realização de procedimentos de exames por imagem (bilateral) relacionado ao diagnostico e rastreamento de câncer de mama, utilizando unidade móvel (trailer adaptado com equipamento) para atendimento aos usuários do sus no âmbito deste município. Recursos: previstos no orçamento vigente. Fundamento legal: Lei Federal nº 10.520/02 e Decreto Municipal nº 024/2013. Informações: no horário das 08:00 as 12:00 horas dos dias úteis, no endereço supracitado.

Telefone: (083) 35342113.

Uirauna - PB, 17 de Agosto de 2015

LUCIMARIO QUEIROGA - Pregoeiro Oficial

COMARCA DE GUARABIRA. 4A. VARA. EDITAL DE INTIMACAO AO CIVEL. PRAZO: 30 DIAS. Processo: 0002463-48.2009.815.0181. Ação: EXECUCAO DE TITULO EXTRAJUDICIAL. O MM. Juiz de Direito da vara supra, em virtude da lei, etc. FAZ SABER a todos quantos o presente edital virem, dele conhecimento tiverem, ou a quem interessar possa, que perante este Juízo tramitam os autos da ação de Execução, interposta pelo BANCO DO NORDESTE DO BRASIL S/A em face de JANEIDE TARGINO DOS SANTOS COSTA e outros, tendo o MM. Juiz determinado a expedição deste edital, pelo qual INTIMO (a) executada JANEIDE TARGINO DOS SANTOS COSTA (CPF n. 982.197.314-00), por encontrar(em)-se este(s) em lugar incerto e não sabido, do termo de penhora de fls. 66 dos autos referenciados. E, para que a noticia chegue ao conhecimento de todos e ninguém possa alegar ignorância, foi expedido o presente edital, que será publicado no Diário da Justiça. Dado e passado nesta cidade, aos 14 dias do mês de agosto do ano de 2015. Eu, Lidiane Cristyna G. de Carvalho, Técnica Judiciária, o digitei. Gilberto de Medeiros Rodrigues. Juiz de Direito.

PREFEITURA MUNICIPAL DE JURÚ
AVISO DE LICITAÇÃO
PREGÃO PRESENCIAL Nº 00024/2015

Torna público que fará realizar através do Pregoeiro Oficial e Equipe de Apoio, sediada na Praça Manoel Florentino de Medeiros, 29 - Centro - Juru - PB, às 09:00 horas do dia 09 de Setembro de 2015, licitação modalidade Pregão Presencial, do tipo menor preço, para: contratação de empresa para compra de medicamentos sob venda controlada, exercício de 2015, destinados a Prefeitura Municipal de Juru PB. Recursos: previstos no orçamento vigente. Fundamento legal: Lei Federal nº 10.520/02 e Decreto Federal nº 3555. Informações: no horário das 08:00 as 12:00 horas dos dias úteis, no endereço supracitado.

Telefone: (83) 3484-1245.

E-mail: licitacaojuru@hotmail.com

Juru - PB, 27 de Agosto de 2015

SIDNEY RAMOS
Pregoeiro Oficial

PREFEITURA MUNICIPAL DE PATOS
AVISO DE RESULTADO DO JULGAMENTO DA HABILITAÇÃO E PROPOSTA
Concorrência Pública 07/2015

O MUNICÍPIO DE PATOS por intermédio da Comissão Permanente de Licitação, designada pela Portaria nº 001/2015, torna público, para conhecimento de todos os interessados, e em atendimento a Lei 8.666/93, que a empresa habilitada e classificada foi: M & M CONSTRUÇÃO LTDA - ME, inscrita no CNPJ sob o nº 18.218.614/0001-00, apresentando a proposta de preços no valor global de R$ 1.163.641,09 (hum milhão, cento e sessenta e três mil, seiscentos e quarenta e um reais e nove centavos).

INFORMAÇÕES: Os interessados poderão obter informações na sala da CPL, no Centro Administrativo Municipal Aderbal Martins de Medeiros, situado à Rua Horácio Nóbrega, S/N, Bairro Belo Horizonte – Patos - PB, nos dias úteis, no horário de 8h00 as 12h00 h. Informações pelo telefone 0(xx)83-3423-3610

PATOS - PB, 13 de agosto de 2015.

Kleber Cabral Brandão
Presidente da CPL/PMP

PREFEITURA MUNICIPAL DE GUARABIRA
EDITAL DE CITAÇÃO - PROCESSO ADMINISTRATIVO PGBA2015/03148

O Presidente da Comissão do Processo Administrativo nº PGBA2015/03148, instaurado por meio da Portaria GAPRE nº 1280/2015, publicada no Diário Oficial do Município em 03/08/2015, na forma da Lei, FAZ SABER a SIDRACK JOSÉ BENTO FILHO, brasileiro, solteiro, portador do RG nº 6556010-SSP/PE e CPF nº 055.292.674-40, Servidor Público Municipal, Matrícula 023000, Motorista, lotado na Secretaria de Saúde do município de Guarabira/PB, que diante da tentativa frustrada de sua citação pessoal fica o mesmo citado por edital nos seguintes termos: "De acordo com o disposto no Art. 151 e Parágrafo único da Lei Complementar Estadual nº 58/2003 c/c o Art. 163 da Lei Federal nº 8.112/90, e tendo em vista o que consta do processo administrativo disciplinar que Vossa Senhoria responde, conduzido pela Comissão permanente designada pela GAPRE nº 1133/2015, publicada no Diário Oficial do Município em 27/01/2015, fica Vossa Senhoria CITADO para, no prazo de 10 (dez) dias, apresentar defesa escrita no referido processo, nos termos da Lei, para o que lhe será dado vista dos respectivos autos na Secretaria de Administração da Prefeitura Municipal de Guarabira/PB, situada no Prédio da Prefeitura, na Rua Solon de Lucena, 26 - Centro – CEP 58200-000, nos dias úteis, das 08:00 às 11:30 horas e das 14:00 às 17:30 horas.

EDITAL DE CITAÇÃO - PROCESSO ADMINISTRATIVO PGBA2015/02987

O Presidente da Comissão do Processo Administrativo nº PGBA2015/02987, instaurado por meio da Portaria GAPRE nº 1268/2015, publicada no Diário Oficial do Município em 21/07/2015, na forma da Lei, FAZ SABER a LUIS EDUARDO FERNANDES DA COSTA, brasileiro, solteiro, portador do RG nº 2328570-SSP/PB e CPF nº 029.390.574-60, Servidor Público Municipal, Matrícula 022643, Agente Administrativo, lotado na Secretaria de Saúde do município de Guarabira/PB, que diante da tentativa frustrada de sua citação pessoal fica o mesmo citado por edital nos seguintes termos: "De acordo com o disposto no Art. 151 e Parágrafo único da Lei Complementar Estadual nº 58/2003 c/c o Art. 163 da Lei Federal nº 8.112/90, e tendo em vista o que consta do processo administrativo disciplinar que Vossa Senhoria responde, conduzido pela Comissão permanente designada pela GAPRE nº 1133/2015, publicada no Diário Oficial do Município em 27/01/2015, fica Vossa Senhoria CITADO para, no prazo de 10 (dez) dias, apresentar defesa escrita no referido processo, nos termos da Lei, para o que lhe será dado vista dos respectivos autos na Secretaria de Administração da Prefeitura Municipal de Guarabira/PB, situada no Prédio da Prefeitura, na Rua Solon de Lucena, 26 - Centro – CEP 58200-000, nos dias úteis, das 08:00 às 11:30 horas e das 14:00 às 17:30 horas.

Guarabira/PB, 25 de agosto de 2015.

Raimundo Alves de Macedo Sobrinho
Presidente de Comissão de Sindicância e Processo Administrativo

---

Prefeitura Municipal de São Miguel de Taipu
TERMO DE RATIFICAÇÃO

A Prefeitura Municipal de São Miguel de Taipu, Estado da Paraíba, no uso de suas atribuições legais, bem como considerando o que consta no Processo Administrativo Nº009/2015, de Adesão à Ata de Registro de Preços, tombado sob o n° 002/2015, vem ratificar a declaração de adesão a ata de Registro de Preços, promovido pela Prefeitura Municipal de Mari – PB, celebrada em decorrência do Pregão Presencial n° 001/2015, para AQUISIÇÃO DE GÊNEROS ALIMENTÍCIOS PARA ATENDER AS NECESSIDADES DAS SECRETARIAS DE EDUCAÇÃO, AÇÃO SOCIAL E SECRETARIA DA SAÚDE e demais programas em favor do fornecedor: COMERCIAL ITAMBE LTDA, CNPJ: 02.775.367/0001-02 no Valor: R$ 291.468,70 (Duzentos e noventa e um mil, quatrocentos e sessenta e oito reais e setenta centavos). São Miguel de Taipu – PB, 11 de maio de 2015.

EXTRATO DE CONTRATO

Publicação do extrato de contrato referente ao Processo Administrativo nº009/2015 – Adesão à Ata de Registro de Preço n° 002/2015. Objeto: Aquisição de gêneros alimentícios destinados à merenda escolar junto a secretaria de educação, os programas da secretaria de ação social e a secretaria da saúde; Partes: Prefeitura Municipal de São Miguel de Taipu – PB e a empresa Comercial Itambé Ltda – Cnpj: 02.775.367/0001-02, R$ 291.468,70 (duzentos e noventa e um mil, quatrocentos e sessenta e oito reais e setenta centavos); Elemento de despesa: 33.90.30.00 - material de consumo; Fonte de recursos: recursos próprios, FPM e ICMS, PNAE, SCFV, IGD e FUS. São Miguel de Taipu, 13 de maio de 2015.

Clodoaldo Beltrão Bezerra de Melo
Prefeito

ESTADO DA PARA ÍBA
PREFEITURA MUNICIPAL DE JOÃO PESSOA
SECRETARIA DE SAÚDE
AVISO DE LICITAÇÃO

PROCESSO Nº 07.884/2015 – PREGÃO PRESENCIAL Nº 10.053/2015

DATA DE ABERTURA: 09/09/2015 - ÀS 09:00h.

OBJETO: CONTRATAÇÃO DE EMPRESA ESPECIALIZADA PARA A REALIZAÇÃO DOS EXAMES DE SOROLOGIA E IMUNOLOGIA DA REDE MUNICIPAL DE SAÚDE, COM CESSAO DE EQUIPAMENTOS EM REGIME DE COMODATO.

A Secretaria de Saúde do Município de João Pessoa, através do Pregoeiro Oficial, Sr. Rodrigo Andrei A. da Costa, torna público, para conhecimento dos interessados, que fará licitação na modalidade Pregão do tipo Presencial, sob o critério de menor preço global. O Edital ficará à disposição dos interessados no prazo prescrito na legislação pertinente, na Sala da Comissão Setorial de Licitação, situada na Av. Júlia Freire, s/nº, Torre, João Pessoa–PB. Fonte de Recurso: SUS, ORDINÁRIOS e TRANSF. REC. ESTADO PROG. SAÚDE. SUPORTE LEGAL: Lei Federal nº 10.520/2002, Decreto Federal nº. 3.555/2000, Decreto Municipal nº. 4.985/2003 e, subsidiariamente, Lei nº 8.666/1993. Consultas com o Pregoeiro e a sua equipe de apoio no HORÁRIO ÚNICO de 08:00h às 12:00h e 14:00h às 18:00h., no telefone: 83. 3214-7937 e 3214-7970, ou pelo e-mail: cel.smsjp@gmail.com.

João Pessoa, 26 de Agosto de 2015.

Rodrigo Andrei A. da Costa
Pregoeiro da CSL

ESTADO DA PARAÍBA
PREFEITURA MUNICIPAL DE AREIAL
AVISO DE LICITAÇÃO
PREGÃO PRESENCIAL Nº 00029/2015

Torna público que fará realizar através da Pregoeira Oficial e Equipe de Apoio, sediada na Rua São José, 683 - Centro - Areial - PB, às 09:00 horas do dia 09 de Setembro de 2015, licitação modalidade Pregão Presencial, do tipo menor preço, para: CONTRATAÇÃO DOS SERVIÇOS DE CONFECÇÃO DE PRÓTESES DENTÁRIAS. Recursos: previstos no orçamento vigente. Fundamento legal: Lei Federal nº 10.520/02 e Decreto Municipal nº 120/2010. Informações: no horário das 08:00 as 12:00 horas dos dias úteis, no endereço supracitado.

Telefone: (083) 3368-1020. Email: pmareial.licitacao@gmail.com

Areial - PB, 26 de Agosto de 2015

RENATA CAVALCANTE MONTEIRO
Pregoeira Oficial

ESTADO DA PARAÍBA
PREFEITURA MUNICIPAL DE TRIUNFO
AVISO DE LICITAÇÃO
TOMADA DE PREÇOS Nº 00003/2015

Torna público que fará realizar através da Comissão Permanente de Licitação, sediada na Avenida José Duarte de Sá, 33 - Centro - Triunfo - PB, às 08:30 horas do dia 28 de Setembro de 2015, licitação modalidade Tomada de Preços, do tipo Técnica ePreço, para: CONTRATAÇÃO DE EMPRESA OU FUNDAÇÃO ESPECIALIZADA PARA REALIZAÇÃO DE CONCURSO PÚBLICO PARA PROVIMENTO DE CARGOS INTEGRANTES DO QUADRO PERMANENTE DE SERVIDORES DA PREFEITURA MUNICIPAL DE TRIUNFO, CONFORME DESCRIÇÃO, QUANTITATIVOS E ESPECIFICAÇÕES CONTIDAS NO ANEXO I DO PRESENTE EDITAL. Recursos: previstos no orçamento vigente. Fundamento legal: Lei Federal nº 8.666/93 e suas alterações posteriores. Informações: no horário das 08:00 as 12:00 horas dos dias úteis, no endereço supracitado.

Telefone: (083) 35391369.

Triunfo - PB, 25 de Julho de 2015

ELZA MORAIS DANTAS - Presidente da Comissão

ESTADO DA PARAÍBA
PREFEITURA MUNICIPAL DE CAMPINA GRANDE
SECRETARIA DE JUVENTUDE, ESPORTE E LAZER
ERRATA

A Prefeitura Municipal de Campina Grande, Estado da Paraíba,através da SECRETARIA MUNICIPAL DE JUVENTUDE, ESPORTE E LAZER informa que a nova data da CONVOCAÇÃO DA III CONFERÊNCIA MUNICIPAL DE JUVENTUDE será nos dias 28 e 29 de agosto de 2015.

Campina Grande, 26 de agosto de 2015.

LUIZ ARTHUR CAVALCANTI CABRAL
Coordenador de Juventude

ESTADO DA PARAÍBA
PREFEITURA MUNICIPAL DE CONDE
EXTRATO DE CONTRATO – 1º Termo Aditivo

OBJETO: Realização do 1º Termo Aditivo, de aproximadamente, no valor de R$ 47.530,61, que equivale a 14% do valor originalmente contratado, para perfuração de um poço artesiano, que será efetuado no campo de futebol de Gurugi, no Município de Conde.

FUNDAMENTO LEGAL: Tomada de Preços nº 011/2014.

DOTAÇÃO: Recursos Oriundos de Convênio do Governo Federal

VALOR DO TERMO: 47.530,61 (Quarenta e sete mil, quinhentos e trinta reais, sessenta e um centavos).

PARTES CONTRATANTES: Prefeitura Municipal de Conde e:

CT Nº 005/2015 - J.F. SANTOS CONSTRUÇÕES E SERVIÇOS EIRELI – ME, CNPJ nº 19.881.445/0001-56.

Conde, 26de agosto de 2015.

TATIANA LUNDGREN CORRÊA DE OLIVEIRA
PREFEITA MUNICIPAL

REVOGAÇÃO DE **PROCURAÇÃO**

Pelo presente Edital, fica revogada a partir desta data e sem nenhum efeito a Procuração Pública lavradas no Livro 560, às fls. 53, datada de 20/09/2012, no Cartório Serviço Notarial 10º Ofício de Notas - "CARTÓRIO DECARLINTO", desta Comarca, em que é parte outorgante **ALVES & FRADE EMPREENDIMENTOS LTDA** e parte outorgada **JACQUES MACHADO ALVES.**

João Pessoa-PB, 25 de agosto de 2015.