EMPRESA PARAIBANA DE COMUNICAÇÃO

A UNIÃO

130 Anos
Patrimônio da Paraíba

Ano CXXX Número 051 | R$ 2,50

João Pessoa, Paraíba - SÁBADO, 1º de abril de 2023

Fundado em 2 de fevereiro de 1893 no governo de Álvaro Machado

auniao.pb.gov.br | @jornalauniao

EMPRESA PARAIBANA DE COMUNICACAO S A EPC:09366790000106

Assinado de forma digital por EMPRESA PARAIBANA DE COMUNICACAO S A EPC:09366790000106
DN: c=BR, o=ICP-Brasil, st=PB, l=JOAO PESSOA, ou=09357823000143, ou=Secretaria da Receita Federal do Brasil - RFB, ou=RFB e-CNPJ A1, ou=presencial, cn=EMPRESA PARAIBANA DE COMUNICACAO S A EPC:09366790000106
Dados: 2023.03.31 23:15:01 -03'00'

CIDADANIA

Com apoio federal, Paraíba terá a 1ª Casa da Mulher Brasileira

Governo Lula vai investir R$ 20 milhões na segurança do estado na nova fase do Pronasci. *Página 13*

Foto: Ortilo Antônio

Governador João Azevêdo, ao lado do ministro da Justiça, Flávio Dino, que veio, ontem, à Paraíba lançar o programa

Seis novos voos da Azul passam a atender Campina a partir de junho

Linhas com destino a cidades do Nordeste e Sudeste começam a operar durante o São João.

Página 14

Mais de cinco mil candidatos fazem, amanhã, o concurso da EPC

Expectativa é de que todos os aprovados na seleção sejam contratados até o dia 31 de julho.

Página 5

Autorizado reajuste de até 5,6% nos medicamentos

Decisão da Câmara de Regulação do Mercado de Medicamentos foi publicada, ontem, e já está valendo.

Página 18

MP Eleitoral pede cassação da prefeita de Bayeux

Luciene Gomes e o vice, Clecitoni Francisco, são acusados de abuso de poder político e econômico.

Página 14

IBGE estende apuração e coleta final de dados do Censo

Com o novo adiamento, previsão de divulgação dos dados preliminares passa para o dia 4 de maio.

Página 15

Foto: Edson Matos

Procissão do Encontro reúne fiéis na capital

Evento antecede a Semana Santa e congrega as procissões do Senhor dos Passos e Nossa Senhora das Dores.

Página 4

Donald Trump promete se entregar à Justiça dos EUA na terça-feira

Republicano está sendo acusado por suposto suborno a uma ex-atriz pornô e tornou-se o primeiro ex-presidente dos Estados Unidos a responder na Justiça por um crime.

Página 16

Foto: Niyi Fote/Estadão Conteúdo

■ "Ele não vai nos tirar nada; ao contrário, nos dará tudo. Dará verdadeiro sentido de vida aos que se unirem ao seu coração."

Dom Manoel Delson

Página 2

■ Há tempos que "todo camburão tem um pouco de navio negreiro" (...). Não é só poesia. É a maldita face do racismo estrutural."

Acilino Alberto Madeira Neto

Página 17

Brincadeira inocente ou patologia?

No Dia da Mentira, entenda como um hábito tão comum pode virar até problema social.

Página 19

Foto: Secom-PB

Paraíba registra segunda doação de coração deste ano

Também foram transplantados o fígado, os rins e as córneas do paciente doador.

Página 6

Assine o Jornal A União agora: (83) 3218.6518 | (83) 9 9117.7042 circulacao@epc.pb.gov.br

Editorial

Diálogo aberto

Uma coisa é certa: no momento em que a gestão do presidente Luiz Inácio Lula da Silva completa três meses, há muito mais diálogo no país. E isso é uma condição fundamental para a nação apresentar melhoras em todos os níveis. Após quatro anos de presidência de Jair Bolsonaro, onde a regra era a provocação de atritos entre os poderes, bloqueio de canais de comunicação com outras instituições públicas e a politização diante de qualquer situação, o Brasil voltou a ter disposição para ouvir e argumentar.

O caminho do diálogo favorece a todos. A Paraíba, em particular, cuja gestão trabalha por meio de parcerias e de valorização do colóquio, voltou a encontrar as portas abertas para apresentar suas demandas junto ao Governo Federal. O mesmo é percebido pelos demais entes federados.

Demonstrações de que o diálogo voltou a ser palavra de ordem no Planalto Central do país, foram os encontros do governador João Azevêdo, primeiramente, durante a visita do presidente Lula para inaugurar um parque eólico em Santa Luzia(PB), e esta semana com o vice-presidente Geraldo Alckmin.

Anteriormente, o que se via de atitude de Jair Bolsonaro era instigar o acirramento político, mesmo em tempos distantes de eleições. Era comum ataques a governadores de partidos de oposição e o estímulo do desrespeito contra os adversários. O próprio presidente, eleito para representar todos os brasileiros, se comportava como líder só de uma fração da população.

O resultado era prejuízo para a sociedade brasileira, principalmente para os mais carentes, desprovidos da presença do Governo Central. A salvação, principalmente durante os meses mais duros da pandemia da Covid-19, foi a ação responsável e digna de nota dos governadores e muitos prefeitos.

A Paraíba, que já contava com a presença do governador João Azevêdo à frente do Executivo estadual, e parcerias com os demais estados, principalmente os irmãos nordestinos, conseguiu ultrapassar os períodos mais difíceis, inclusive, servindo de exemplo na gestão dos recursos, priorizando a salvação de vidas, sem descuidar da responsabilidade de fazer o estado se desenvolver.

Mas a tarefa era dificultada porque um parceiro importante para todos os estados se fazia ausente. O Governo Federal sob a gestão Bolsonaro boicotava de todas as formas ações que seguissem a ciência, que fossem éticas e responsáveis. Só diante da ameaça de medidas legais é que se fazia o mínimo. Coube a governadores e prefeitos, com apoio de Casas Legislativas e o Judiciário, arcar com as dificuldades para garantir à população direitos básicos.

Com a volta de Lula, governadores de partidos aliados e da oposição são tratados igualmente, porque há o entendimento de que eles representam a população de unidades da federação, portanto, são emissários de brasileiros de todos os matizes e têm que ser respeitados.

A Paraíba plantou o diálogo sempre e, certamente, agora irá colher bons frutos em investimentos federais necessários para muitas obras, especialmente de infraestrutura hídrica e viária que contribuirão para mais empregos e o bem-estar da população paraibana.

Foto Legenda

Ortilo Antônio

Trabalhando sem temer o perigo

Artigo

Luiz Carlos Sousa
lulajp@gmail.com

Darcy Ribeiro e o Brasil

Darcy Ribeiro é um brasileiro que deveria ser cultuado como um dos homens mais preocupados com a realidade nacional e de uma contribuição imensurável para promover as mudanças que o país precisa.

Foi um dos principais intelectuais que estudou a cultura indígena, a formação do povo brasileiro e a educação pública.

Também foi político. Lutou pela democracia, pelos direitos humanos e pelo desenvolvimento nacional. Alguns de seus livros mais conhecidos são *O Povo Brasileiro, O Processo Civilizatório e Os Brasileiros.*

Ele realizou pesquisas etnológicas sobre diversas etnias indígenas, defendeu seus direitos e criou o Museu do Índio no Rio de Janeiro.

Em obras como *O Povo Brasileiro e O Processo Civilizatório*, Daarcy analisou a origem, a diversidade e a identidade cultural do Brasil, a partir da miscigenação entre indígenas, europeus e africanos.

Participou da fundação da Universidade de Brasília (UnB) – obra que mais o orgulhou - e propôs uma reforma educacional que visava à democratização e à qualidade do ensino público.

Darcy Ribeiro se envolveu na política na década de 1960, quando foi ministro da Casa Civil e da Educação no governo de João Goulart. Teve papel fundamental na fundação da UnB e propôs reformas de base para o desenvolvimento do país. Após o golpe militar de 1964, foi exilado e só retornou ao Brasil em 1976. Na década de 1980, ele foi vice-governador do Rio de Janeiro ao lado de Leonel Brizola, quando idealizou os Centros Integrados de Educação Pública (CIEPs), escolas de tempo integral para crianças carentes. Em 1990, ele foi eleito senador pelo Rio de Janeiro e atuou na elaboração da Constituição de 1988 e da Lei de Diretrizes e Bases da Educação Nacional (LDB).

A posição de Darcy Ribeiro sobre a ditadura militar foi de oposição e resistência. Foi um dos alvos do golpe de 1964, que derrubou o governo de João Goulart, do qual ele era ministro da Casa Civil. Esteve preso e exilado por vários anos, vivendo em países como Uruguai, Venezuela, Chile e Peru. Denunciou as violações dos direitos humanos, as negociatas e o atraso provocados pela ditadura e também participou da luta pela redemocratização do país e pela elaboração de uma nova Constituição em 1988.

Darcy Ribeiro morreu em 17 de fevereiro de 1997, em Brasília, aos 74 anos de idade. A causa da morte foi um câncer, contra o qual ele lutava desde 1995. Estava internado no Hospital Sarah Kubitschek e faleceu de forma tranquila e sem sofrimento.

Darcy Ribeiro tinha admiração especial pelo marechal Cândido Rondon e pelo educador Anísio Teixeira. Ele considerava Rondon um exemplo de defensor dos povos indígenas e um pioneiro da antropologia no Brasil. Também se inspirou na obra de Rondon para criar o Museu do Índio e o Parque Indígena do Xingu.

Considerava Anísio Teixeira um mestre e um amigo, com quem compartilhou ideias sobre a educação pública, laica e democrática. Ele foi discípulo de Anísio na Escola de Sociologia e Política de São Paulo e colaborou com ele na fundação da UnB. E também se baseou nos projetos de Anísio para criar os CIEPs no Rio de Janeiro.

Darcy Ribeiro foi um brasileiro que dedicou sua vida ao estudo, à defesa e à valorização da cultura, da história e da educação do Brasil. Foi um intelectual, escritor, político e humanista que contribuiu para o desenvolvimento e a democracia do Brasil

Amou seu povo e sonhou com um futuro melhor para ele.

Artigo

Dom Manoel Delson
arquidiocesepb.org.br@arquipb | Colaborador

Cristo nos amou no sofrimento da cruz!

O Domingo de Ramos, celebrado no mundo inteiro neste dia nos faz meditar sobre a entrada solene de Jesus em Jerusalém. Nosso Senhor está subindo para a cruz. O povo O acolhe como Rei: "Hosana ao Filho de Davi! Bendito seja Aquele que vem em nome do Senhor! Hosana nas alturas!" (Mt 21,9). O povo é tomado de surpresa, como comenta o Papa Francisco: "passamos da alegria de acolher Jesus, que entra em Jerusalém, à tristeza de O ver condenado à morte e crucificado. É uma atitude interior que nos acompanhará ao longo da Semana Santa. Abramo-nos, pois, a esta surpresa."

Jesus entra em Jerusalém de maneira simplíssima. Não entra como um rei medieval montado em grandes cavalarias, mas num jumentinho. Jesus também segue para Jerusalém para fazer a sua Páscoa. Uma Páscoa diferente da prevista pelos judeus. A Páscoa que Ele realizou foi ditada pelo sacrífico de Si. Uma entrega voluntária de Si. A entrada triunfante de Jerusalém nos levará ao horror da cruz no Calvário. O povo esperava um poderoso libertador, mas o que acontece é a entrada de um rei que veio celebrar a vitória de Deus com a cruz.

No caminho da fé, quantas vezes nos frustramos com o Senhor, porque esperamos Dele uma experiência de fé isenta do sofrimento e da cruz. Esquecemo-nos que Ele mesmo nos ensinou o caminho da superação através da sua cruz. Ele subiu no Calvário para nos salvar e nos ensinar a amar, ainda que tenhamos que sofrer.

Essa subida para Jerusalém, como tudo na vida e no ministério de Jesus, é uma atitude solidária. Ele nos precedeu para reafirmar que não estamos sozinhos na caminhada da vida. Devemos entrar nessa procissão que levará a cruz. A procissão de ramos é uma memória de que somos peregrinos neste mundo. Caminhamos para o alto, e caminhamos na companhia de Jesus. É verdade que, por vezes, não conseguimos acompanhar os passos firmes de Nosso Senhor, mas Ele não nos abandona.

Iniciamos mais uma Semana Santa. Quais sentimentos trazemos no coração? Quais propósitos sinceros nutrimos ao longo do caminho quaresmal? Esses questionamentos devem ser respondidos à luz da fé. Mas não de qualquer fé. O sim que damos ao Senhor exige uma apropriação instalada na realidade. O caminho de fé que nos toca deve formar Cristo dentro de nós. Portanto, nossa vida deve corresponder aos fatos terrenos da vida de Jesus. Se Ele entrou em Jerusalém com o firme propósito de passar pela cruz, também nós devemos seguir seus passos. Do contrário, carregaremos fardos ao longo da vida que só nos cansarão. Perderemos o sentido de vida.

O Mistério da Morte e Ressurreição de Cristo nos "batiza" na confiança de Deus. A cruz de Jesus se apresenta como um horror diante de nossas inconsistências, mas, para quem cresce na fé, a cruz é caminho, é via que amadurece. Quem dirige o olhar para o Crucificado é batizado no amor consolador de Deus. "Deixemo-nos surpreender por Jesus para voltar a viver, porque a grandeza da vida não está na riqueza nem no sucesso, mas na descoberta de que somos amados. Esta é a grandeza da vida: descobrir que somos amados. A grandeza da vida está precisamente na beleza do amor. No Crucificado, vemos Deus humilhado, o Onipotente reduzido a um descartado"(Papa Francisco).

Com o Senhor, caminhamos, seguros e peregrinos para o alto. "Andamos à procura do coração puro e das mãos inocentes, andamos à procura da verdade, procuramos o rosto de Deus" (Papa Bento XVI). A Semana Santa é um tempo de renovação profunda e aproximação dos momentos últimos terrenos de Jesus. Momentos que marcam o coração de quem crê. Acolhamos, com piedade decidida, o mistério da cruz do Senhor. Ele não vai nos tirar nada; ao contrário, nos dará tudo. Dará verdadeiro sentido de vida aos que se unirem ao seu coração, apesar dos inevitáveis sofrimentos da vida.

Unidos à Virgem Maria, que não fugiu do sofrimento do seu Filho, façamos dessa Semana Santa um tempo de profunda conversão. O amor de Cristo é sempre mais forte do que toda dor e sofrimento, portanto, avizinhemo-nos desse amor sem medo!

SECRETARIA DE ESTADO DA COMUNICAÇÃO INSTITUCIONAL
EMPRESA PARAIBANA DE COMUNICAÇÃO S.A.

Naná Garcez de Castro Dória
DIRETORA PRESIDENTE

William Costa
DIRETOR DE MÍDIA IMPRESSA

Amanda Mendes Lacerda
DIRETORA ADMINISTRATIVA, FINANCEIRA E DE PESSOAS

Rui Leitão
DIRETOR DE RÁDIO E TV

A UNIÃO
Uma publicação da EPC
Av. Chesf, 451 - CEP 58.082-010 Distrito Industrial - João Pessoa/PB

Gisa Veiga
GERENTE EXECUTIVA DE MÍDIA IMPRESSA

Renata Ferreira
GERENTE OPERACIONAL DE REPORTAGEM

PABX: (083) 3218-6500 / ASSINATURA-CIRCULAÇÃO: 3218-6518 / 99117-7042
Comercial: 3218-6544 / 3218-6526 / REDAÇÃO: 3218-6539 / 3218-6509
E-mail: circulacao@epc.pb.gov.br (Assinaturas)

ASSINATURAS: Anual ..... R$350,00 / Semestral ..... R$175,00 / Número Atrasado ..... R$3,00

CONTATO: redacao@epc.pb.gov.br

Fica proibida a reprodução, total ou parcial, de matérias, figuras e fotos autorais deste jornal, sem prévia e expressa autorização da direção e do autor. Exceto para impressão de cópias, com o fiel e real conteúdo, para uso e arquivo pessoal.

OUVIDORIA: 99143-6762

NEUROLOGIA E NEUROCIRURGIA

Ministério habilita serviços do Hospital Metropolitano

Portaria foi publicada no DOU e assinada pela ministra da Saúde, Nísia Trindade

Foto: Secom-PB

O Metropolitano se tornou o hospital coordenador do programa Coração Paraibano, em março de 2023

O Hospital Metropolitano Dom José Maria Pires, gerenciado pela Fundação Paraibana de Gestão em Saúde (PB Saúde), teve os serviços de neurologia e neurocirurgia habilitados pelo Ministério da Saúde, conforme portaria publicada ontem no Diário Oficial da União (DOU), e assinada pela ministra da Saúde, Nísia Trindade. Com isso, a unidade hospitalar está habilitada como Unidade de Assistência de Alta Complexidade em Neurologia/Neurocirurgia, autorizada para realização de serviços de assistência de alta complexidade em neurocirurgia do trauma e anomalias do desenvolvimento; neurocirurgia da coluna e dos nervos periféricos; neurocirurgia dos tumores do sistema nervoso; e neurocirurgia vascular.

"Essa habilitação é o resultado de um trabalho árduo e comprometido de toda a equipe do hospital, e representa um marco que demonstra que estamos preparados e capacitados para realizar procedimentos de alta complexidade, com equipamentos de última geração e profissionais capacitados. A partir de agora, estamos ainda mais motivados para continuar trabalhando com dedicação e comprometimento para oferecer o melhor atendimento possível para nossos pacientes e contribuir para a melhoria da saúde pública em nosso estado", disse Louise Nathalie, diretora-geral do Hospital Metropolitano.

A habilitação leva em conta a documentação apresentada pelo Estado da Paraíba, correspondente à avaliação pela Coordenação-Geral de Atenção Especializada - Departamento de Atenção Especializada e Temática do SUS, que foi aprovada pelo ministério. "Esta portaria vem em um momento oportuno, em que a PB Saúde amplia seus serviços e a realização de cirurgias, e veio como fruto da nossa última visita à ministra Nísia, que se comprometeu em olhar para a Paraíba. Nesta reunião, reiteramos a necessidade das habilitações da alta complexidade em cardiologia, cardiologia intervencionista e cirurgia vascular, e seguimos acompanhando essa tramitação, em uma parceria junto ao Ministério da Saúde, buscando mais recursos federais para auxiliar na assistência de alta complexidade no estado da Paraíba", disse o secretário de estado da Saúde, Jhony Bezerra.

A portaria também estabeleceu um recurso do Bloco de Manutenção das Ações e Serviços Públicos de Saúde - Grupo de Atenção Especializada, no valor anual de R$ 538.308,60, a ser incorporado ao limite financeiro de Média e Alta Complexidade do Estado da Paraíba.

Este recurso é destinado ao programa de trabalho do Hospital Metropolitano, com finalidade de custear ações e serviços para atenção à saúde da população, desde que garantida a manutenção da unidade hospitalar.

Hospital Metropolitano

O Hospital Metropolitano Dom José Maria Pires, com sede em Santa Rita, é uma unidade de alta complexidade de referência em Cardiologia, Neurologia e Endovascular. A unidade é gerenciada pela PB Saúde, ofertando serviços de saúde de forma universal, igualitária e gratuita, sob a regulação da Secretaria de Estado da Saúde (SES-PB), seguindo os preceitos do Sistema Único de Saúde (SUS). Em junho de 2020, recebeu o credenciamento para a realização de transplante cardíaco pelo Ministério da Saúde. Em 26 de março de 2022, a unidade realizou o primeiro transplante 100% SUS na Paraíba, e o segundo transplante aconteceu em 18 de janeiro de 2023. Em março de 2023, o Metropolitano se tornou o hospital coordenador do programa Coração Paraibano.

Habilitação

A unidade hospitalar está habilitada como Unidade de Assistência de Alta Complexidade em Neurologia/Neurocirurgia, autorizada para serviços de assistência de alta complexidade

"MÉRITO FAZENDÁRIO"

Marialvo Laureano recebe medalha no Comsefaz

O secretário de Estado da Fazenda da Paraíba (Sefaz-PB), Marialvo Laureano, recebeu na última quinta-feira (30), em Brasília, a medalha "Mérito Fazendário", que foi outorgada pela Secretaria de Estado da Fazenda do Paraná, durante a 40ª Reunião Ordinária do Comitê Nacional dos Secretários de Fazenda dos Estados e do Distrito Federal (Comsefaz).

A medalha e o Certificado "Mérito Fazendário" foram entregues ao secretário Marialvo Laureano pela diretora-geral da Secretaria de Estado da Fazenda do Paraná, Márcia Cristina Rebonato do Valle, "por sua contribuição profissional para o desenvolvimento econômico e social e para o equilíbrio das finanças públicas em âmbito estadual e nacional". Márcia Cristina representou o secretário de Estado da Fazenda, Renê de Oliveira Garcia Júnior, que não pode viajar a Brasília.

Gestor

Marialvo Laureano, que atualmente é o secretário da Fazenda do país mais longevo da pasta entre os 27 secretários da Fazenda do país e também dos que integram o Comsefaz, agradeceu a homenagem realizada pelos colegas de Fazenda Estadual, por meio do Comitê, e também da Sefaz do Paraná.

"Foi com muita alegria que recebi essa homenagem dos colegas, sobretudo, por poder contribuir com os outros 26 secretários da Fazenda, como gestor e também como auditor fiscal, para o desenvolvimento econômico e social da Paraíba e do país. Nos últimos anos, temos mantido o equilíbrio das finanças públicas no âmbito estadual, que tem sido elogiada com notas excelentes pela Secretaria do Tesouro Nacional, mas também temos participado ativamente das pautas de desenvolvimento econômico do país e de busca de equilíbrio financeiro dos Estados, por meio do Comsefaz", declarou Marialvo Laureano.

O secretário da Fazenda da Paraíba participa como integrante do Comsefaz desde quando a entidade foi criada oficialmente, em janeiro de 2019. Como gestor da Sefaz-PB, Marialvo já participou de duas gestões: 2011-2016 e 2019-2022 e, no último mês de janeiro, foi reconduzido pelo governador João Azevêdo para mais uma gestão à frente da Fazenda Estadual. Nos 95 anos da Sefaz-PB, Marialvo Laureano já é o segundo gestor com mais tempo na pasta, com nove anos e sete meses.

Contudo, o secretário da Fazenda da Paraíba tem se destacado, nacionalmente, não apenas pelos anos de experiência como gestor da Fazenda Estadual, mas por participar efetivamente da condução exitosa da gestão fiscal do Estado. Por dois anos consecutivos (2021-2022), a Gestão Fiscal da Paraíba recebeu a nota máxima de avaliação dada pela Secretaria do Tesouro Nacional, órgão técnico vinculado ao Ministério da Fazenda. O chamado 'Capag A' atesta a boa situação fiscal do Estado em face de seu baixo endividamento, poupança corrente, e favorável índice de liquidez. A Paraíba é o único Estado do Nordeste que tem a classificação de "*Rating A*" pela Secretaria do Tesouro Nacional (STN).

O secretário de Estado da Fazenda (Sefaz-PB), Marialvo Laureano, destacou a seriedade da gestão fiscal do Governo da Paraíba para manter não apenas a maior nota conferida a um Estado na Região Nordeste por dois anos consecutivos, mas também manter o equilíbrio das contas públicas e a credibilidade do Governo da Paraíba frente às instituições financeiras nacionais e internacionais para trazer mais investimentos ao Estado.

"Apesar de todas as medidas desastrosas do governo Bolsonaro para a administração tributária dos Estados, conseguimos manter uma gestão fiscal e financeira equilibradas, com todos os pagamentos em dia com fornecedores e servidores, além de diversos investimentos em obras e serviços realizados com recursos próprios. É bom frisar que a gestão fiscal premiada do Estado com a nota máxima do Tesouro Nacional serve, sobretudo, para melhorar a qualidade de vida da população paraibana, pois somente uma gestão fiscal equilibrada pode gerar as condições necessárias para manter os pagamentos em dia, elevar os investimentos em políticas públicas de educação, saúde e segurança, além de obras e serviços de infraestrutura do Estado com recursos próprios e auferir ao Governo da Paraíba mais credibilidade juntos às instituições financeiras nacionais e internacionais", comentou Marialvo.

UN Informe

Ricco Farias
papiroeletronico@hotmail.com

JOÃO REAFIRMA QUE NÃO HAVERÁ AUMENTO DE ICMS, MAS COBRA COMPENSAÇÕES

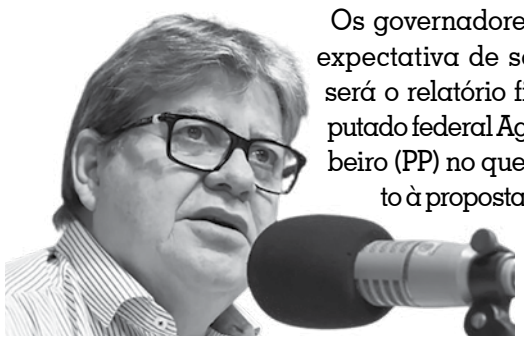

Foto: Divulgação/PSB

Os governadores estão na expectativa de saber como será o relatório final do deputado federal Aguinaldo Ribeiro (PP) no que diz respeito à proposta de reforma tributária – a previsão é que o relatório do parlamentar paraibano seja apresentado no dia 16 de maio. A preocupação dos governadores é quanto às compensações para os estados devido à redução do Imposto sobre Circulação de Mercadorias e Serviços (ICMS) dos combustíveis. O arcabouço da proposta prevê a unificação de impostos sobre o consumo, incluindo aí o ICMS, que é estadual, e o ISS, imposto municipal, em um único Imposto sobre Valor Agregado (IVA) – ou Imposto sobre Bens e Serviços (IBS). Cumprindo agenda em Campina Grande, o governador João Azevêdo (foto) voltou a falar sobre as perdas que a Paraíba teve por causa da redução do ICMS. "Perdeu R$ 700 milhões de receita de agosto a dezembro de 2022 e tem previsão de perder R$ 1,2 bilhão este ano. Não teremos aumento do ICMS na Paraíba, mas esperamos que nas discussões da reforma tributária, que tem como coordenador do grupo o deputado Aguinaldo Ribeiro, ocorram compensações para os estados". O Grupo de Trabalho, confirmou o deputado do PP, está tratando da implementação de fundos de compensação.

CASSAÇÃO E INELEGIBILIDADE

Cassação de mandato e inelegibilidade por oito anos da prefeita de Bayeux e do vice, Clecitoni Francisco. Eis o que pede o Ministério Público Eleitoral (MPE) à Justiça Eleitoral – já havia uma condenação em primeiro grau sob a acusação de conduta vedada e abuso dos poderes político e econômico nas eleições de 2020. O caso está relacionado à distribuição de cestas básicas e contratação excessiva de pessoal, no período eleitoral.

O QUE DISSE A PROCURADORA

No pedido de cassação e de inelegibilidade, a procuradora eleitoral, Acássia Suassuna, afirma que "Para além da proximidade do pleito [em 2020], a gravidade infere-se também pela quantidade distribuída – 6.500 cestas – entregues no prazo de 10 dias como descrito no contrato". No tocante à contratação de pessoal por tempo determinado, os autos mostram que isso gerou um acréscimo de R$ 416.717,10 na folha de pagamento.

"NÃO HOUVE INTENÇÃO"

A defesa da prefeita Luciene Gomes confirma que ocorreu a distribuição de cestas básicas, mas alega que "não houve intenção de manipular os eleitores e que o programa assistencial estabelecia rígidos critérios objetivos para a escolha dos beneficiários". Outra alegação é que o programa de distribuição de cestas básicas vinha ocorrendo ainda na gestão anterior. Os argumentos, porém, não foram acatados pelo MPE.

"COMENTÁRIOS MISÓGINOS"

A senadora Daniella Ribeiro (PSD) divulgou nota em que repudia o que classificou de "violência política de gênero" do ex-prefeito de Conde, Aluísio Régis, contra a prefeita Karla Pimentel. "Ao tecer críticas sobre a gestão municipal, o ex-prefeito sai do âmbito legítimo, que é avaliar o mandato, e parte para declarações sobre a vida pessoal de Karla, tecendo comentários misóginos e, em uma clara tentativa de desqualificá-la como gestora".

TENDÊNCIA É VOLTAR AO PSDB

O deputado Ruy Carneiro (Podemos) tem recebido convites para ingressar tanto no MDB, do senador Veneziano Vital do Rêgo, quanto no PL, do também deputado Wellington Roberto. Contudo, reafirmou que a tendência natural é retornar ao PSDB, de onde saiu em 2022, devido à dificuldade do partido em formar uma chapa proporcional competitiva. E ele poderá se tornar, novamente, presidente do PSDB, nessa iminente volta.

ARCABOUÇO FISCAL: LIRA ANUNCIARÁ O RELATOR NA PRÓXIMA SEMANA

O anúncio oficial, a ser feito pelo presidente da Câmara dos Deputados, Arthur Lira (PP), ocorrerá na próxima semana, mas já é dado como certa a escolha do deputado Claudio Cajado (PP) como o relator do novo arcabouço fiscal. O texto, que irá substituir o atual teto de gastos, foi anunciado na quinta-feira passada pelo governo Lula. Também nesta próxima semana, o ministro da Fazenda, Fernando Haddad, entregará o texto da proposta para que seja deflagrada a tramitação no Congresso Nacional.

REAJUSTE DE SERVIDORES FEDERAIS

Governo envia projeto de lei de 9%

Orçamento de 2023 destina R$ 11,2 bilhões para reposição de perdas salariais da categoria em todo o país

Wellton Máximo
Agência Brasil

O projeto de lei que concede aumento linear de 9% aos servidores públicos federais foi encaminhado ao Congresso Nacional ontem. A obrigação estava prevista no Orçamento de 2023.

A mensagem com o encaminhamento do projeto foi assinada pelo presidente Luiz Inácio Lula da Silva. O envio marca a última etapa do acordo entre o governo e as entidades que representam os servidores, firmado na semana passada.

O projeto de lei deverá ajustar o Orçamento para a concessão do reajuste linear de 9% a todos os servidores, sem alterar a dotação de R$ 11,2 bilhões que estava prevista na Lei Orçamentária Anual (LOA) para a reposição de perdas salariais.

Em relação ao aumento de 43,6% no auxílio-alimentação, que passou de R$ 458 para R$ 658, o Ministério do Planejamento e Orçamento remanejou parte da verba para os gastos com pessoal para a rubrica benefícios, sem impacto no valor total destinado ao reajuste.

Pelo acordo, os servidores receberão 9% de reajuste salarial linear a partir de maio, com pagamento em 1º de junho. O envio do projeto de lei é necessário para atender às exigências da LOA e autorizar a concessão do aumento.

Foto: Edson Matos

Arcebispo da Paraíba, Dom Manoel Delson, comandou os ritos religiosos ao longo da procissão

EM PORTO ALEGRE

PB é divulgada para 2,8 mil agentes de viagens na Feira da Ugart

O Governo da Paraíba, por meio da Secretaria de Turismo e Desenvolvimento Econômico e Empresa Paraibana de Turismo (PBTur), está participando, desde ontem, da 37ª Feira de Negócios Turísticos Ugart - União Gaúcha dos Operadores e Representantes de Turismo. O evento acontece até hoje e deve reunir mais de 2,8 mil agentes de viagens de todo o país.

Realizado no Centro de Eventos do Barra Shopping Sul, a feira terá mais de 300 empresas expositoras, o que permitirá uma troca de informações e ideias, além de possíveis parcerias, em especial, com as operadoras de turismo e agências de viagens.

De acordo com a secretária de Turismo e Desenvolvimento Econômico, Rosália Lucas, a participação da Paraíba nos eventos não se limita à distribuição de material institucional do destino. Segundo ela, são dias de muitas reuniões, avaliações e discussões com os parceiros sobre futuras estratégias de ações promocionais. "Assim como os mercados precisam conhecer melhor a Paraíba, nós precisamos entender os mercados para conseguir os melhores resultados", afirmou.

"É um evento muito profissional e de extrema importância no nosso trabalho de promover a Paraíba em regiões estratégicas, como no Rio Grande do Sul", afirmou Ferdinando Lucena, presidente da PBTur.

METROPOLITANO

Hospital aumenta a participação de pacientes em terapia com cães

A ação do projeto Terapet no Hospital Metropolitano Dom José Maria Pires, ontem, contou com uma novidade: a visita dos cães terapeutas, que se restringia ao espaço do auditório, foi realizada pelos corredores das enfermarias e do ambulatório da unidade hospitalar. O objetivo é aumentar a participação dos pacientes, acompanhantes e colaboradores da unidade hospitalar, que é gerenciada pela Fundação Paraibana de Gestão em Saúde (PB Saúde).

Desde junho de 2022, os pacientes do Hospital Metropolitano recebem visitas do projeto Terapet, mas sempre no auditório da unidade. A ideia da nova abordagem, segundo a coordenadora de psicologia que atua no projeto, Vaneide Delmiro, é poder alcançar os pacientes que não podem sair dos leitos. "Temos pacientes que estão aguardando uma visita médica e não podem se deslocar até o auditório, então entendemos que dessa forma poderemos atingir não só mais pacientes e familiares, como a própria equipe que no momento da visitação não pode deixar o posto para participar da terapia assistida com os cães", explicou a psicóloga.

Para Elisângela Leite, mãe da pequena Ana Beatriz, de três anos, que está internada no Metropolitano para tratamento neurológico, o momento da visita foi muito especial. Ela contou que a filha não costumava se aproximar dos cachorros que tem na casa da avó, pois tinha medo e no hospital ela teve outra reação: felicidade.

"Eu achei esse projeto muito importante, foi um momento de diversão para ela, alegrou a nossa rotina aqui. Deu pra ver que ela foi perdendo o medo aos poucos e acho que agora ela não vai mais precisar ficar no colo quando for na casa da minha mãe e nem os cachorros vão ficar trancados", relatou Elisângela.

FÉ CATÓLICA

Procissão do Encontro reúne fiéis em cortejo pelo Centro de João Pessoa

Michelle Farias
michellesfarias@gmail.com

Em uma demonstração de fé católica, fiéis acompanharam na tarde de ontem a Procissão do Encontro, no Centro de João Pessoa. A celebração religiosa antecede a Semana Santa e reúne as Procissões do Senhor dos Passos e Nossa Senhora das Dores, percorrendo os passos de Jesus Cristo até o calvário e o momento em que Ele encontra com Maria.

A imagem do Senhor dos Passos saiu da igreja da Misericórdia, enquanto a de Nossa Senhora das Dores foi levada pelos fiéis a partir da igreja do Carmo, em carro aberto. Ao longo do percurso foram feitas paradas em sete estações, onde os fiéis faziam um momento de adoração, com leitura do evangelho e o arcebispo da Paraíba, Dom Manoel Delson, depositava um fragmento da cruz carregada por Jesus Cristo, uma relíquia da igreja católica.

A longo do percurso a procissão reuniu várias demonstrações de fé. Um exemplo foi a aposentada Maria de Lourdes, que aos 85 anos acompanhou a procissão descalça, em agradecimento por uma graça alcançada. Todos os anos ela participa do evento religioso, após ter sido curada das dores que sentia nos pés e nunca teve diagnóstico médico.

Há 40 anos a secretária Socorro Benício, de 58 anos, veste uma roupa na cor roxa para acompanhar a imagem do Senhor dos Passos. Ela começou a participara da procissão por incentivo da mãe e continuou com a tradição mesmo após a morte dela. "É um momento de devoção. São 16 anos que minha mãe partiu e me fez o pedido para que eu mantivesse minha fé. Eu sempre fui educada nos caminhos da fé e foi graças a ela que eu consegui enfrentar vários problemas. Somente a fé pode nos sustentar", afirmou.

Na quinta estação, em frente ao Tribunal de Justiça da Paraíba (TJPB), ocorreu o encontro das duas imagens e a unificação entre os dois grupos de fiéis, que percorreram trajetos distintos até o local. Em sua homilia o arcebispo ressaltou a dor e tristeza provocadas em Mãe e Filho. "A dor que nos salvou. Tudo isso fez parte do sacrifício feito por Jesus e Maria por nós", afirmou o líder religioso.

Dom Delson acrescentou que o encontro faz brotar os sentimentos de compaixão e solidariedade. "É o momento de renovar a nossa fé, no Deus que nos salva e nos ama. O amor de Cristo é mais forte do que tudo", disse.

O encontro das duas imagens emocionou as amigas Rosângela Silva e Sebastiana Pereira, que sempre vão juntas à Procissão do Encontro. "São oitos anos que eu participo a convite da minha amiga. Eu tenho muita fé em Nossa Senhora. Tudo que eu peço ela concede", disse Rosângela.

Sebastiana acompanha a procissão há um tempo maior. São 22 anos em que ela veste sempre branco e azul para pagar uma promessa. "Uma mãe intercede muito por seus filhos. São muitas graças alcançadas pela intercessão de Nossa Senhora das Dores", revelou.

Hoje a igreja católica realiza a celebração Penitencial, às 18h, na Catedral Basílica de Nossa Senhora das Neves, em preparação para o início da Semana Santa. A celebração é uma confissão coletiva, na qual os fiéis confessam seus pecados, não de forma individual a um padre, mas por meio da oração. Do altar da igreja o celebrante ajuda os fiéis a rezar, fazendo o sacramento da confissão.

Amanhã a Missa de Ramos abre as celebrações da Semana Santa, relembrando a entrada de Jesus Cristo em Jerusalém, acolhido por uma multidão, que abanava ramos de oliveiras e palmeiras. Serão celebradas missas às 6h, 9h e 17h na Catedral Basílica de Nossa Senhora das Neves, e às 18h30 no Mosteiro de São Bento.

COM HOMENAGEM

Cendac encerra Feira das Mulheres Artesãs, em João Pessoa

O Centro de Apoio à Criança e ao Adolescente (Cendac) encerrou ontem a 8ª Feira das Mulheres Artesãs, realizada no pátio da PBTur. Durante três dias, cerca de 200 artesãs de diversas cidades paraibanas vieram a João Pessoa para divulgar o seu artesanato e intercambiar experiências. Na noite da quinta-feira (30), 36 mulheres das categorias artesãs, gestoras públicas e lideranças de movimentos sociais da Paraíba foram homenageadas pelo Cendac, como reconhecimento às ações que cada uma realiza para o desenvolvimento do Estado da Paraíba e em defesa da vida das mulheres, entre as quais a primeira-dama do Estado, Ana Maria Lins.

A 8ª Feira das Mulheres Artesãs é uma realização do Cendac e do Governo da Paraíba, com o apoio da Fundac, PBTur, Secretaria de Estado da Cultura, Secretaria de Estado da Mulher e da Diversidade Humana e Secretaria de Estado do Desenvolvimento Humano.

A solenidade teve início com apresentação da banda de forró Swing Nordestino, que animou a todos os presentes e em seguida a presidente do Cendac, Valquíria Alencar, deu início às premiações. In memorian, o Cendac homenageou a artesã Salete Diniz, e a ex-coordenadora pedagógica do Centro, Lourdes Barros. Entre as homenageadas na categoria gestão pública estava a primeira-dama do Estado, Ana Maria Lins, que recebeu das mãos da própria presidente do Cendac a medalha. A primeira-dama disse que estava honrada com a homenagem e parabenizou ao Cendac pela realização da Feira das Artesãs. Em sua chegada, Ana Lins passeou pela feira, conversou com as artesãs e as parabenizou pelo trabalho que desenvolvem em prol do artesanato paraibano.

A vice-reitora da UEPB, Ivonildes Fonseca, também foi homenageada pelo Cendac. Vânia, como é carinhosamente chamada, estava emocionada com a lembrança de seu nome e feliz em estar ao lado de outras mulheres que contribuem em suas áreas para um mundo mais igualitário para todas. "É com muita alegria que recebo esta homenagem e com a certeza de que o estado vem cuidando do povo. Esta medalha para mim representa a expectativa que eu tenho acerca do futuro de nossas crianças e adolescentes, principalmente para a Universidade Estadual da Paraíba, pois estou vendo o governador do estado dedicando todos os passos de sua vida governamental para esta universidade", afirmou.

A ativista política e feminista Lourdes Meira também foi agraciada com a medalha do Cendac. Lourdes foi presa política durante a ditadura civil-militar brasileira, nos anos 60, e teve que se afastar da família para poder manter-se viva. Ela está com problemas de saúde, após sofrer um acidente automobilístico, o que a impede de se locomover, mas fez questão de comparecer ao evento.

No QR Code acima, conheça as 36 mulheres homenageadas

CONCURSO EPC

Provas objetivas acontecem amanhã

Mais de cinco mil inscritos realizam, em João Pessoa, os exames para o preenchimento de 159 vagas

Taty Valéria
tatyanavaleria@gmail.com

Neste domingo, mais de cinco mil candidatos estão sendo esperados para participar da primeira etapa do concurso da Empresa Paraibana de Comunicação (EPC). Ao todo, estão sendo ofertadas 159 vagas para preenchimento imediato de profissionais em 41 funções, que irão atuar no Jornal **A União** e Rádio Tabajara, veículos de comunicação que compõem a EPC.

Para Naná Garcez, diretora-presidente da EPC, o concurso deste domingo pode ser considerado um marco na história da comunicação do estado por ser algo inédito. "Esse certame atende dois princípios básicos: o primeiro diz respeito à Constituição Federal que estabelece a seleção pública para cargos em empresas públicas; o segundo se constitui uma política do governador João Azevêdo de abrir as portas do concurso como acesso ao serviço público. O governador tem feito isso em outras áreas e agora chegou nossa hora", disse Naná, que ressaltou a importância dessa seleção na criação de um quadro de carreira dentro da EPC.

Além disso, Naná Garcez falou sobre o novo momento na empresa através do ingresso ao serviço público por concursos. "Isso vai permitir que a empresa desenvolva uma mentalidade coorporativa muito forte, então nós vamos abrir os braços para acolher as pessoas que vão ingressar através dessas vagas", declarou.

Contratação

Expectativa da diretoria da empresa é de que todos os aprovados nas etapas do certame sejam contratados até 31 de julho deste ano

A EPC foi instituída através da Medida Provisória em janeiro 2019. William Costa, diretor de Mídia Impressa, explica que a partir daí, a empresa fez o seu organograma, criou seu Plano de Cargo, Carreira e Salário e o concurso veio para coroar esse processo de organização na área de gestão de pessoas.

"Além de atender uma questão legal, a empresa dá um passo significativo em termos de gestão de pessoas. Teremos um quadro qualificado de pessoas aprovadas. Entendo que nesse processo de modernização, que inclui não só as condições de trabalho e aquisição de equipamentos, a qualificação do pessoal é um grande passo nesse sentido. E o mais importante, tudo dentro da legalidade", afirmou.

Foto: Ortilo Antônio

Profissionais aprovados integrarão equipes do Jornal A União e da Rádio Tabajara, veículos da Empresa Paraibana de Comunicação

Contratações serão efetivadas ainda em 2023

Naná Garcéz, diretora-presidente da EPC, enfatizou que o concurso foi um dos projetos que gostaria ter concretizado antes, o que não foi possível por vários motivos, sendo a pandemia o principal deles. A diretora-presidente reconhece a importância do atual corpo técnico da Empresa Paraibana de Comunicação e se mostrou feliz em saber que muitos que compõem o atual quadro estão se preparando para prestar a prova escrita neste domingo.

Por ser inédito na Paraíba, a banca realizadora do concurso precisou, também, realizar pesquisas para a realização do edital e, consequentemente, das provas. "Foi realmente um edital complexo em que a comissão organizadora precisou se debruçar não só em torno dos quadros de carreiras que foram criados, mas precisou fazer vários estudos em torno de concurso semelhantes em outras empresas de comunicação pública", afirmou.

Naná também afirmou que todo o cronograma do concurso será cumprido de acordo com o edital. "Calculamos que até 31 de julho todos os aprovados nas etapas da seleção serão contratados. Vamos estabelecer também um programa de acolhimento para que os novos servidores conheçam a dinâmica da EPC, o trabalho da gráfica, como funciona o batente".

Rayanne Melo, que é mestranda em Comunicação e faz parte do contingente de candidatos que estão se preparando para o concurso, afirma que está na expectativa para ser uma das novas servidoras. "Confesso que eu estou ansiosa e com aquela sensação de que talvez não passe, mas a minha expectativa é com a prova. Peguei algumas provas da banca e elas não são tão difíceis. Então, mesmo com medo, estou otimista".

Os candidatos devem ficar atentos aos locais e aos horários das provas de amanhã, já que as provas serão realizadas em dois turnos distindos, com a distribuição de candidatos por cinco locais de prova.

Detalhamento de informações pode ser acessado no www.vunesp.com.br, endereço eletrônico da banca organizadora.

AUTISMO

Dia de conscientização será marcado por caminhada na orla

José Alves
zavieira2@gmail.com

Buscando conscientizar a população sobre o Transtorno do Especto Autista (TEA), a Fundação Centro Integrado de Apoio ao Portador de Deficiência (Funad) e entidades de pessoas com TEA realizam, neste domingo, uma caminhada pela orla de João Pessoa. A atividade faz alusão ao Dia Mundial de Conscientização sobre o transtorno e está planejada para ocorrer hoje, a partir das 15h, no Largo de Tambaú.

Além de conscientizar, o objetivo é também reduzir a discriminação e o preconceito contra as pessoas com TEA.

A programação segue na segunda-feira, com a realização do seminário 'Mais informação, menos preconceito', com participação da presidente da Funad, Simone Jordão, com participação da presidente da Associação Integrada das Mães de Autistas (Aima), Elaine Araújo. a partir das 8h, no auditório Jimmy Queiroga, da Funad, em João Pessoa.

Durante o evento, haverá apresentação de talentos e artes, com usuários da Coordenação de Educação Integrada/Autismo (Codei), da Funad, sob a orientação da professora de música Paula Dantas. E, logo em seguida, a assessora técnica da Instituição, Alice Cristina Silva dos Santos, proferirá palestra sobre a Rede Pública de Atendimento à Pessoa com TEA.

O seminário também contará com a participação da coordenadora Especial da Pessoa com Deficiência do Município de João Pessoa, Nydia Maria de Holanda Farias. Logo depois, o médico Estácio Amaro da Silva Júnior, abordará o tema: 'Identificação e Intervenção das Comorbidades Associadas ao Transtorno do Espectro Autista'. Em todos os módulos haverá debates e esclarecimento de dúvidas.

O seminário continua à tarde, com apresentação do musical do usuário da Codei, Guilherme Araújo, sob a condução da professora Raquel Apolinário. Ainda durante o evento, serão discutidos os desafios e perspectivas da intervenção com autistas na adolescência, vida adulta e alternativas pedagógicas para inclusão de alunos com TEA.

"O Governo da Paraíba vem se esforçando para ampliar e dinamizar os serviços estaduais para garantir uma melhor qualidade de vida para as pessoas com o TEA e suas famílias", disse Simone Jordão.

Ação busca conscientizar e reduzir preconceitos

Foto: Freepik

Equipe multidisciplinar é indicada para cuidados

De acordo com informações do Ministério da Saúde, o Autismo é descrito como transtorno do neurodesenvolvimento, conhecido por Transtornos de Espectro Autista (TEA). Pessoas que desenvolvem algum grau, podem apresentar fobias, agressividade, dificuldades de aprendizagem e dificuldades de relacionamento, por exemplo.

Mesmo assim, as pessoas com TEA podem e devem conquistar seu lugar na sociedade porque eles também têm aptidões e talentos específicos.

Os transtornos aparecem na infância e tendem a persistir na adolescência e vida adulta. Na maioria dos casos, eles se manifestam nos primeiros cinco anos de vida.

Embora algumas pessoas com TEAs possam viver de forma independente, existem outras com deficiências severas que precisam de atenção e apoio constante ao longo de suas vidas. As intervenções psicossociais baseadas em evidência, tais como terapia comportamental e programas de treinamento para pais, podem reduzir as dificuldades de comunicação e de comportamento social e ter um impacto positivo no bem-estar e na qualidade de vida de pessoas com TEAs e seus cuidadores.

As intervenções voltadas para pessoas com TEAs devem ser acompanhadas de atitudes e medidas amplas que garantam que os ambientes físicos e sociais sejam acessíveis, inclusivos e acolhedores.

O tratamento do autismo envolve a intervenção de médicos, psicólogos, fonoaudiólogos, pedagogos, fisioterapeutas, terapeutas ocupacionais e educadores físicos, além da imprescindível orientação aos pais ou cuidadores. É altamente recomendado que uma equipe multidisciplinar avalie e desenvolva um programa de intervenção personalizada, já que cada portador do transtorno o apresenta de uma forma, com suas particularidades. Nenhuma pessoa com autismo é igual a outra.

EM 2023

PB registra 2ª doação de coração

Além do Trauma-JP, operação contou com auxílio do Corpo de Bombeiros para garantir agilidade no processo

A Central Estadual de Transplantes registrou, nessa quinta-feira (30), a segunda doação de coração deste ano, na Paraíba. Além do coração também foram doados o fígado, os rins e as córneas.

O paciente doador era um homem de 34 anos, que estava internado desde o último dia 26, no Hospital de Emergência e Trauma Senador Humberto Lucena, em João Pessoa, e morreu vítima de um Acidente Vascular Cerebral (AVC). Ele teve a morte encefálica confirmada após a realização de três exames. Todo o processo foi acompanhado pela equipe multiprofissional da Central de Transplantes.

A captação aconteceu após a permissão da família. O procedimento, considerado uma corrida contra o tempo, durou cerca de 4h. O Corpo de Bombeiros teve um papel importante no processo, com uma operação especial para transportar os órgãos com agilidade até o hospital transplantador.

Todos os órgãos foram doados para pacientes paraibanos. O coração foi para um homem de 68 anos; já o fígado foi encaminhado para uma jovem de 19 anos; o rim direito foi doado para um homem de 59 anos; e o rim esquerdo foi direcionado para outro homem, de 57 anos.

■ Quatro pacientes paraibanos, que aguardavam transplantes de fígado, rins e córneas também foram beneficiados

"Essa é a terceira doação de múltiplos órgãos registrada só em março pela Central de Transplantes, e a segunda doação de coração do ano. Sem dúvidas, um importante avanço para o serviço na Paraíba. Esse resultado se deve especialmente à conscientização da população, a autorização familiar, e ainda ao fato da qualificação permanente da nossa equipe e do olhar diferenciado que o Governo do Estado tem com a saúde do povo paraibano", ressaltou Rafaela Dias, diretora da Central de Transplantes da Paraíba.

Foto: Ascom/ PB Saúde

Esta é a segunda doação de coração ocorrida este ano e a terceira de múltiplos órgãos registradas no mês de março no estado

EM CAMPINA

HC usa *laser* para tratamento de cálculo renal

Buscando ampliar os serviços ofertados aos usuários do programa Opera Paraíba, o Hospital de Clínicas, unidade da rede hospitalar estadual em Campina Grande, iniciou, nessa quinta-feira (30), as cirurgias para tratamento do cálculo renal com *laser*. A doença, de acordo com a Sociedade Brasileira de Urologia, acomete um em cada 10 brasileiros.

De acordo com os médicos urologistas que conduziram o procedimento, Artur Farias e Ricardo Cartaxo, a ureterolitotripsia a *laser* utiliza uma câmera fina e flexível, que é introduzida através da uretra, passa pela bexiga e alcança o rim. Esse aparelho é controlado pelo cirurgião e permite enxergar o rim em todas as direções, o que garante uma exploração minuciosa e completa do órgão. Assim, identificadas as pedras, uma fibra de *laser* é introduzida pelo equipamento quebrando os cálculos renais, que são retirados em seguida.

Foto: Secom/PB

Unidade passa a ofertar o serviço cirúrgico regularmente

A primeira paciente a se beneficiar com o uso da técnica veio da cidade de Patos. Com relatos de muita dor, a expectativa é poder voltar para casa sem o problema. "Eu não sabia que seria tão rápido. Eu fui para a consulta ambulatorial no dia 20 e, no dia 27 desse mês, já me ligaram marcando. Eu nem consegui acreditar. Minha pedra era muito grande, incomodava demais, então, eu fiquei muito feliz", comemora.

Agora o Hospital de Clínicas passa a oferecer regularmente esse tipo de cirurgia, como explica o diretor-geral da unidade, Thyago Morais. "É mais um importante passo dado pelo Opera Paraíba através do Hospital de Clínicas, sem dúvidas um grande ganho para a população que agora passa a ter, pelo SUS, o tratamento cirúrgico para esse tipo de problema. Os pacientes são regulados através do sistema de regulação do estado, passam pelo ambulatório de urologia e posteriormente têm seus procedimentos agendados", afirmou.

Foto: Secom/JP

Ação vem sendo cumprida por orientação de resolução da Anvisa

NOS SUPERMERCADOS

Vigilância Sanitária fiscaliza remoção de itens vencidos

A Vigilância Sanitária de João Pessoa está realizando inspeções em supermercados da capital para retirar das prateleiras desses estabelecimentos lotes da maionese da marca Fugini que foram fabricados com uso de aditivo alimentar vencido. A fiscalização cumpre determinação da Agência Nacional de Vigilância Sanitária (Anvisa), que proíbe a comercialização do produto.

De acordo com a diretora de Vigilância em Saúde de João Pessoa, Raquel Moraes, foram inspecionados seis estabelecimentos de grande porte nessa quinta-feira (30) e mais 12 supermercados foram visitados ontem. "Até o momento não houve apreensão nem multa, mas seguiremos com as inspeções para verificarmos se ainda há o produto nas prateleiras", afirmou.

Conforme a Resolução nº 1.051, de 29 de março de 2023, da Anvisa, devem ser recolhidos todos os lotes a vencer em dezembro de 2023 com número de lote iniciando a partir de 354 ou qualquer lote com prazo de validade em janeiro, fevereiro ou março de 2024.

Para as pessoas que eventualmente tenham a maionese de algum desses lotes específicos em casa, a orientação da diretora de Vigilância em Saúde é realizar o descarte, pois o produto não deve ser consumido.

"A Vigilância Sanitária tem atuado com resposta rápida para garantir segurança à saúde do consumidor. É importante que a população fique atenta ao lote e produto citado pela Anvisa e realize denúncia caso ainda o verifique em prateleira nos supermercados", destacou Raquel Moraes.

O cidadão que verificar a disponibilização dos lotes citados dessa maionese ou qualquer produto vencido em estabelecimentos comerciais, devem acionar ou denunciar para a Vigilância Sanitária, através dos números telefônicos 160, 163 ou (83) 9.8845-5002.

AÇÃO POLICIAL

PRF recupera veículo e homens são detidos

No decorrer da última quinta-feira (30), a Polícia Rodoviária Federal (PRF) prendeu três indivíduos durante fiscalizações realizadas no município de Pombal, Santa Luzia e Campina Grande. Um veículo foi recuperado durante uma das ações.

No início da tarde de ontem (30), na BR-230, km 398, no município de Pombal, agentes da PRF realizavam fiscalização quando abordaram um Honda Civic. Durante a fiscalização foram solicitados os documentos de identificação do condutor e do veículo, porém, o homem de 32 anos não era habilitado.

Durante inspeção minuciosa no veículo, foi constatado que ele estava adulterado e, através de consultas aos sistemas de segurança com os elementos originais do automóvel, foi possível verificar um registro de roubo ocorrido em 2021, no município de Ceará Mirim-RN.

O indivíduo relatou ter adquirido o veículo através de uma troca por gados de sua propriedade. Ele foi detido e encaminhado para a Delegacia de Polícia Judiciária e poderá responder criminalmente por receptação.

Foto: Ascom/PRF

Agentes da PRF contaram com auxílio do sistema de consultas

O veículo passará pelos trâmites necessários para ser devolvido ao seu legítimo dono.

Já no final da tarde, também na BR-230, dessa vez no km 289, no município de Santa Luzia, policiais da PRF visualizaram e abordaram um Audi A4.

Na ocasião, foram realizadas consultas aos sistemas de segurança com a identificação do condutor e do veículo. Sendo verificado que o homem de 37 anos tinha um mandado de prisão válido em seu desfavor em decorrência do não pagamento de pensão alimentícia.

■ Ocorrências aconteceram nas cidades de Pombal, Santa Luzia e Campina Grande, através de ações de fiscalização

Sobre o veículo, foi constatado que o mesmo estava com o licenciamento atrasado. Deste modo, o homem foi conduzido para as autoridades cabíveis devido o mandado de prisão e o veículo foi recolhido para o pátio conveniado da PRF pela falta de licenciamento.

Também no final da tarde, na BR 230, próximo à Unidade Operacional da PRF em Santa Terezinha, no município de Campina Grande, equipe da PRF realizava fiscalização quando avistou um Fiat Mobi, sendo o veículo abordado.

Durante a inspeção, foram solicitados os documentos de identificação do condutor. Por meio de consultas realizadas pelos policiais foi possível identificar um mandado de prisão por não pagamento de pensão alimentícia em desfavor do homem de 33 anos.

Diante dos fatos, ele foi detido e encaminhado para a Central de Flagrantes e ficará à disposição da Justiça para dar seguimento aos procedimentos cabíveis.

JUSTIÇA

Foragido do Acre é localizado em JP

Conhecido como "Tio Patinhas", Giovani Silva do Carmo foi preso por agentes da Draco no bairro de Paratibe

Cardoso Filho
josecardosofilho@gmail.com

Um fugitivo da Justiça do Acre, estado do Norte do país, identificado como Giovani Silva do Carmo, o "Tio Patinhas", de 29 anos, foi localizado e preso no bairro de Paratibe, Zona Sul de João Pessoa. Com ele, os policiais da Delegacia de Repressão ao Crime Organizado (Draco) apreenderam droga, uma balança e ainda um aparelho celular que ele tentou destruir quando da chegada dos policiais. O delegado Aldrovilli Grisi, informou que além do mandado de prisão, ele foi autuado por tráfico de entorpecente.

Segundo o delegado, há cerca de quinze dias, policiais civis do estado do Acre solicitaram apoio para que a Polícia Civil da Paraíba diligenciasse em busca do fugitivo Giovani da Silva, que poderia estar domiciliado em João Pessoa, inclusive encaminharam o possível endereço. "A troca de informações entre as duas instituições foi muito importante", disse o delegado.

Aldrovilli disse que o fugitivo foi surpreendido com a chegada dos investigadores, não havendo tempo para uma tentativa de fuga. Inicialmente, tentou negar qualquer envolvimento com a criminalidade, após tentar se livrar do equipamento eletrônico. Para se livrar de provas contra ele, Giovani danificou o aparelho celular, como também arremessou pacotes de maconha pela janela, mas os policiais localizaram.

Giovani Silva do Carmo, 29 anos, é apontado como gerente do tráfico de drogas naquele estado da região Norte, indiciado na Justiça do Acre em processos por diversas ações criminosas e integra uma facção criminosa a nível nacional e, segundo o delegado, estava desenvolvendo sua atividade na Paraíba, se estabelecendo em Paratibe.

A ação aconteceu após troca de entendimentos entre as Polícias Civis da PB e do estado da região Norte. Em João Pessoa, ele pretendia montar uma ramificação da facção acreana

Na casa onde foi localizado, o fugitivo estava sozinho, sendo levado para a Central de Polícia. "Vamos investigar se outras pessoas estavam participando das atividades criminosas do acreano', revelou Aldrovilli Grisi.

A polícia paraibana vai aguardar decisão do Judiciário para saber quando ele deve voltar para seu estado de origem ou se antes irá esperar o pronunciamento da Justiça sobre o crime praticado na Paraíba.

PROVIDÊNCIAS

Seap investiga fuga de presos de presídio

O secretário de Administração Penitenciária, João Alves de Albuquerque, determinou a instauração de sindicância para apurar as circunstâncias da fuga de três detentos da Penitenciária Sílvio Porto, em João Pessoa, e solicitou da Secretaria da Segurança e Defesa Social a abertura de inquérito policial. Logo após a informação sobre a fuga, forças de segurança iniciaram as buscas. Até o final da tarde, Felipe Geovane Oliveira das Chagas, Fabiano Gomes do Nascimento e Gerson da Silva Vieira não haviam sido localizados.

A fuga dos presos aconteceu na madrugada de ontem. Por volta de 2h, policiais penais, de plantão nas guaritas, perceberam a movimentação, deram tiros de alerta e, vários presos decidiram não fugir, o que não aconteceu com os três que conseguiram pular o muro, utilizando uma 'tereza' (equipamento confeccionado com lençóis), e entrar no matagal por trás do presídio.

Os detentos estavam na cela do pavilhão B20, onde cavaram um buraco na parede para deixar o local. Um policial disse que o número de presos que pretendiam fugir não foi maior por causa da ação rápida do pessoal das guaritas que deram tiros de advertência.

Nota da Seap

Secretaria de Estado da Administração Penitenciária - Seap - comunica que, durante a madrugada deste 31.03.2023, por volta das 2h, o policial penal da guarda na guarita da Penitenciária Sílvio Porto identificou ocorrência de fuga em andamento, com presos tentando pular o muro que dá acesso à parte externa, iniciando-se a partir disso os procedimentos de alerta para contenção do fato.

Pelo que foi apurado, os presos de uma das celas do pavilhão conseguiram quebrar a parede e, através do uso de uma "tereza" (corda artesanal feita de lençol), escalaram o muro.

A ação de contenção realizada pelos policiais penais plantonistas evitou a evasão de outros detentos da cela, contudo, durante o levantamento interno, observou-se que três presos conseguiram fugir, são eles: Felipe Geovane Oliveira das Chagas, Fabiano Gomes do Nascimento e Gerson da Silva Vieira.

Constatou-se que o episódio se deu de maneira pontual, sem gerar alterações da rotina da unidade prisional.

Além das medidas internas para análise de eventuais falhas estruturais e orgânicas, serão adotadas no âmbito da Seap as medidas de apuração das responsabilidades decorrentes do fato.

Os presos foragidos estão devidamente identificados. As forças de segurança do estado já encontram-se em diligências para recaptura.

Fotos: Seap

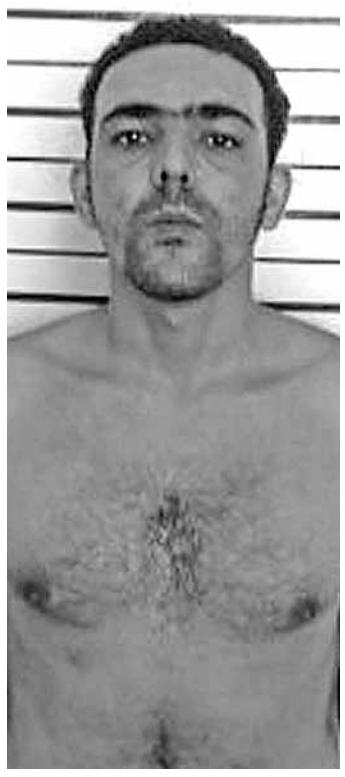

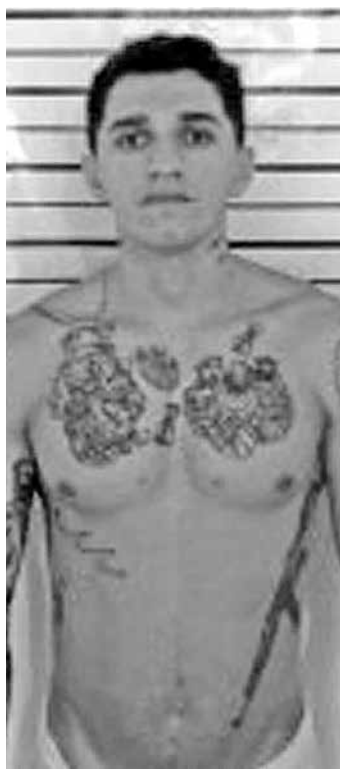

Fabiano Gomes, Gerson da Silva e Felipe Geovani fugiram pulando o muro do presídio

Alerta

A fuga não foi maior porque os policiais que estavam nas guaritas do Presídio Sílvio Porto perceberam a ação dos apenados e deram o alerta

---

SECRETARIA DE ESTADO DA INFRAESTRUTURA, DOS RECURSOS HÍDRICOS E DO MEIO AMBIENTE — DER-PB — Somos todos PARAÍBA Governo do Estado

COMISSÃO PERMANENTE DE LICITAÇÃO
CONCORRÊNCIA Nº 33/2022
Registro CGE Nº 23-00083-1
JULGAMENTO DA HABILITAÇÃO

O Departamento de Estradas de Rodagem do Estado da Paraíba - DER/PB, sediado a Av. José Américo de Almeida s/n, nesta Capital, através da Comissão Permanente de Licitação – CPL, comunica aos participantes da CONCORRÊNCIA Nº 33/2022 (Obras de Conservação Rotineira (Terraplenagem e Drenagem) na Malha Rodoviária Pavimentada do Estado da Paraíba, sob jurisdição da Residência Rodoviária de Patos), que após análise detalhada nas documentações, respaldada na legislação vigente, Edital da licitação em epígrafe, considera habilitadas as Empresas: ZACCARA ENGENHARIA LTDA, CONSTRUMASTER CONSTRUÇÕES E LOCAÇÃO DE MÁQUINAS LTDA, NPC CONSTRUTORA LTDA , SUPERJET SERVIÇOS DE ENGENHARIA EIRELI , COSAMPA PROJETOS E CONSTRUÇÕES LTDA e CLPT CONSTRUTORA LTDA e inabilitadas as empresas: TRANSCAR CONSTRUÇÕES LTDA por descumprir o item 10.4 subitem 10.4.1, letras: "c" (não comprovou possuir em seu quadro permanente Engenheiro Civil ou outros Profissionais devidamente reconhecidos pela Entidade competente detentor(es) de Atestado(s) de Responsabilidade Técnica, para Serviços de Conservação Rotineira na Área de Terraplenagem e Drenagem) , "d.1" em consonância com "d2.5" (apresentou contrato sem ser registrado em Cartório de Registro de Títulos e Documentos) e CONSTRUTORA ANIBAL E GERENCIAMENTO LTDA por descumprir o item 10.3 subitem 10.3.1, letra "c" (apresentou capital inferior ao mínimo solicitado)

A CPL comunica que fica aberto o prazo recursal a partir da data desta publicação, no protocolo do DER/ PB. Protocolados no DER/PB, presencial ou através do e-mail:protocolo@der.pb.gov.br

João Pessoa, 31 de março de 2023.
Engº Sebastião Cirino da Silva
Presidente da Comissão Permanente de Licitação

SECRETARIA DE ESTADO DA INFRAESTRUTURA, DOS RECURSOS HÍDRICOS E DO MEIO AMBIENTE — DER-PB — Somos todos PARAÍBA Governo do Estado

COMISSÃO PERMANENTE DE LICITAÇÃO
CONVITE Nº 01/2023
Registro CGE Nº 23-00382-5
JULGAMENTO DA HABILITAÇÃO

O Departamento de Estradas de Rodagem do Estado da Paraíba - DER/PB, sediado a Av. José Américo de Almeida s/n, nesta Capital, através da Comissão Permanente de Licitação – CPL, comunica aos participantes do CONVITE Nº 01/2023 (Recuperação duas Obra D'artes Especiais no Município de Juazeirinho) , que após análise detalhada nas documentações, respaldada na legislação vigente, Edital da licitação em epígrafe, considera habilitadas as Empresas: ZACCARA ENGENHARIA LTDA, ELF TEIXEIRA CONSTRUÇÕES SERVIÇOS EIRELI -EPP e ABTEC ENGENHARIA LTDA e inabilitada a empresa: PLANENG ENGENHARIA LTDA por descumprir o item 10.4 sub item 10.4.1, nas letras "b" (não apresentou atestado técnico operacional para: a)CONCRETO ESTRUTURAL fck 30Mpa na quantidade mínima de 24 m³ e b)FORNECIMENTO E APLICAÇÃO DE AÇO na quantidade mínima de 2.500 kg e letra "c" (não comprovou possui em seu quadro permanente, na data prevista para entrega da proposta, Engenheiro Civil ou outros Profissionais devidamente reconhecidos pela Entidade competente detentor(es) de Atestado(s) de Responsabilidade Técnica, devidamente acompanhado(s) das respectivas Certidão(ões) de Acervo(s) Técnico(s) (CAT), para: a)CONCRETO ESTRUTURAL e b)FORNECIMENTO E APLICAÇÃO DE AÇO.

A CPL comunica que fica aberto o prazo recursal a partir da data desta publicação, no protocolo do DER/ PB. Protocolados no DER/PB, presencial ou através do e-mail:protocolo@der.pb.gov.br

João Pessoa, 31 de março de 2023.
Engº Sebastião Cirino da Silva
Presidente da Comissão Permanente de Licitação

LIFESA — **LABORATÓRIO INDUSTRIAL FARMACÊUTICO DO ESTADO DA PARAÍBA**

RESULTADO PRELIMINAR
CHAMAMENTO PÚBLICO Nº 001/2022

O Comitê Gestor de Transferência de Tecnologia do Laboratório Industrial Farmacêutico do Estado da Paraíba S/A – LIFESA, constituído pela Portaria nº 002/2022, torna público o resultado preliminar do Chamamento Público nº 001/2022, objeto do Processo Administrativo de nº 1608/2002, que trata do credenciamento de parceiros para futuros processos de Transferência de Tecnologia, nos termos do Edital nº 001/2022. A empresa CUPID LIMITED, sediada na Índia, representada no Brasil pela empresa M S BASTOS COMERCIO REPRESENTAÇÕES LTDA - FARMA SUPPLY, CNPJ nº 13.882.701/0001-43, atendeu ao chamamento apresentando a documentação exigida pelo Edital juntamente com proposta preliminar de Transferência de Tecnologia para produção de preservativos íntimos feminino, o que foi julgado por este Comitê como viável, técnica e comercialmente. O resultado final do processo é a aprovação da CUPID LIMITED como credenciada para futuros projetos de transferência de tecnologia.

João Pessoa, 31 de Março de 2023
Luciano Piquet da Cruz
Diretor Presidente

SECRETARIA DE ESTADO DA INFRAESTRUTURA E DOS RECURSOS HÍDRICOS — GOVERNO DA PARAÍBA

AVISO DE LICITAÇÃO

TOMADA DE PREÇOS Nº. 02/2023 – CEL (CERTIFICADO DE REGISTRO NA CGE Nº 23-00489-9) - PROCESSO Nº SHM-PRC-2023/00694. OBJETO: RECUPERAÇÃO E REQUALIFICAÇÃO DA PASSAGEM MOLHADA DO MUNICIPIO DE POMBAL. DATA DE ABERTURA: 18 de abril de 2023. HORA: 10h00 (Dez horas - horário local). LOCAL: Av. Presidente Epitácio Pessoa, nº 1498 - Empresarial Makadesh Mall, Sala 10, Torre - João Pessoa/PB, CEP: 58030-001. Fone: (83) 99388-0075. O Edital deverá ser solicitado, como também outras informações, exclusivamente, pelo e-mail: celpac_2012@hotmail.com, informando os dados cadastrais da Empresa solicitante (Razão Social, CNPJ, responsável, endereço, telefone e e-mail). OUTRAS OBSERVAÇÕES: As reuniões da referida licitação serão, preferencialmente, acompanhadas on line através do canal do Youtube SEIRHMA PB.

João Pessoa, 31 de março de 2023.
WISLLENE MARIA NAYANE PEREIRA DA SILVA
PRESIDENTE CEL.

GOVERNO DA PARAÍBA — SECRETARIA DE ESTADO DA ADMINISTRAÇÃO
DIRETORIA EXECUTIVA DA CENTRAL DE COMPRAS
GERÊNCIA EXECUTIVA DE LICITAÇÃO

AVISO DE LICITAÇÃO
PREGÃO ELETRÔNICO Nº 295/2022
PROCESSO Nº 16.000.000019.2021

OBJETO/ÓRGÃO(S): CONTRATAÇÃO DE EMPRESA ESPECIALIZADA NA ADMINISTRAÇÃO, GERENCIAMENTO, EMISSÃO, DISTRIBUIÇÃO E FORNECIMENTO DE CARTÕES MAGNÉTICO, OU TECNOLOGIA SIMILAR, EM PVC, EQUIPADO COM MICROPROCESSADOR COM CHIP ELETRÔNICO DE SEGURANÇA, PARA ATENDER OS TERMOS POSTOS PELOS PROGRAMAS "INCLUIR PARAÍBA" E "ATER RAÇAS NATIVAS", destinado à Secretaria de Estado da Agricultura Familiar e do Desenvolvimento do Semiárido - SEAFDS, conforme edital e anexos.

DATA E HORÁRIO: 18/04/2023 às 09h00 (horário de Brasília).

PLATAFORMA ELETRÔNICA: https://www.gov.br/compras - (compras.gov.br) UASG Nº 925302

O GOVERNO DO ESTADO DA PARAÍBA, através da Secretaria de Estado da Administração, publica, para conhecimento dos interessados que, nos termos da lei n° 10.520/02 e alterações, do Decreto nº 24.649/03 que regulamentou a sua aplicação no âmbito do Poder Estadual, do Decreto Federal nº 10.024/2019, e subsidiariamente da Lei nº 8.666/93 e suas alterações, realizará a licitação em epígrafe.

Maiores informações, inclusive sobre o Edital, poderão ser obtidas pelos sites https://www.gov.br/compras, www.centraldecompras.pb.gov.br, ou através do e-mail: gelic09@centraldecompras.pb.gov.br. A Gerência de Licitação é localizada na Av. João da Mata, S/N, Bloco III, 1º andar, Jaguaribe, Centro Administrativo Estadual, CEP 58015-020, João Pessoa – PB. Tel. (83) 3208-9839.

Cadastro da CGE nº 23-00395-8

João Pessoa, 31 de março de 2023.
Diego de Almeida Santos
Gerente Executivo de Licitação

SINDICATO DOS TRABALHADORES NAS INDÚSTRIAS DE PISOS E REVESTIMENTOS CERÂMICOS ESMALTADOS, LOUÇAS SANITÁRIAS E PORCELANATOS POLIDOS E ESMALTADOS DO ESTADO DA PARAÍBA.
RUA DA REPÚBLICA, 730 - CENTRO – CEP: 58010 181
JOÃO PESSOA/PB, CNPJ nº 08.211.956/0001-44.

ASSEMBLÉIA GERAL EXTRAORDINÁRIA – EDITAL DE CONVOCAÇÃO – Pelo presente estamos convocando todos os trabalhadores das INDÚSTRIAS DE PISOS E REVESTIMENTOS CERÂMICOS ESMALTADOS, LOUÇAS SANITÁRIAS E PORCELANATOS POLIDOS E ESMALTADOS DO ESTADO DA PARAÍBA, para tomarem parte de uma Assembléia Geral Extraordinária que será realizada no dia 10 de Abril de 2023 ás 09h00min em primeira convocação, no auditório desta entidade no endereço acima identificado, e não havendo quorum a mesma será realizada ás 10h00min em segunda convocação, obedecendo aos preceitos da legislação vigente e obedecerá a seguinte ordem do dia 1º) Leitura do Edital de Convocação, 2º) Autorizar a Diretoria do Sindicato a celebrar Acordo, Convenção ou Instauração de Dissídio Coletivo na Justiça do Trabalho.

João Pessoa(PB) 01 de Abril de 2023.
JOSÉ MARIA BARRETO SOBRINHO
PRESIDENTE.

SINDICATO DOS EMPREGADOS EM EMPRESAS DE SEGURANÇA VIGILÂNCIA DO ESTADO DA PARAIBA – SEESVEP/SINDVIG – PB
CONVOCAÇÃO DE ASSEMBLÉIA GERAL EXTRAORDINÁRIA

O Presidente da Entidade Supra, no uso das atribuições que lhe são conferidas pelo Estatuto Social e Legislação Sindical vigente, vem através deste edital, convocar todos os trabalhadores da empresa PLENITUDE SEGURANÇA PRIVADA, abrangidos pelo sindicato profissional, para participarem da Assembleia Geral Extraordinária a serem realizadas na cidade de João Pessoa – PB no dia 06/04/2023, em 1º convocação as 11:00hs, com quórum estatutário, ou as 11:30hs, em 2º convocação, com qualquer número de interessados presentes na sede da empresa situada a Avenida Sinésio Guimarães nº 375 Torre, João Pessoa - PB, sendo que em toda a assembleia onde será apreciada seguintes ordem do dia: A celebração de acordo coletivo para possibilitar a implantação da jornada de trabalho 12X36, bem, como para adequação e prorrogação da jornada de trabalho e intervalo intrajornada, pagamento do vale alimentação e obrigatoriedade do fornecimento do aviso prévio.

João Pessoa - PB, 31 de Março de 2023.
Roosevelt Batista de Carvalho Silva Junior
Presidente.

SINDICATO DOS EMPREGADOS EM EMPRESAS DE SEGURANÇA VIGILÂNCIA DO ESTADO DA PARAIBA – SEESVEP/SINDVIG – PB
CONVOCAÇÃO DE ASSEMBLÉIA GERAL EXTRAORDINÁRIA

O Presidente da Entidade Supra, no uso das atribuições que lhe são conferidas pelo Estatuto Social e Legislação Sindical vigente, vem através deste edital, convocar todos os trabalhadores da empresa ARES PB SEGURANÇA PRIVADA LTDA, abrangidos pelo sindicato profissional, para participarem da Assembleia Geral Extraordinária a serem realizadas, na cidade de Sousa - PB, IFPB SEDE - R. Pres. Tancredo Neves, s/n - Jardim Sorrilandia, Sousa - PB, 58805-345 e IFPB SAO GONÇALO - Rua Dª Geralda Elias da Silva Douétts, Distrito São Gonçalo, S/N, Sousa – PB no dia 13/04/2023, em 1º convocação as 15:00hs, com quorum estatutário, ou as 15:30hs, em 2º convocação, com qualquer numero de interessados presentes e na cidade de João Pessoa – PB no dia 04/04/2023, em 1º convocação as 14:00hs, com quórum estatutário, ou as 14:30hs, em 2º convocação, com qualquer numero de interessados presentes na SFA – SUPERINTENDENCIA FEDERAL DE AGRICULTURA Km 14, MORADA nova, CABEDELO, sendo que em toda a assembleia onde será apreciada seguintes ordem do dia: A celebração de acordo coletivo para possibilitar a implantação da jornada de trabalho 12X36, bem, como para adequação e prorrogação da jornada de trabalho e intervalo intrajornada, pagamento do vale alimentação e obrigatoriedade do fornecimento do aviso prévio.

João Pessoa - PB, 31 de Março de 2023.
Roosevelt Batista de Carvalho Silva Junior
Presidente.

SINDICATO DOS EMPREGADOS EM EMPRESAS DE SEGURANÇA VIGILÂNCIA DO ESTADO DA PARAIBA – SEESVEP/SINDVIG – PB
CONVOCAÇÃO DE ASSEMBLÉIA GERAL EXTRAORDINÁRIA

O Presidente da Entidade Supra, no uso das atribuições que lhe são conferidas pelo Estatuto Social e Legislação Sindical vigente, vem através deste edital, convocar todos os trabalhadores da empresa INTERFORT SEGURANÇA PRIVADA, abrangidos pelo sindicato profissional, para participarem da Assembleia Geral Extraordinária a serem realizadas na cidade de João Pessoa – PB no dia 06/04/2023, em 1º convocação as 14:00hs, com quórum estatutário, ou as 14:30hs, em 2º convocação, com qualquer número de interessados presentes na Rua Sinésio Guimarães, Nº 1001 Torre, João Pessoa - PB, e na cidade de Patos – PB no dia 10/04/2023, em 1º convocação as 15:00hs, com quórum estatutário, ou as 15:30hs, em 2º convocação, com qualquer número de interessados presentes na Rua Alfredo Cabral, Nº 700 Salgadinho, Patos - PB sendo que em toda a assembleia onde será apreciada seguintes ordem do dia: A celebração de acordo coletivo para possibilitar a implantação da jornada de trabalho 12X36, bem, como para adequação e prorrogação da jornada de trabalho e intervalo intrajornada, pagamento do vale alimentação e obrigatoriedade do fornecimento do aviso prévio.

João Pessoa - PB, 31 de Março de 2023.
Roosevelt Batista de Carvalho Silva Junior
Presidente.

SINDICATO DOS EMPREGADOS EM EMPRESAS DE SEGURANÇA VIGILÂNCIA DO ESTADO DA PARAIBA – SEESVEP/SINDVIG – PB
CONVOCAÇÃO DE ASSEMBLÉIA GERAL EXTRAORDINÁRIA

O Presidente da Entidade Supra, no uso das atribuições que lhe são conferidas pelo Estatuto Social e Legislação Sindical vigente, vem através deste edital, convocar todos os trabalhadores da empresa GLAD SEGURANÇA PRIVADA LTDA, abrangidos pelo sindicato profissional, para participarem da Assembleia Geral Extraordinária a serem realizadas na cidade de João Pessoa – PB no dia 05/04/2023, em 1º convocação as 09:00hs, com quórum estatutário, ou as 09:30hs, em 2º convocação, com qualquer número de interessados presentes na Rua Sinésio Guimarães, 880 - Torre, João Pessoa - PB, 58013-120, sendo que em toda a assembleia onde será apreciada seguintes ordem do dia: A celebração de acordo coletivo para possibilitar a implantação da jornada de trabalho 12X36, bem, como para adequação e prorrogação da jornada de trabalho e intervalo intrajornada, pagamento do vale alimentação e obrigatoriedade do fornecimento do aviso prévio.

João Pessoa - PB, 31 de Março de 2023.
Roosevelt Batista de Carvalho Silva Junior
Presidente.

A MLBE Construções e Incorporações LTDA torna público que requereu à SEMAPA (Secretaria de Meio Ambiente, Pesca e Agricultura de Cabedelo) a Licença de Operação para um Edifício multifamiliar R2, contendo 4 unidades habitacionais no lote 5 da quadra D, Rua Nanci Clarice Tomazoni, Ponta de Campina, Cabedelo/PB, e não foi determinado estudo de impacto ambiental.

A Real Vide Construtora e Incorporadora LTDA, CNPJ n° 21.542.053/0001-04, torna público que requereu a SEMAPA – Secretaria de Meio Ambiente, Pesca e Aquicultura de Cabedelo a LP, LI e LO para Construção do Residencial Multifamiliar situado na Rua Professor Salatiel Fernandes de Medeiros, Loteamento Recanto do Poço, Lote n° 08, Quadra F, Bairro: Recanto do Poço, Cabedelo- -PB, CEP: 58105-052.

O Sr. Everaldo Mota Duarte CPF 806.634.194-68 torna público que requereu da SEMAM – Secretaria de Meio Ambiente de Conde a LICENÇA PRÉVIA E LICENÇA DE INSTALAÇÃO E LICENÇA DE OPERAÇÃO (LP, LI, LO), para atividade comercial, localizado na Quadra 05, Lote 12, Loteamento Planalto Nossa Senhora da Conceição em Conde/PB. CEP 58.322-000. (Conforme Resolução CONAMA nº 006 de 24/01/1986)

A COMPANHIA ESTADUAL DE HABITAÇÃO POPULAR - CEHAP-CNPJ/CPF Nº 09.111.618/0001-01, torna público que requereu a SUDEMA – Superintendência de Administração do Meio Ambiente, a LICENÇA DE OPERAÇÃO – através do Proc. 2023-001410/TEC/LO-0123, para o Bloco C e área de lazer do Condomínio Residencial Vista Bela II, no município de JOÃO PESSOA - PB.

PREVENÇÃO

A necessidade de cuidar dos olhos

Abril Marrom é dedicado às ações educativas para a população sobre importância de exames preventivos da visão

Carol Cassoli
carol.cassoli@gmail.com

Muitas pessoas acreditam que os olhos são a janela da alma. No entanto, é importante ter consciência de que esses pequenos órgãos são responsáveis pelo reflexo não apenas do interior imaterial, mas do físico também. Isso porque os olhos podem indicar problemas em outras partes do corpo. E, ao avaliar a saúde ocular de um paciente, o oftalmologista consegue notar indícios de problemas crônicos no coração, por exemplo. Pensando nisso, o mês de abril é voltado à prevenção da cegueira. A campanha Abril Marrom reforça a importância de cuidar da saúde ocular.

De acordo com a Organização Mundial da Saúde (OMS), tanto o crescimento quanto o envelhecimento populacional aumentam a possibilidade de que mais pessoas adquiram algum tipo de deficiência visual. A OMS estima que existam, no mínimo, 2,2 bilhões de pessoas com deficiência visual no mundo. Do total de casos, 65,2 milhões são de catarata e 76 milhões de glaucoma, duas das principais doenças oculares do Brasil, segundo o Ministério da Saúde (MS). Este cenário é, de fato, impulsionado pelo aumento da expectativa de vida da população, explica o oftalmologista da Fundação Centro Integrado de Apoio à Pessoa com Deficiência (Funad), Cristiano Oliveira. "Isso acontece porque quanto mais vivemos, mais doenças podemos ter, já que o organismo começa a se deteriorar e apresentar falências", descreve.

O MS aponta que algumas doenças potencialmente causadoras de cegueira nos adultos brasileiros são atrofia do nervo óptico, retinose pigmentar e degeneração macular relacionada à idade; uma doença degenerativa e progressiva que afeta a área central da retina, chamada de mácula. E, embora silenciosas, os especialistas paraibanos Cristiano Oliveira e Aganeide Palitot afirmam que essas doenças são reversíveis se tratadas a tempo.

> A Organização Mundial de Saúde estima que existam no mundo 2,2 bilhões de pessoas com problemas nos olhos

Cristiano, explica que, na maioria dos casos, a cegueira é tratável quando diagnosticada precocemente: "Para prevenir doenças oculares e manter a saúde ocular em dia, deve-se buscar a consulta com o oftalmologista e seguir suas orientações". O oftalmologista diz que há outros fatores que influenciam diretamente na saúde ocular das pessoas, como o tipo alimentação, a prática de exercícios físicos e o uso de telas.

Acompanhamento

Na Paraíba, a Funad presta atendimento para pessoas cegas de todas as idades. Além do serviço de orientação e mobilidade, que ensina pessoas com cegueira recente a utilizar a bengala e se deslocar com autonomia, a fundação também acompanha o cotidiano dessas pessoas, ajudando-as a adaptarem seus costumes à nova rotina e suas consequentes necessidades.

"Esses serviços são sempre associados ao atendimento com nossa equipe de psicologia para auxiliar, inclusive, na aceitação da nova condição (cegueira ou visão subnormal bilateral) do usuário", conta Cristiano Oliveira.

Em bebês e crianças com baixa visão, o estímulo visual é realizado o quanto antes e esses usuários também são acompanhados por terapeutas ocupacionais e psicólogos.

Foto: Freepik

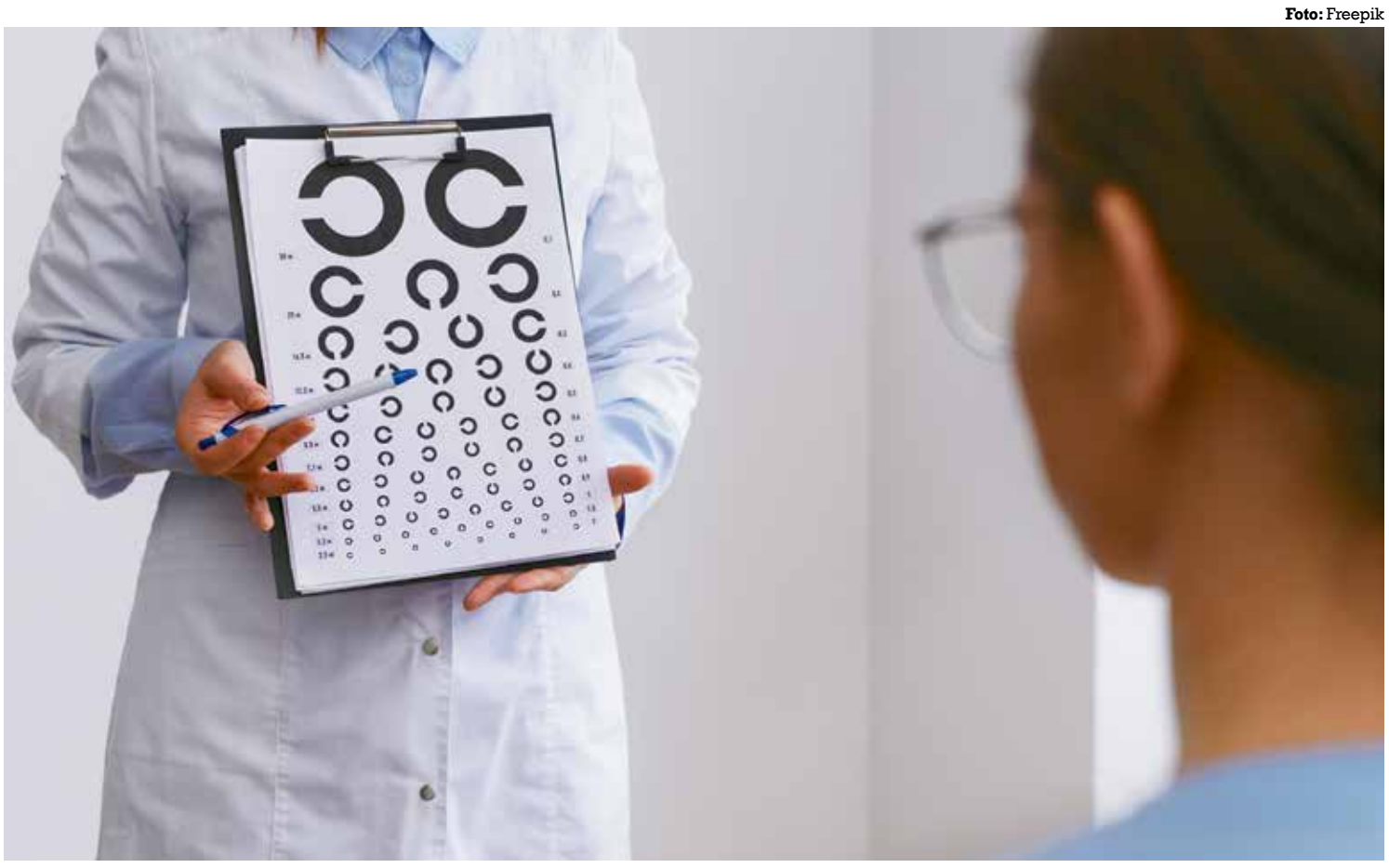

Na Paraíba, a Funad presta atendimento às pessoas cegas de todas as idades e oferece orientação a crianças com baixa visão

Exames revelam indícios de diversas doenças

Os dados do último Censo Demográfico (realizado em 2010), indicam que a deficiência visual prevalece entre os paraibanos. Dentre os demais tipos de deficiência, a visual acometia, em 2012, 823 mil pessoas. À época, esse número mostrou que 21,8% da população paraibana tinha dificuldade para enxergar mesmo com óculos. Desse total, mais de 142 mil pessoas relataram ter deficiência visual severa e 8.477 eram cegas.

Um estudo desenvolvido pelo Grupo de Especialistas em Perda da Visão, da Universidade de São Paulo, estima que, até 2050, a população mundial com cegueira deve chegar a 535 milhões de pessoas. Publicada na revista internacional The Lancet Global Health, a pesquisa também indica uma tendência de que, dentro dos próximos 27 anos, 866 milhões de pessoas tenham presbiopia (a chamada "vista cansada") não corrigida; 360 milhões tenham deficiência visual leve e precisem, por exemplo, de óculos e outros 474 milhões tenham deficiência visual moderada ou severa.

Para evitar o diagnóstico tardio, a oftalmologista e professora do curso de Medicina da Universidade Federal da Paraíba (UFPB), Aganeide Palitot, desenvolve pesquisas relacionadas às doenças do nervo óptico - como a doença glaucomatosa - e doenças neuro-oftalmológicas. Por ter colaboradores internacionais, este tipo de pesquisa contribui para a prevenção de importantes causas de cegueira irreversível não só na Paraíba como também no mundo.

A janela do corpo

Aganeide Palitot diz que, ao analisar os olhos de um paciente, é possível identificar até mesmo indícios de doenças como diabetes, reumatismo, sífilis e hipertensão arterial. Esses males influenciam no agravamento de, por exemplo, glaucoma e catarata. "Podemos diagnosticar doenças sistêmicas como toxoplasmose, problemas na tireoide, doenças da pele (como psoríase e hanseníase), enfermidades neurológicas e muitas outras, durante exame oftalmológico completo", descreve.

> **Raio-x**
>
> **Levantamentos do último Censo do IBGE apontavam que 21,8% da população tinha dificuldade para enxergar mesmo com óculos**

Aganeide ainda relata que, em um exame oftálmico completo, também é possível verificar complicações oftalmológicas com uso de fármacos, álcool e exposição excessiva à luz azul das telas.

Por alterarem a circulação de sangue na retina, diabetes e hipertensão podem levar a pequenos aneurismas, alterações no nervo óptico, hemorragias vítreas e até edemas retinianos. É por isso que é fundamental manter a saúde em dia, com visitas frequentes não apenas ao oftalmologista, mas a outros médicos especializados. Segundo Aganeide, a receita para a saúde dos olhos é simples: basta cuidar do corpo como um todo. "É preciso evitar exposição contínua à luz azul de telas; manter vida saudável com exercícios físicos e dieta equilibrada; usar corretamente as medicações prescritas e procurar o médico oftalmologista periodicamente", finaliza.

CAMPINA GRANDE

STTP realiza mudanças em vias do bairro da Liberdade

Foto: Codecom-CG

Intervenções são frutos de estudos técnicos do órgão de trânsito

A Prefeitura de Campina Grande, por meio da Superintendência de Trânsito e Transportes Públicos (STTP), está realizando diversas ações de melhoria na mobilidade urbana no bairro da Liberdade. Dentro deste trabalho, a partir de 10 de abril, a rua Severino Pimentel (que passa pela lateral do Supermercado Bom Q Só) será mão única, da Rua Pedro Otávio de Farias até a Avenida Almirante Barroso.

A medida faz parte de uma série de ações de mobilidade que tem o objetivo de desafogar a Av. Assis Chateaubriand e abrir novas rotas entre o Jardim Paulistano e a Liberdade, no caminho de ida e volta para o Centro da cidade.

A nova sinalização está sendo colocada e, seguindo o protocolo de planejamento baseado nos pilares comunicação, educação, simulação e implantação, os educadores da Divisão de Educação de Trânsito (Det) já estão no local e nas ruas adjacentes informando à população a respeito da mudança.

> Alterações nos sentidos das avenidas estão sendo implantadas com base em estudos técnicos de mobilidade

Após consolidada a mudança na Rua Severino Pimentel, será implantada, no dia 24 de abril, a mão única na Rua Getúlio Cavalcante (que passa na frente do Parque da Liberdade), no trecho entre a Rua Alagoas e a Aprígio Nepomuceno, formando um binário com a Severino.

Estudos técnicos

Essas alterações são baseadas em estudos diversos conduzidos por diversos setores da STTP (Superintendência, Financeiro, Trânsito, Transportes, Sinalização, Semafórica, Educação e Comunicação) e pelo Núcleo de Estudos de Acidentes de Trânsito (Neat), com apoio dos levantamentos do Drone Carcará, os quais apontaram as horários e pontos de fluxo mais intensos na região.

"Trata-se de garantir segurança viária para condutores de veículos motorizados, ciclistas e pedestres no bairro da Liberdade. Com essas mudanças, o tráfego na região vai ter mais fluidez, diminuindo o tempo de trânsito de veículos até o Jardim Paulistano, no caminho de quem vai e vem para o Distrito dos Mecânicos, passando pela recém-urbanizada Rua Maria Gomes Carneiro, no Tambor", explicou Carlos Dunga Júnior, superintendente da STTP.

REEDUCAÇÃO

Sudema realiza curso de boas práticas

A Superintendência de Administração do Meio Ambiente (Sudema) vai realizar nos dias 3 e 4 de abril o Curso de Boas Práticas Ambientais (CBPA).

O curso é destinado às pessoas que possuem penalidades por atos danosos ao meio ambiente e que tiveram bens apreendidos pela Sudema. O curso será na forma presencial, das 8h às 12h, e no turno da tarde, das 13h30 às 16h30.

Nas últimas edições, foi discutida a poluição sonora com casos que envolvem som automotivo, escavadeira, motosserra e outros equipamentos.

Para mais informações, o telefone de contato é: (83) 3221-9686. Os interessados podem entrar em contato também pelo e-mail ceda.sudema.jp@gmail.com.

O *traviarcado* de Bixarte

Cantora e compositora paraibana mergulha no universo pop com o lançamento do seu primeiro álbum de estúdio

Foto: João Arraes/Divulgação

'Traviarcado' é uma diversificação do rap que Bixarte representa, se expandindo para os ritmos latinos, etnopop, trap e influências do R&B

Joel Cavalcanti
cavalcanti.joel@gmail.com

Há cerca de um ano Bixarte anunciou que mudaria quase tudo em sua carreira: a sonoridade, as composições e o visual. Em conjunto com o novo conceito estético, ela retirou as iniciais MC de seu nome artístico e antecipou seu mergulho no universo *pop* com o álbum que produzia desde 2021 com a Natura Musical, o que acabou se confirmando com a antecipação do *single* 'Bibi perigosa'. Com o lançamento, nesta semana, de *Traviarcado*, o primeiro álbum de estúdio da cantora, compositora, poeta e atriz paraibana, o que se observa é uma diversificação do *rap* que ela representa e se expande para os ritmos latinos, *etnopop*, *trap*, batidas do *kettu* e influências de *rhythm and blues*.

A divulgação nas principais plataformas de música das nove faixas do álbum, todas compostas por ela a partir de 2019, já ultrapassa os 13 mil *players* em menos de 24 horas. As canções mantiveram a essência de um trabalho que valoriza o corpo e as lutas das pessoas trans e as referências que vêm dos terreiros de umbanda e candomblé. "Eu não deixo de cantar para Orixá, mas eu começo a cantar com um produto mais comercial", afirma a artista. Isso fica evidente já na canção 'Maria Padilha', que abre o disco homenageando a entidade aclamada como a dama da madrugada, rainha da encruzilhada e senhora da magia.

O respeito à ancestralidade é também outra fonte de adoração, a exemplo da música 'Xica Manicongo' em *feat* com 'A Fúria Negra', que fecha o álbum reverenciando a primeira travesti da história do Brasil – e de quem Bixarte retirou inspiração para seu nome social de Bianca Manicongo. "*Traviarcado* é o fim do patriarcado e o início do poder absoluto para as pessoas trans e travestis. A ideia desse disco é uma profecia. Estou profetizando o fim do patriarcado. Vai começar uma nova era em que o Brasil não mais vai ser o país que mais mata travestis. É isso que significa *traviarcado*: novas possibilidades, novos horizontes, que não seja a morte", explica a paraibana.

Mas novos ingredientes foram inseridos no repertório de Bixarte. Ela explora nas músicas inéditas o luxo, investindo em uma linha muito cara ao *rap*, que é a ostentação. "Eu sei que vou ficar cada vez mais milionária sempre que falar sobre minha liberdade", canta ela em 'Kettu'. Já em 'Preta cara', os versos iniciam: "Eles falando sobre coisa avulsa, eu ostentando com a bolsa da Gucci". O acessório da famosa marca italiana está presente ainda em 'Surreal': "E bolsa da Gucci comprada a vista / um prédio no cabelo é *ratatata*", canta Bixarte com Bia Ferreira. A aposta nesta vertente vem para reforçar a autoestima e empoderar através de um sucesso financeiro que é tão difícil atingir a quem sofre preconceitos de forma estrutural que impedem a ascensão social.

"No início, eu fiquei com medo de as pessoas pensarem que eu não fosse cantar o que eu já canto. Mas eu quis mostrar que, por ser uma artista paraibana, a gente é muito versátil. Conseguimos cantar música de axé, *rap* e pop, fazendo uma 'farofona'", revela Bixarte. Ela lançou ontem à noite o novo disco com um show no Sesc Pompeia, em São Paulo. "No palco, eu misturo tudo isso e criar um show bem magnético para que as pessoas consigam sentir, seja no amor, na fé ou na dor mesmo, com a poesia marginal que eu também trago sempre comigo. Isso vai ser muito importante para mim e para as meninas pretas que tiverem nesse show", considera ela, que complementa: "A expectativa é de cura, de vida e que as pessoas conheçam uma outra face da Bixarte e deem espaço para ela".

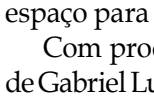

Traviarcado é o fim do patriarcado e o início do poder absoluto para as pessoas trans e travestis. A ideia desse disco é uma profecia. Estou profetizando o fim do patriarcado

Bixarte

Com produção executiva de Gabriel Lucena, o Gabrunca, a produção das nove músicas ficou a cargo de Big Jesi, maior parceiro e um dos grandes responsáveis por concretizar a nova guinada na carreira de Bixarte. A paraibana também procurou se cercar de vários outros artistas em parcerias que se encaixaram de forma orgânica em *Traviarcado* por serem também referências para Bianca. Um dos nomes mais influentes entre os *feats* é o da cantora mineira Urias, presente em 'Pitbull sem coleira'. Já 'Carta de Advertência' traz Winnit e Julian, e contesta o silenciamento recorrente de homens trans. Winnit é um consagrado *rapper* paulista e Julian, um nome recorrente da música *underground* paraibana. Drik Barbosa fecha as parcerias com a sensual 'Boyzin'.

Outra face que o país inteiro vai passar a conhecer em breve é a da atriz Bixarte. Depois de iniciar a vida artística aos oito anos no teatro, ela integra elenco da segunda temporada da série da Rede Globo *Cine Holliúdy*. "É uma personagem fixa na série. Ela é uma capanga e isso é tudo que eu posso adiantar no momento", confirma ela, que estará ao lado de nomes como Luisa Arraes, Heloísa Périssé e Letícia Colin. A nova série está prevista para estrear no dia 27 de abril, após a novela das 21h, *Travessia*.

Imagem: Divulgação

Com nove faixas, todas compostas pela artista a partir de 2019, o disco já ultrapassa os 13 mil *players* em menos de 24 horas

Através do QR Code acima, acesse o álbum na plataforma Spotify

Artigo

Carlos Pereira
cpcsilva15@gmail.com | Colaborador

Em 31 de março, a homenagem a Dom Pelé

Voltando de uma viagem ao Litoral Norte, na confluência das BRs 101-230, admirei a fachada do Hospital Metropolitano de Santa Rita que foi, tão bem, denominado de Dom José Maria Pires e que hoje salva muitos da pandemia.

E, revisitando os meus arquivos, voltei a ler a crônica que escrevi sobre ele, dias após sua morte, em 2017, e que, hoje, resolvo republicar para, novamente homenagear a sua memória:

Aquele corpo inanimado, estirado num caixão, com os cabelos brancos meio escondidos, o corpo de gigante vestido com o paramento com que dignificou o seu Arcebispado e uma face tranquila de um homem consciente de todo o bem que semeou e espalhou ao longo dos seus 98 anos.

Essa foi a última imagem que me ficou de Dom José Maria Pires, exposto e chorado durante toda uma terça-feira, na Basílica de Nossa senhora das Neves.

Quedei-me em silêncio a olhar o esquife que era homenageado por milhares de pessoas, homens e mulheres, idosos e jovens, crianças – enfim toda uma cidade que foi prestar, em respeitada fila indiana, sem atropelos, com algum choro e com profunda tristeza pela morte daquele que foi, sem dúvida, o maior entre os maiores.

E o que vi dificilmente vai fugir à minha memória: pessoas pobres, algumas mal vestidas, outras nem tanto, todas contritas e a maioria tocando a mão nas mãos de Dom José, enlaçadas pelo seu terço de Maria – como se quisessem segurar na mão de Deus. Foi quando o coral, acompanhado pelo órgão e todos os presentes, entoou o hino católico preferido pelo morto:

Se as águas do mar da vida /Quiserem te afogar / Segura na mão de Deus e vai! / Se as tristezas desta vida/Quiserem te sufocar, / Segura na mão de Deus e vai!

Nessa hora, uma emoção diferente me tomou o corpo e um arrepio me fez os braços tremer e confesso que chorei, baixinho, mas chorei. Pela grandeza daquele homem que mesmo inerte, naquele caixão de madeira, olhos fechados e mãos, grandes mãos entrelaçadas, espargia tanta admiração e fazia o seu povo, principalmente pobre, prestar-lhe homenagem tão sincera, tão bela!

Me acheguei mais perto do ataúde, mas não tive coragem de tocar no corpo de Dom José, aquele homem que enfrentou tantos desafios, que ajudou tanta gente, que enfrentou de peito aberto os poderosos de então, que quebrou preconceitos ao defender os negros, os pobres e principalmente os camponeses. Resignei-me em olhar, pela última vez, todo o seu corpo e me fixei no seu rosto e me lembrei do meu pai quando morreu. E entendi que eu também chorava naquele momento por um pai que, se não foi meu, tornou-se ao longo de sua vida de sacerdote, um verdadeiro pai dos pobres, dos negros, dos agricultores, dos injustiçados, de todos enfim que buscaram e obtiveram dele, não somente a fé e a solidariedade, qualidades que fizeram dele um homem completo.

Quando escrevi estas linhas, depois do seu sepultamento, me restou dizer que Dom José Maria merecia viver muito mais anos. Se ao homem foi dado o sublime direito de fazer o bem a todos, Dom José terá sido o exemplo da magnanimidade, do carinho, do afeto e da grandeza que marcaram toda sua existência.

Foi em paz o amigo e conselheiro Dom José. Foi engrandecer o céu, aquele homem do tamanho do mundo! Deus estava à sua espera...

■■■■

E, se durante algum tempo, ditadores mancharam a bandeira brasileira, usando-a para homenagear militares que, entre 1964 e 1979, torturaram e mandaram matar centenas de jovens e adultos – estudantes, jornalistas, professores, intelectuais e mulheres patriotas – é importante lembrar que muitos, mesmo torturados e sujeitos a todo o tipo de violência, tiveram a coragem de peitar aquele golpe que eles denominaram de "revolução".

Nos que foram conhecidos como "anos de cumbo", os milicos transformaram o 31 de março em feriado nacional. Deveriam tê-lo feito no dia seguinte, isto é, no dia 1º de abril que – como se sabe – é o famoso "dia da mentira".

Agora, em 31 de março de 2023, volto a render a minha homenagem a Dom José Maria Pires, o querido e inesquecível Dom Pelé – este sim, um revolucionário de verdade.

Cultura Popular

Irani Medeiros
medeirosirani@gmail.com | Colaborador

Massilon Leite (tipo popular)

Massilon Leite de Oliveira era filho de José Gomes de Oliveira e Alexandrina Rodrigues de Araújo. Era um cangaceiro pardo e de estatura mediana. Existem várias versões para o local de nascimento dele. Mesmo os historiadores contando com informações de familiares são desencontradas. É provável que o mesmo tenha nascido no ano de 1898, em Timbaúba dos Mocós, no estado de Pernambuco, de onde vieram seus pais, antes de se instalarem no povo de Cacimba de Areia, pertencente ao município de Patos, estado da Paraíba, na época, e depois para o município de Pombal, também na Paraíba. A maioria dos pesquisadores, dizem que ele era natural de Luís Gomes, no Rio Grande do Norte, talvez porque foi para lá que seus pais mudaram-se definitivamente, em 1924, os pais faleceram nesta cidade.

Massilon Leite entrou no cangaço no início de 1924, após matar de pistola um soldado que tentou desarmá-lo a mando do delegado da cidade de São Bento do Brejo do Cruz, Paraíba, para onde sempre ia nos dias de feira livre, beber e jogar baralho, pelo crime foi denunciado pelo Ministério Público. Fugindo, primeiro fez serviços de pistolagem, depois como a polícia não lhe dava sossego, entrou no cangaço. Um irmão seu, Manoel Leite de Oliveira, seguiu seus passos e tornou-se o cangaceiro Pinga Fogo.

Nos primeiros dias do cangaço e sabendo que a sua prisão poderia representar sua morte por haver matado um policial, formou um pequeno grupo, composto por Bronzeado, Luís Brilhante, Júlio Porto, Cajazeiras, José Coco, José Roque, José Pequeno e seu irmão Manoel Leite (Pinga Fogo), passando a agir nas divisas dos Estados da Paraíba, Ceará e Rio Grande do Norte, onde a geografia propiciava e mais a inoperância da polícia, garantia a ele e seu bando impunidade.

Em 4 de fevereiro de 1926, comandando um pequeno grupo vestindo a farda dos Batalhões Patriotas, ataca São Miguel de Paus dos Ferros, Rio Grande do Norte, onde se apropria de todas as armas e munições que encontrou na cidade, além de víveres e dinheiro, enquanto gritavam que agiam sob as ordens de Padre Cícero, para combater a Coluna Prestes, que por ali passara dois dias antes.

Foto: Reprodução

Leite entrou no cangaço no início de 1924

Em 25 de abril de 1926, em companhia dos cangaceiros Coqueiro, Peitada, José Pedro, João Domingos, João Boquinha e João Cândido (Negro Cândido), dizem alguns que por determinação da família Maia de Catolé do Rocha e outros fazendeiros a eles ligados, ataca Brejo do Cruz, onde mata pessoalmente Manuel Paulino Dutra de Moraes e o juiz municipal Augusto Resende, ferindo outras pessoas. Em 10 de maio de 1927, cumprindo ordens do seu protetor, cel. Isaias Arruda, de Missão Velha (CE), atacou a cidade de Apodi (RN), juntamente com Cajueiro, Bronzeado, Calango, Lua Branca, Rouxinol, Juriti, Limão, Júlio Porto, entre outros. A missão principal que lhe dera o coronel era matar o comerciante Manoel Rodrigues, de Apodi, por haver se negado a lhe dar dinheiro. No meio do ataque, incendiou e roubou várias casas comerciais, além de praticar espancamentos e depredações. Na saída da cidade, atacou o quartel de polícia, apoderando-se das armas e munições lá existentes e libertando todos os presos. É provável que tenha roubado a quantia de 40 contos de réis.

Participou do ataque a Mossoró, em 13 de junho de 1927, inclusive sendo um dos que mais incentivaram Lampião, a realizar o ataque, com a promessa de um farto butim, além de que se prontificou em fornecer todas as informações ao bando, já que conhecia toda a região, visto que antes, por ali, negociara com a venda de gado.

A existência do célebre cangaceiro Massilon é envolta em mistérios e lendas. Nem sempre é possível separá-los da realidade biográfica. As dificuldades começam pelo nome. Para alguns seria Antônio Massilon Leite, para outros Massilon Leite, Massilon Diógenes, Macilon ou Benevides. O historiador Honório de Medeiros, depois de longas pesquisas e intensa peregrinação no rastro do cangaceiro, chegou à conclusão de que ele, na verdade, se chamava Floriano Gomes de Almeida, conforme certidão do registro de óbito obtido em cartório e na qual constam os nomes corretos de seus pais. Não obstante, foi como Massilon que fez carreira no cangaço e se tornou conhecido.

Diz Honório de Medeiros, que Massilon tinha uma paixão por Julieta, filha do coronel Rodolpho Fernandes. Não se tem comprovação dessa paixão, são especulações. Quando do ataque à Mossoró Massilon teria dito: "que fiquem com todo o dinheiro. Eu só quero a minha Julieta".

Foi uma tarde chuvosa / De tempestade e trovão / Que Virgulino Ferreira, / Comandou o grande ataque / Com o fim de fazer saque / Da capital do Sertão / Vamos fazer grande feira / Ataquemos Mossoró. // Entraram em Mossoró / Dispostos a saquear / Foram recebidos a balas / Não deu nem pra começar / Da trincheira do prefeito / Cuspiam bala de um jeito / Que fez Lampião vazar. // Daqui pra frente vocês / Sabem o que aconteceu / Lampião fez o ataque / E Mossoró combateu / Hoje está na história / Mossoró com toda glória / Vivendo no apogeu.

Massilon logo após o ataque à Mossoró se despede de Lampião e ruma para o estado do Maranhão. Em março de 1928, no sítio Granjeiro, interior do município de Caxias, Massilon morre de "sucesso". Brincava com um amigo negro por nome Vicente, que dizia ter o corpo fechado, e foi baleado de maneira mortal. Tinha possivelmente 30 anos de idade. Outra versão é que o negro Vicente atirou em Massilon, que morreu depois de alguns dias. O seu irmão, cangaceiro Pinga Fogo, mata Vicente por vingança. Essa é a versão da morte do cangaceiro Massilon Leite.

Astier Basílio

astierbasilio@gmail.com

Ian Satunovski

Oriundo de uma família judaica, Iákov Satunovski nasceu em 1913, em Yekaterinoslav, à época pertencente ao império russo, atualmente a cidade se chama Dnipro e pertence à Ucrânia. Em 1927, ele foi estudar num ginásio técnico em Moscou, ocasião em que manteve contato com os poetas construtivistas e passou a escrever poemas.

De volta a Dnipro, Satunovski formou-se engenheiro químico, profissão na qual trabalhou até sua aposentadoria. Em 1941, com o início da Grande Guerra Patriótica, Satunovski estava servindo ao exército e foi convocado a lutar. Ferido no peito, ele foi afastado para se tratar. Passou a escrever em um jornal armeno ligado ao Exército Vermelho. Escrevia poemas humorísticos que agradavam aos soldados.

Em Praga, Satunovski mostrou seu caderno de poemas ao escritor Ilya Ehrenburg (1891-1967), que o aconselhou a não voltar à Rússia, pois não via como aquela poesia pudesse ser editada na União Soviética. Satunovski alegou razões familiares. Quando terminou a guerra, o poeta transferiu sua família para Elektrostal, cidade localizada na grande Moscou.

Satunovski entregou a Samuil Marshak (1887-1964), um dos maiores nomes da poesia para crianças na Rússia, uma carta de recomendação de Ehrenburg e passou a ter seus poemas infantis editados. Ao todo, foram publicadas 14 coletâneas de poemas para crianças.

Em 1961, Ian Satunovski tomou contato com o artista plástico Oscar Rabin (1928-2018) e passou a manter contato com os jovens poetas da Escola de Lianózovo, o que lhe deu novo ânimo para escrever.

Ian Satunovski teve seu talento reconhecido por uma das figuras mais radicais da poesia de vanguarda russa, o futurista Aleksiéi Krutchônikh (1986-1968). Por sua conexão com o futurismo, via Krutchônikh, e com os poetas da Escola de Lianózovo, Satunovski é tido por alguns críticos como uma ponte entre a primeira e a segunda vanguardas russas. Nos anos 1970, poemas de Satunovski começaram a aparecer na imprensa russa nos círculos de imigração. Por aquele período, o poeta fez uma gravação lendo vários de seus poemas. Seguramente, aquele material foi a base para um livro que se pretendia publicar em Paris, com ilustrações de Oscar Rabin, encarregado da edição. Mas temendo represálias, Satunovski pediu o cancelamento do projeto.

Além do humor, nos poemas de Satunovski havia o duro retrato da realidade. E essa dualidade pode ser vista neste poema, que traduzimos:

Tu te tornaste sátira e humor,
vives e nisto te alegras
que é possível à vida sobreviver sem dor
e a ninguém oferecer suas rezas.

Mas quanta dor há nesta vida! –
morrem crianças de escarlatina
A latrina é lavada por velhas.
a máscara de gás está chamando a guerra.
a máscara de gás está chamando a guerra.

■■■■

Yan Satunovski morreu em 1982. Sua obra completa foi lançada em 2012, com organização do poeta Ivan Akhmetyev. Ambos estão presentes no folheto *Escrevendo no escuro*, uma microantologia da poesia do *underground* soviético, com tradução e seleção minhas, a ser lançada em breve.

Foto: Reprodução

Poeta Satunovski: ponte entre a 1ª e a 2ª vanguardas russas

Colunista colaborador

USINA ENERGISA

Festival beneficente abre a programação de abril

Em João Pessoa, hoje e amanhã, festival Viannarte terá música, poesia e artesanato

Da Redação

Hoje (das 18h às 22h) e amanhã (das 17h às 21h), música, poesia e artesanato paraibano invadem a Usina Cultural Energisa, em João Pessoa, que abre a programação do mês lançando o Viannarte - Festival de Arte do Centro Espírita Vianna de Carvalho. O evento, que é beneficente, traz uma proposta de inclusão por meio de manifestações artísticas, fomento à economia criativa e muitas outras atrações. Os ingressos custam R$ 10 mais 1kg de alimento não perecível (renda revertida para obras sociais).

Nos dois dias de evento, haverá apresentações musicais, rodas de conversas, feirinha de artesanato e espaço *gourmet*. Entre as atrações estão os poetas Merlânio Maia, Giovana Guerra, Paulo Mourão, Noronha, Beto Melo e Jeovânia com o Sarau Poético, entre outros.

O Viannarte foi um dos projetos selecionados no Edital de Ocupação Não Oneroso da Usina Cultural Energisa, que selecionou mais de 20 propostas para compor a programação do espaço multicultural entre os meses de março e julho.

Apresentações musicais, de dança, teatro, feiras de economia criativa e festivais de cultura popular, dão a cara da programação mais acessível e multilinguagem da cidade de João Pessoa. Só em 2022, mais de 60 mil pessoas passaram pela Usina Energisa, movimentando a economia criativa local através das mais diversas linguagens culturais.

Foto: Usina Energisa/Divulgação

Evento tem uma proposta de inclusão por meio das manifestações artísticas

Em cartaz

ESTREIAS

DEMON SLAYER: TO THE SWORDSMITH VILLAGE (Demon Slayer: Kimetsu No Yaiba. Japão. Dir: Haruo Sotozaki. Animação. 12 anos). Tanjiro Kamado é um bom rapaz que, após a sua família ter sido massacrada, decide tornar-se um Caçador de Demônios na esperança de reverter a transformação da sua irmã em um ser demoníaco. CINÉPOLIS MANAÍRA 2 (dub.): 19h (apenas sex. e sáb.); CINÉPOLIS MANAÍRA 8 (leg.): 19h30; CINÉPOLIS MANGABEIRA 2 (dub.): 19h30 (exceto seg.).

A PRIMEIRA COMUNHÃO (La niña de la comunión. Espanha. Dir: Víctor Garcia. Terror. 16 anos). Sara (Carla Campra) teve que se mudar e simplesmente não se sente confortável na cidade. Lá ela tem uma melhor amiga chamada Rebe (Aina Quiñones). Um dia, elas se divertem em uma boate. Ao voltarem para casa, encontram uma estranha boneca trajando um vestido de comunhão, um objeto que transformará suas vidas em um pesadelo. CINÉPOLIS MANAÍRA 1 (dub.): 15h - 17h20 - 19h45; CINÉPOLIS MANAÍRA 8 (leg.): 22h10 (exceto sex. e sáb.); CINÉPOLIS MANGABEIRA 2 (dub.): 17h15 (exceto seg.).

SOMBRAS DE UM CRIME (Marlowe. EUA. Dir: Neil Jordan. Suspense. 16 anos). Os negócios do investigador particular Philip Marlowe (Liam Neeson) vão mal quando a bela Clare Cavendish (Diane Kruger) aparece em seu escritório decadente com uma missão para ele: seu amante Nico Peterson (François Arnaud) desapareceu sem deixar vestígios e Marlowe deve encontrá-lo. CINÉPOLIS MANAÍRA 1 (leg.): 22h15; CINÉPOLIS MANAÍRA 8 (dub.): 17h; CINE SERCLA TAMBIÁ 1 (dub.): 18h05 (sex., sáb. e qua.) - 20h15 (sex., sáb. e qua.); CINE SERCLA TAMBIÁ 3 (dub.): 18h05 (qui., dom. a ter.) - 20h15 (qui., dom. a ter.); CINE SERCLA PARTAGE 5 (dub.): 18h05 - 20h15 (exceto sex. e sáb.).

O URSO DO PÓ BRANCO (Cocaine Bear. Dir: Elizabeth Banks. Policial e Comédia. 18 anos). Em 1985, um avião carregado de mais de 200 quilos de cocaína cai em algum lugar no meio do nada na floresta da Geórgia. Os crimisosos, donos da droga, não querem correr riscos. Na busca pela valiosa substância, porém, eles percebem que outro ser foi mais rápido do que eles: um enorme urso preto está completamente chapado, ameaçando os traficantes, polícia e turistas da região. CINÉPOLIS MANAÍRA 3: 14h15 (dub.) - 16h30 (dub.) - 18h45 (dub.) - 21h10 (leg.); CINÉPOLIS MANGABEIRA 4 (dub.): 14h30 - 16h30 - 18h45 - 21h; CINE SERCLA TAMBIÁ 2 (dub.): 18h50 - 20h45; CINE SERCLA PARTAGE 4 (dub.): 18h50 - 20h45.

PRÉ-ESTREIA

DUNGEONS & DRAGONS - HONRA ENTRE REBELDES (Dungeons & Dragons: Honor Among Thieves. EUA. Dir: John Francis Daley e Jonathan M. Goldstein. Aventura. 12 anos). Em um mundo repelto de dragões e seres mágicos, um bando de aventureiros embarcam em uma jornada épica para recuperar uma relíquia. CENTERTPLEX MAG 4: 18h45 (dub.) - 21h30 (leg.); CINÉPOLIS MANAÍRA 2 (dub.): 19h (sex. e sáb.); CINÉPOLIS MANAÍRA 8 (leg.): 22h (sex. e sáb.); CINÉPOLIS MANGABEIRA 2 (dub.): 22h (sex. e sáb.); CINE SERCLA TAMBIÁ 3 (dub.): 19h (sex. e sáb.); CINE SERCLA PARTAGE 5 (dub.): 20h30 (sex. e sáb.).

CONTINUAÇÃO

A BALEIA (The Whale. EUA. Dir: Darren Aronofsky. Drama. 16 anos). Um professor recluso (Brendan Fraser) que vive com obesidade severa tenta se reconectar com sua distante filha adolescente para uma última chance de redenção. CENTERTPLEX MAG 2 (leg.): 20h30.

UM FILHO (The Son. Reino Unido, França. Dir: Florian Zeller. Drama. 14 anos). A vida de Peter (Hugh Jackman) vira de cabeça para baixo quando sua ex-esposa Kate (Laura Dern) aparece com seu filho, Nicholas (Zen McGranth). CINÉPOLIS MANAÍRA 11 - VIP (leg.): 15h45.

GATO DE BOTAS 2: O ÚLTIMO PEDIDO (Puss in Boots: The Last Wish. EUA. Dir: Tom Wheeler. Animação. Livre). O Gato de Botas queimou oito de suas nove vidas. Com apenas a restante, ele precisa encontrar a mítica Estrela dos Desejos, capaz de restaurar suas vidas. CENTERTPLEX MAG 1 (dub.): 16h; CINÉPOLIS MANAÍRA 4 (dub.): 13h (sáb. e dom.); CINÉPOLIS MANGABEIRA 3 (dub.): 13h15 (sáb. e dom.).

JOHN WICK 4: BABA YAGA (John Wick: Chapter 4. EUA. Dir: Chad Stahelski. Ação. 14 anos). Com o preço por sua cabeça cada vez maior, o lendário assassino de aluguel John Wick (Keanu Reeves) leva sua luta contra a Alta Cúpula enquanto procura os jogadores mais poderosos do submundo. CENTERPLEX MAG 1 (dub.): 21h; CENTERPLEX MAG 3: 16h30 (dub.) - 20h (leg.); CINÉPOLIS MANAÍRA 5 (dub.): 14h30 - 18h - 21h30; CINÉPOLIS MANAÍRA 6 (dub.): 13h15 - 16h45 - 20h15; CINÉPOLIS MANAÍRA 7: 13h45 (dub.) - 17h15 (dub.) - 20h45 (leg.); CINÉPOLIS MANAÍRA 10 - VIP (leg.): 14h - 17h30 - 21h; CINÉPOLIS MANAÍRA 11 - VIP (leg.): 18h30 - 22h; CINÉPOLIS MANGABEIRA 1 (dub.): 14h30 - 18h - 21h30; CINÉPOLIS MANGABEIRA 3 (dub.): 15h45 (exceto seg. e ter.) - 22h10 (exceto seg. e ter.); CINÉPOLIS MANGABEIRA 5 (dub.): 13h30 - 17h - 20h30; CINE SERCLA TAMBIÁ 5 (dub.): 15h50 - 19h; CINE SERCLA TAMBIÁ 6 (dub.): 16h50 - 20h; CINE SERCLA PARTAGE 1 (dub.): 15h50 (exceto qua.) - 19h; CINE SERCLA PARTAGE 2 (dub.): 16h50 - 20h.

PÂNICO 6 (Scream 6. EUA. Dir: Tyler Gillett e Matt Bettinelli-Olpin. Terror. 16 anos). Os quatro sobreviventes do massacre realizado pelo Ghostface, decidem busca de um novo começo em Nova York. Mas não demora muito para eles se tornarem alvo de um novo serial killer. CINÉPOLIS MANAÍRA 2: 13h30 (dub.) - 16h15 (dub.) - 19h (dub., exceto sex. e sáb.) - 21h45 (leg.); CINÉPOLIS MANGABEIRA 2 (dub.): 22h (exceto sex., sáb. e seg.); CINÉPOLIS MANGABEIRA 3 (dub.): 13h15 (sáb. e dom.); CINE SERCLA TAMBIÁ 4 (dub.): 15h40 - 20h30; CINE SERCLA PARTAGE 3 (dub.): 15h40 - 20h30.

SHAZAM! FÚRIA DOS DEUSES (Shazam! Fury of the Gods. EUA. Dir: David F. Sandberg. Aventura. Livre). Deuses antigos chegam à Terra em busca da magia roubada deles há muito tempo. Shazam (Zachary Levi) e seus aliados são lançados em uma batalha por seus superpoderes, suas vidas e o destino do mundo. CENTERPLEX MAG 1 (dub.): 18h15; CINÉPOLIS MANAÍRA 4 (dub.): 15h30 - 18h15 - 21h15; CINÉPOLIS MANGABEIRA 2 (dub.): 14h15 (exceto seg.); CINE SERCLA TAMBIÁ 2 (dub.): 16h20; CINE SERCLA TAMBIÁ 4 (dub.): 18h; CINE SERCLA PARTAGE 3 (dub.): 18h; CINE SERCLA PARTAGE 4 (dub.): 16h20.

65 – AMEAÇA PRÉ-HISTÓRICA (65. EUA. Dir: Scott Beck e Bryan Woods. Ficção científica. 12 anos). Em um planeta desconhecido, o piloto Mills (Adam Driver) rapidamente descobre que ele está preso na Terra... 65 milhões de anos atrás. CINÉPOLIS MANAÍRA 8 (dub.): 14h45.

CINE BANGÜÊ (JP) - ABRIL

ANDANÇA (Brasil. Dir: Pedro Bronz. Documentário. Livre). A vida e obra de Beth Carvalho. CINE BANGÜÊ: 1º/4 - 17h; 3/4 - 18h30; 8/4 - 15h; 12/4 - 18h30; 18/4 - 18h30; 27/4 - 20h30; 29/4 - 19h.

BELAS PROMESSAS (Les Promesses. França. Dir: Thomas Kruithof. Drama. 14 anos). Destemida prefeita (Isabelle Huppert) sempre se envolvendo com os mais desfavorecidos para salvar a cidade da miséria e desemprego. CINE BANGÜÊ: 2/4 - 16h; 4/4 - 18h30; 6/4 - 18h; 10/4 - 18h30; 15/4 - 17h; 18/4 - 20h30.

O COLIBRI (Il colibrì. Itália. Dir: Francesca Archibugi. Drama. 14 anos). Conhecido como "Colibri", rapaz (Pierfrancesco Favino) tem uma vida de coincidências fatídicas, perdas e amores absolutos. CINE BANGÜÊ: 13/4 - 19h30; 16/4 - 18h; 19/4 - 20h30; 22/4 - 19h; 23/4 - 18h; 25/4 - 17h30.

MALI TWIST (Twist À Bamako. França, Canadá e Senegal. Dir: Robert Guédiguian. Drama. 14 anos). Em Mali, 1960, jovens de Bamako dançam o twist do rock e sonham com a renovação política. CINE BANGÜÊ: 6/4 - 20h; 9/4 - 18h; 11/4 - 20h30; 20/4 - 20h30; 24/4 - 18h; 26/4 - 20h.

O MASSACRE DA SERRA ELÉTRICA (The Texas Chainsaw Massacre. EUA. Dir: Tobe Hooper. Terror. 18 anos). Clássico de 1974 restaurado. CINE BANGÜÊ: 1º/4 - 19h; 4/4 - 20h30; 8/4 - 19h30; 12/4 - 20h30; 15/4 - 19h; 17/4 - 18h; 26/4 - 18h; 30/4 - 16h.

MATO SECO EM CHAMAS (Brasil. Dir: Joana Pimenta e Adirley Queirós. Documentário. 14 anos). A história das Gasolineiras de Kebradas, tal como ecoa pelas paredes da Colméia, a Prisão Feminina de Brasília (DF). CINE BANGÜÊ: 2/4 - 18h; 11/4 - 17h30; 19/4 - 17h30; 30/4 - 18h.

MEDUSA (Brasil. Dir: Anita Rocha da Silveira. Terror. 14 anos). Uma gangue de mulheres fazem o melhor que podem para controlar tudo ao seu redor (até mesmo outras mulheres) para resistir à tentação. CINE BANGÜÊ: 5/4 - 18h; 8/4 - 17h; 10/4 - 20h30; 17/4 - 20h; 25/4 - 20h30.

MEMÓRIA SUFOCADA (Brasil. Dir: Gabriel Di Giacomo. Documentário. 14 anos). Coronel Ustra é o único militar condenado como torturador durante a ditadura. O ex-presidente Jair Bolsonaro o exalta como um herói. Mas qual é a verdade?. CINE BANGÜÊ: 3/4 - 20h30; 5/4 - 20h30; 13/4 - 18h; 16/4 - 16h; 22/4 - 17h; 24/4 - 20h30.

PARA'I (Brasil. Dir: Vinicius Toro. Drama. Livre). Menina guarani começa a questionar seu lugar no mundo. CINE BANGÜÊ: 20/4 - 18h30; 22/4 - 15h; 29/4 - 15h.

PERLIMPS (Brasil. Dir: Alê Abreu. Animação. Livre). A jornada de aventura e fantasia de Claé e Bruô, agentes secretos de reinos rivais. CINE BANGÜÊ: 1º/4 -15h; 9/4 - 16h; 15/4 - 15h; 23/4 - 16h; 29/4 - 17h.

Serviço

• **Funesc** [3211-6280] • **Mag Shopping** [3246-9200] • **Shopping Tambiá** [3214-4000] • **Shopping Partage** (83)3344.5000 • **Shopping Sul** [3235-5585] • **Shopping Manaíra** (Box) [3246-3188] • **Sesc - Campina Grande** [3337-1942] • **Sesc - João Pessoa** [3208-3158] • **Teatro Lima Penante** [3221-5835] • **Teatro Ednaldo do Egypto** [3247-1449] • **Teatro Severino Cabral** [3341-6538] • **Bar dos Artistas** [3241-4148] **Galeria Archidy Picado** [3211-6224] • **Casa do Cantador** [3337-4646]

Crônica Em destaque

Thomas Bruno Oliveira
thomasbruno84@gmail.com

Saudades de Agenor Jr.

Nos conhecemos em uma visita que fiz ao seu pai, Agenor, quando ele e eu estudávamos o curso de especialização em História da PB e do Brasil na extensão da FIP, em Campina Grande. De tanto ele falar em mim, aguçou a curiosidade da família e fui convidado a conhecer você e seus irmãos. De um certo ciúme, foi amor à primeira vista, uma parceria que nasceu em sentimento e se fortaleceu a cada encontro, em cada momento.

Tive uma experiência incrível com você "caboco véi" como diz o matuto, pessoa de uma personalidade extremamente forte, destemido em seus sentimentos, disposto em suas vontades, tão parecido com seu pai, meu querido amigo Agenor, e forjado nas dificuldades e superações da vida. Amante do Treze e Corinthians, sem esquecer o Nacional de Patos, onde morou com a família na infância; apaixonado pela vida, pelas coisas desse mundo e tantas foram as passagens que tivemos juntos, da vida boêmia ao seio familiar, de nossas conversas e de uma tarde épica que vivemos e me marcou: você, sua irmã Najara e eu, na varanda do sítio Colosso, ouvindo a "sofrência" que já estourava no rádio, lembrávamos de antigos amores e "roemos" glamourosamente por pecados existentes em nossas mentes, brindando doses e mais doses de rum. Ali selamos ainda mais uma amizade forte e verdadeira, cheia de sortilégios, como eu brincava, repleta de ternura e hombridade.

Nosso último encontro, na varanda do Colosso, me apresentaste sua mais nova filha, acompanhada da irmãzinha e da carinhosa mãe. Você em serviço, com a farda da mortuária Maranata, camisa social branca com botões duplos, e eu brincava com a dificuldade em se vestir e se despir. "Thomas, tu é demais, sempre na resenha". Observou eu tomando umas doses com seu Pai e lembrando da última vez que bebericou. "Agora sou homem sério!" (risos) e, realmente, você já era as mãos e os pés de seus pais Agenor e Dona Corrinha no empreendimento familiar, a mortuária e plano pós vida Maranata, na sua Juazeirinho, ao mesmo tempo em que cursava direito. Quantas foram as brincadeiras e a curtição em carreatas políticas em Juá, presença em bares, celebração em festas com eleitores e o vira-vira de votos.

Na última semana, depois de alguns dias recluso em um hospital, Deus te chamou para uma missão. Mas o que houve? Não houve nada! Sua presença foi cobrada nas trincheiras do céu e Ele recorre aos escolhidos. Partistes para o outro lado muito cedo sem combinar conosco, mas fostes chamado. Sensibilizado, arrasado e destroçado ficamos com a sua ausência que não vai deixar de doer jamais. Sei demais do quanto você é querido em toda a cartografia urbana e rural de Juazeirinho, mas, especialmente, em seu seio familiar. Lembrar de suas lindas filhinhas, de Átina em um relacionamento anterior e das duas lindas "formiguinhas" com a nova esposa, dói pensar que elas cumprirão seus crescimentos sem a tua presença, sem teus ensinamentos e conselhos, mas saberão sim do seu legado. "Desça daí para não cair!", quando as duas princesinhas estavam subindo no pé de seriguela do Colosso. "Oxe Papai, a gente não cai não", dizia uma delas, momento que abracei e dei um cheiro na cucuruta. Seu irmão Neto e suas irmãs Naara e Najara são testemunhas da saudade que deixas. Juazeirinho lhe rendeu as devidas homenagens, retribuindo o cuidado e respeito que você teve com toda a sociedade em sua dedicação ao trabalho.

Eu não soube lidar com sua partida, tive uma crise nervosa, fiquei aos prantos e tentei me recompor, não consegui. Esses tempos estão sendo muito fortes, me fragilizaram muito. Perdi para a pandemia muitos amigos, um tio e tia e, emocionalmente abalado, não consegui cumprir as homenagens nem adentrar aos velórios. Certa noite, tomado pela Covid, chorei até dormir achando que morreria em minutos. Chorei novamente quando acordei e vi a luz do dia.

Tentei, mas não consegui ver as duas pessoas que mais te amaram nessa vida. Não tive como encarar Agenor nem Dona Corrinha nessa semana, como fiquei tocado e doído com tudo isso, como me cobrei e o quanto me senti fraco e arrasado com tudo. Ah meu amigo, que dor é essa? Agenor me disse que: "Não é fácil meu amigo, mas aqui temos que tomar uma direção, a vida continua, mesmo que a gente fique em uma fragilidade fora do normal, numa perda irreparável, em todos os sentidos, mas Deus é maior e vamos seguir até quando ele permitir a gente por aqui". Uma grandeza enorme, ilustre e comovente. Chorei copiosamente ouvindo essas palavras, misturando a saudade, sentimentos vários e uma dor da partida.

Precisamos seguir, tomar um norte, mas nunca esqueceremos de sua força, garra, dedicação à família e ao trabalho. Consternados com sua partida e sabendo que com ela morremos um pouco, que Deus te dê o céu meu amigo, eternas saudades e a nossa homenagem tão merecida e igualmente sofrida.

Colunista colaborador

CINEMA

Clássico do terror retorna às telonas

Hoje, na capital, nova grade de programação mensal do Cine Bangüê estreia com 'O Massacre da Serra Elétrica'

Da Redação

Nos anos 1970, entre os principais filmes de terror, é impossível não deixar de se lembrar dos longas que se transformaram em clássicos do gênero como *O Exorcista* e *O Massacre da Serra Elétrica*, este último é também uma síntese de como a nova geração de Hollywood na época estava tomando as telonas.

Entre as estreias da grade de programação mensal do Cine Bangüê, sala de cinema que está localizada no Espaço Cultural José Lins do Rego, em João Pessoa, está a versão restaurada do filme dirigido por Tobe Hooper. Por conta da celebração dos 50 anos de suas filmagens — seria lançado originalmente no ano seguinte, em 1974 — *O Massacre da Serra Elétrica* entra em cartaz exclusivamente no Bangüê, com sessão hoje, às 19h (confira outros dias e horários na seção *Em Cartaz*, na página 11).

Os ingressos para as sessões custam R$ 10 (inteira) e R$ 5 (meia) e a bilheteria abre uma hora antes da exibição. O pagamento pode ser feito em espécie ou via PIX.

Com uma pegada "crua", o filme revelou ao mundo o vilão conhecido como Leatherface, interpretado pelo islandês Gunnar Hansen. O psicopata que usava uma máscara de pele humana se tornou uma das figuras mais assustadoras do cinema se juntando à galeria de nomes como Jason da franquia *Sexta-Feira 13*, Freddy Krueger, de *A Hora do Pesadelo*, e Michael Myers, de *Halloween*.

Considerado um dos principais filmes fundadores do gênero *slasher* (lê-se muito *gore* e matança), a trama acompanha um grupo de amigos cruzando o Texas, nos EUA, atrás da antiga casa da família de uma delas (interpretada pela Marilyn Burns). Nessa jornada, acabam se deparando com uma família de canibais.

Outras estreias

Além de *O Massacre da Serra Elétrica*, mais cinco produções entram em cartaz ao longo do mês no Bangüê:

O nacional *Para'í*, de Vinicius Toro, conta a história de uma menina guarani que encontra por acaso um milho que nunca havia visto e, encantada com a beleza de suas sementes coloridas, busca cultivá-lo. A partir dessa busca, ela começa a questionar seu lugar no mundo.

Outra produção brasileira (e bastante atual) é o documentário *Memória Sufocada*, dirigido por Gabriel Di Giacomo. O mote é o Coronel Ustra, único militar condenado como torturador durante a ditadura. Por outro lado, o ex-presidente Jair Bolsonaro o exalta como um herói. Através de buscas pela *internet*, o passado do Brasil vai sendo reconstruído e acaba esbarrando no presente.

No franco-italiano *O Colibri*, de Francesca Archibugi, acompanhamos a vida de um homem conhecido como "Colibri", com um cotidiano de coincidências fatídicas, perdas e amores absolutos.

Indicada ao Oscar de Melhor Atriz por *Elle* (2017), a francesa Isabelle Huppert vive uma corajosa prefeita em *Belas Promessas*, de Thomas Kruithof. Ela tem que administrar uma cidade empobrecida nos arredores de Paris, com a sua carreira política perto do fim, e perto das novas eleições.

Por fim, *Mali Twist*, de Robert Guediguian, se passa em Mali, no ano de 1960. Enquanto os jovens dançam o *twist* e o *rock'n'roll* recém-importado do Ocidente, os mesmos sonham com uma renovação política no país.

Na programação, ainda continuam os filmes nacionais do mês passado: o documentário *Andança*; a animação *Perlimps*; e os dramas *Mato Seco em Chamas* e *Medusa*.

Fotos: Divulgação

De cima para baixo: entre as seis estreias do Bangüê estão o icônico psicopata Leatherface de 'O Massacre da Serra Elétrica', o drama franco-italiano 'O Colibri' e o ritmo dançante de 'Mali Twist'

PATRIMÔNIO

Na próxima segunda-feira, FCJA promove uma palestra sobre azulejaria portuguesa

Guilherme Cabral
guilhermecabral@epc.pb.gov.br

O professor e museólogo Estácio Fernandes, da Universidade Federal da Bahia (UFBA), proferirá palestra sobre o tema "Pequeno histórico da azulejaria portuguesa e aspectos de conservação e restauro" na próxima segunda-feira (dia 3), a partir das 9h, no auditório da Fundação Casa de José Américo (FCJA), em João Pessoa. O evento gratuito é realizado pela própria instituição e também contará com as participações dos pesquisadores e especialistas Felipe E. Silva e Carlomano Abreu, ambos da UFPB.

"Pretendo falar sobre a azulejaria portuguesa, apresentando um histórico de como surgiu em Portugal, a sua evolução, através dos anos, estilos que representam e também sobre os locais onde se encontra a azulejaria no Brasil, na região Nordeste e na Paraíba, bem como as formas de manter a conservação e restauração", resumiu Fernandes. "Esse evento é muito importante porque, por exemplo, falarei desse tipo de azulejaria na Paraíba. Trabalhei muitos anos como consultor, no Centro Cultural São Francisco, e os painéis que estão nos nichos do adro da Igreja de São Francisco, que retratam a *Paixão de Cristo*, são azulejos artísticos atribuídos ao português Policarpo de Oliveira Bernardes e considerados os únicos desse artista da metade do século 18 existentes no Brasil", disse o professor e museólogo.

Foto: Acervo Pessoal/Facebook

Palestrante será o professor e museólogo Estácio Fernandes (UFBA)

Estácio Fernandes ainda destacou que na nave da Igreja de Santo Antônio, que integra o conjunto arquitetônico da Igreja de São Francisco, existem painéis representando a saga de José do Egito produzidos por outro artista português, chamado Teotônio dos Santos, que foi contemporâneo de Policarpo de Oliveira Bernardes. "Quanto a Teotônio dos Santos, também existem obras em outros estados, como a Bahia e Pernambuco", comentou o especialista. Ele disse que, no evento, o arquiteto, urbanista, mestrando pela UFPB e pesquisador das expressões de arte e arquitetura colonial na Paraíba, Felipe E. Silva, e o engenheiro civil que atua em conservação e restauro, Carlomano Abreu, deverão falar sobre os trabalhos que realizam em suas respectivas áreas.

Estácio Fernandes vem mantendo em andamento pós-graduação na especialização em Arte e Patrimônio Cultural na Faculdade São Bento e já possui, em seu currículo, diversas experiências profissionais. De 2020 a 2022, por exemplo, foi o autor do projeto e responsável técnico pelo restauro dos azulejos portugueses do século 19 da Igreja dos Martírios, em Maceió (AL), bem como foi o especialista que coordenou a restauração dos azulejos portugueses do século 18 do Convento de São Francisco, em Salvador (BA). Em 1993, ele foi instrutor no treinamento de restauração de azulejos para os técnicos do Centro Cultural de São Francisco, em João Pessoa.

Aldeia

Fernando Moura | fernandomoura.pb@gmail.com

Eles

O Bar do Baiano, cidadela etílico-artística encravada no bairro dos Bancários, reduto de boêmios, músicos, poetas, escritores, atores, cineastas, artistas plásticos, fotógrafos, professores, humoristas, sindicalistas, torcedores, perus e outros bichos estranhos da diversificada fauna social da cidade, abriga em suas calçadas quase cinquentenárias rastros de passos cambaleantes de gente que deu – e dá – uma leveza indescritível ao ambiente, recebendo a chancela invisível de "república independente", onde todas as correntes filosóficas e tramas de botequins são bebericadas com moderação e simpatia.
Em bandos serelepes ou curvadas solidões, seus frequentadores sentem-se e sentam-se em casa, acreditando fazer parte de uma antiga monarquia anárquica, protegida por nobres e fidalgos, vestidos com armaduras de vidro e capas de papel.

Baiano, o primeiro, e Didi, o atual guardião da fortaleza, integram essa galeria nobiliárquica. Encantados, Lúcio Lins e Vander Farias circulam pelas mesas em espíritos e histórias. Dos atuais nobres mais fiéis, Bebé de Natércio, Régis Soares, Ulisses Barbosa, Alexandre Macedo, Salvador Alcântara, Junior Targino e mais uma legião de outros homens e mulheres de sangue tropical. O profícuo escritor Hildeberto Barbosa Filho é um dos destaques desse enredo. Mais contido na atualidade, já foi presença certa em noitadas, tertúlias e *jam sessions* do lugar. Quando, em ocasionais ausências, era lembrado por alguém mais sóbrio, Gilson Renato esclarecia ao incauto: "Foi em casa escrever um livro. Volta já".

Barbosa volta com mais dois: *Cemitério Vivo* e *Zé Lins: engenho e arte*. Ambos serão lançados às 10h30 de hoje, no Bistrô 17, ao lado da Basílica de Nossa Senhora das Neves. Mudou de bar, momentaneamente, mas não deixou de escrever com assiduidade, paixão e profundidade. Só não há garantia que ele esteja o tempo todo por lá. Talvez vá em casa escrever mais um livro, voltando rapidinho para brindar com os amigos da corte. Tim-tim!

■■■■

Entre um gole de Cuba Libre e uma mordiscada na agulha frita, esparramados nas areias da praia de Iracema, em Fortaleza, após uma semana exaustiva de curso de *marketing* bancário, a revelação do parceiro de quarto me deixaria estupefato: há oito meses vinha mantendo vida dupla. Em horas furtivas, cada vez mais frequentes, abandonava mulher, o casal de filhos e se afogava nos sedosos lençóis da jovem amante. Montara casa, aplacara a fome e afastara a moça das drogas. O que começara como um gesto – dizia – solidário, acabara em paixão ardente. Ouço a confidência sem julgamento e me calo, sem alarde. Ainda em lua de mel, no começo da década de 1980, desconhecia temas e dramas similares. Apenas não entendia como o colega poderia trocar sua linda, elegante e inteligente mulher por quem quer que fosse. Não atentava mesmo pra nada.

Meses depois, rompido o matrimônio, saberia por terceiros o lado oculto daquelas lágrimas indiscretas, derramadas em solo cearense: a moça com quem passara a dividir teto, êxtases e transtornos era, na verdade, um viril e simpático rapaz. O enrustido aflorara. Raspara a barba, mudara de emprego e decidira abrir as cortinas do palco sombreado, recomeçando a vida em outra cidade, bem longe daqui. Nunca mais o veria de novo.

Foi a maior mentira que me pregaram até hoje. E nem era abril. Entrava agosto.

■■■■

Que os céus rufem os tambores para receber Glauco Andreza, o mago das baquetas. Mesmo descompassados, nossos corações batem por sua memória retumbante. Valeu, negão!

■■■■

Invariavelmente, dias de sábado são alegres, envolventes e úteis aos seres. Deveriam ser chamados de "sábada".

■■■■

Para Geo, meu lado mais adocicado, evaporado em nuvens de algodão. Vira e mexe, lambo seu rosto volátil, salgado de saudade. A vida é agridoce.

Colunista colaborador

PRIMEIRA DO PAÍS

PB terá Casa da Mulher Brasileira

Anúncio foi feito pelo ministro da Justiça, Flávio Dino, ao lançar o Pronasci 2 com o governador João Azevêdo

Iluska Cavalcante
cavalcanteiluska@gmail.com

A Paraíba é o primeiro estado do país a receber investimentos do Governo Federal para construir uma Casa da Mulher Brasileira, que tem o objetivo de assistir mulheres em situação de violência de gênero. O ministro da Justiça, Flávio Dino, fez o anúncio ontem, durante a solenidade de lançamento do Programa Nacional de Segurança com Cidadania (Pronasci 2) na Paraíba, que, ao todo, contará com o investimento de R$ 20 milhões na segurança do Estado.

O valor será distribuído para a Casa da Mulher Brasileira, que receberá R$ 14 milhões de investimento; a entrega de seis viaturas, destinadas à Patrulha Maria da Penha e à Delegacia da Mulher, que somam o valor de R$ 1 milhão. Além do valor de R$ 5 milhões, que foi repassado ao Estado para ser utilizado de acordo com as diretrizes do programa, na segurança pública local.

Com um discurso que citou versículos bíblicos sobre paz, justiça e encorajamento, o ministro ressaltou, na solenidade que aconteceu no Espaço Cultural José Lins do Rêgo, em João Pessoa, a importância da segurança pública valorizar seus profissionais e assistir pessoas em vulnerabilidade social.

O Pronasci 2 foi retomado pelo Governo Federal e entre seus principais eixos está o combate à violência de gênero e o fomento de políticas de segurança pública com foco em territórios mais vulneráveis e com altos indicadores de violência; além do combate ao racismo estrutural e apoio às vítimas da criminalidade.

Flávio Dino enfatizou, ainda, a política fomentada pelo presidente Lula (PT) de olhar para a necessidade de cada Estado, individualmente. Na Paraíba, ele comentou da sua boa relação com o governador João Azevêdo (PSB) e da importância de priorizar o Estado na implantação da Casa da Mulher Brasileira. "Evidentemente no caso de João Azevêdo nós temos a amizade e a fraternidade pelo fato de termos sido governadores juntos. Temos uma relação de muita confiança e por isso a Paraíba, inclusive, é a primeira cidade que nós estamos efetivando esse ciclo com a Casa da Mulher. Porém, nós estamos investindo em todos os estados", comentou.

O governador da Paraíba, João Azevêdo (PSB), reiterou que, apesar dos investimentos do Estado já realizados na segurança pública, com a parceria do Governo Federal será possível ampliar ainda mais o combate à violência em todos os 223 municípios da Paraíba. "Não existe política pública que esteja tão bem estruturada que não precise de aprimoramento. E segurança pública requer investimento e atenção. Então uma parceria como essa de que aqui na Paraíba ela dará continuidade, com a Casa da Mulher, em programas de muito êxito como a Patrulha Maria da Penha, um programa implantado em 2019 e até hoje já protegeu e salvou milhares de mulheres de violências domésticas", disse.

> O Pronasci 2 vai investir R$ 20 milhões na segurança da Paraíba, sendo R$ 14 milhões para a instalação da Casa da Mulher Brasileira

Enquanto isso, o secretário de Segurança Pública e da Defesa Social, Jean Nunes, pontuou o alinhamento entre o Governo do Estado e o Governo Federal nas suas políticas públicas. Ele ressaltou que boa parte do que é trabalhado no Pronasci já vem sendo realizado na Paraíba e que a parceria deve fortalecer ainda mais esses programas.

"É a reafirmação do alinhamento entre a política que o Governo do Estado vem implementando e aquilo que o Governo Federal traz, resgatando o Pronasci. Uma política importante, que foi desativada nos últimos anos, mas que com esse resgate mostra o acerto do nosso governo quando ele traz a políticas de prevenção e ações de violência contra a mulher, a ressocialização de presos e egressos, uma uma série de políticas, de eixos que a gente já vem trabalhando e implementando", comentou Jean Nunes.

Reafirmando a ampliação das ações do Estado, a secretária da Mulher e da Diversidade Humana, Lídia Moura, lembrou que a Patrulha Maria da Penha existe desde 2019 com recursos estaduais e que, agora, com novos investimentos, poderá se estender para outros municípios, beneficiando ainda mais mulheres.

"A Paraíba faz esse programa com recursos próprios do tesouro desde 2019. É um programa premiado, um programa que não perdeu nenhuma mulher para o feminicídio desde então e que o governador João Azevêdo determinou que deve se estender para todo o Estado. Estamos em 100 municípios e vamos mais adiante agora para completar todos os municípios. Então, a chegada do Governo Federal trazendo viaturas, equipando a patrulha, significa que o Governo Federal entrou nesta política e chega para reforçar", reafirmou Lídia Moura.

O evento contou, ainda, com autoridades, a exemplo do prefeito Cícero Lucena (Progressistas) e de representantes da Bancada Federal paraibana e da Assembleia Legislativa da Paraíba (ALPB). O deputado estadual Wilson Filho (Republicanos) ressaltou a importância do trabalho da Polícia Militar no enfrentamento de eixos abordados pelo Pronasci. "Chegam para somar ao trabalho de combate à violência contra a mulher. Acompanhamos de perto o trabalho brilhante da Polícia Militar nesse enfrentamento e vamos continuar trabalhando por recursos dessa natureza", disse.

Também presente na solenidade, o deputado federal Wilson Santiago (Republicanos), enfatizou que o governador João Azevêdo receberá o apoio da Bancada Federal da Paraíba para fomentar as políticas de segurança pública. "É um trabalho em conjunto. O governador pode sempre contar com a bancada e nós não mediremos esforços em nenhum instante para concretizar aquilo que de fato é de interesse da Paraíba. O governador, como todos sabem, tem procurado não só fortalecer os programas, como implementar outras ações, outros programas que servem de exemplo para o Brasil inteiro".

O ministro Flávio Dino disse que Governo Federal está olhando para a necessidade do Estado

Foto: Ortilo Antônio

O governador João Azevêdo disse que é possível ampliar ainda mais o combate a violência

Programa vai combater violência de gênero desde o ato da denúncia

De acordo com a coordenadora do Programa Nacional de Segurança Pública com Cidadania (Pronasci), Tamires Sampaio, a Casa da Mulher Brasileira vai atender as mulheres em situação de violência de gênero desde a denúncia até o acompanhamento psicológico e social. "Um dos eixos principais do Pronasci é o enfrentamento da violência contra a mulher. A gente quer fortalecer cada vez mais esses projetos realizados na Paraíba e garantir que a violência diminua. A Casa da Mulher é um espaço que reúne um conjunto de políticas. Ali tem a Delegacia da Mulher, tem a Promotoria de Justiça, tem a Assistência Social, a psicóloga, tem o abrigo para as mulheres ficarem, tem um espaço para as crianças. É um ciclo pra garantir a denúncia e o acolhimento das mulheres".

A capitã da Polícia Militar da Patrulha Maria da Penha, Gabriela Jácome, comentou que o trabalho realizado pelo programa com as mulheres que solicitaram medida protetiva é diário e ininterrupto. Segundo ela, com as viaturas, a assistência será ainda melhor. "Essas viaturas serão utilizadas para compor policiamento e para reforçar o policiamento nas áreas que tiveram maiores índices de feminicídio nos últimos anos. Então a mulher que solicitou a medida protetiva e está inserida no programa será contemplada com mais rotas de monitoramento e com policiamento mais presente", disse.

COMUNICADO DE RECALL

A Unigrà Brasil Indústria e Comércio de Produtos Alimentícios LTDA informa aos consumidores:

O lote 23031, com o prazo de validade até: 26 de janeiro de 2024 e o lote 23032, com o prazo de validade até: 27 de janeiro de 2024 do produto Creme de Avelã com Cacau – Cavella Gran Nocciola, serão recolhidos por determinação da Agência Nacional de Vigilância Sanitária, observando a resolução nº 655 de 24 de março de 2022- ANVISA.

Os produtos têm peso nominal de um quilo e um grama em embalagem manga tipo bisnaga.

A empresa Unigrà conhecida por sua qualidade e pelo compromisso de fornecer ao consumidor produtos seguros informa que nesses lotes há o risco de contaminação cruzada pelo alergênico soja.

A presença de soja ou derivados da soja pode ser perigosa para pessoas com alergia a esse alimento.

Os clientes com produtos dos lotes indicados poderão fazer a troca nas lojas onde a compra foi realizada ou na central de atendimento ao cliente da fabricante pelo telefone 0800 7780 001 ou e-mail sac.br@mastermartini.com. A troca não gerará qualquer custo ao consumidor.

Como compromisso com os nossos clientes, informamos que todas as medidas cabíveis foram adotadas para garantir a segurança dos consumidores - um compromisso com os nossos clientes.

Caravella
GRAN NOCCIOLA
1,01 kg

Master Martini
UNIGRÀ

PARA CAMPINA

João Azevêdo detalha voos da Azul

Governador revelou, ontem, em entrevista, que cidade passará a ter 73 pousos e decolagens e 'mini-hub' da aérea

Fotos: Fabiano Veloso

Giovannia Brito
gibritosilva@hotmail.com

A partir do dia 6 de junho Campina Grande passa a contar com uma ampliação de voos diários pela Azul Linhas Aéreas. Serão seis novos voos semanais com destinos para Salvador, Recife, Natal e Fortaleza e para o Sudeste, a partir de Belo Horizonte e Rio de Janeiro. Entre pousos e decolagens, serão 73 operações por semana no Aeroporto João Suassuna, que se tornará um *mini-hub* da companhia Azul. O início dessa ampliação de voos acontece com a realização da 40ª edição do Maior São João do Mundo, evento que tradicionalmente recebe milhares de turistas.

O anúncio foi feito ontem, pelo governador João Azevêdo durante entrevista coletiva na sede do Escritório de Representação Institucional do Governo, em Campina, confirmando que o reforço nos voos foi possível por meio de incentivo fiscal, com a redução da taxa do Imposto sobre Circulação de Mercadorias e Serviços (ICMS) para combustíveis de aviões comerciais de 6% para 3%.

"É uma conquista coletiva, é uma conquista de governo, mas é acima de tudo de pessoas que lutaram e sonharam com essa possibilidade. As conexões farão com que, logicamente, sejam utilizados não só pela população de Campina Grande, mas por toda a área polarizada pela cidade, isso é fundamental para uma região. Esse incremento, ele foi possível, porque o Governo do Estado, dentro de um acordo com a Companhia Azul, demos os incentivos fiscais para viabilizar todos os novos voos, isso é exatamente o interesse do estado em trazer cada vez mais turistas", afirmou o governador.

João Azevêdo destacou que a solenidade de assinatura para viabilizar os voos aconteceu durante sua viagem a Brasília-DF. "Mas eu fiz questão de vir aqui em Campina Grande porque esse ato é da população, essa vitória é do povo de Campina, e tem tudo a ver com a luta de muitos anos, para que a gente pudesse ter uma conquista tão grande".

ICMS

Reforço nos voos foi possível por meio de incentivo fiscal, com a redução do Imposto sobre Circulação de Mercadorias e Serviços para combustíveis de aviões

O governador lembrou que, nesse sentido, também conseguiu também garantir o estabelecimento de voos para mais uma cidade da Paraíba, que é o município de Cajazeiras, passando a contar com três voos semanais até recife, permitindo a conexão com toda a malha nacional e internacional da empresa, ampliando, desta forma, o serviço no Sertão do estado, que já contempla o município de Patos. "Agora nós temos João Pessoa, Campina Grande, Patos e Cajazeiras interligadas a essa malha aeroviária", analisou.

João Azevêdo revelou que ao desembarcar na manhã de ontem, no Aeroporto da Rainha da Borborema, foi surpreendido com funcionários do local felizes pela iniciativa de aumentar o quantitativo de voos. "Na medida em que a gente ia andando, fui encontrando os servidores do aeroporto agradecendo por esse fato. E aí a gente entende o alcance de uma ação como essa, porque é a garantia do emprego dele, a garantia do movimento que vai acontecer", considerou.

Ele deixou claro que a conquista aconteceu por meio de um trabalho coletivo com a bancada federal e equipe de governo, e que os diálogos iniciaram ainda em 2019 com três companhias. Todavia, esse ano, ocorreu a intensificação das conversas com os representantes da Azul, tanto em João Pessoa como em Brasília, considerando também que o aeroporto está passando por reforma o que dará melhores condições para a empresa.

A secretária de Desenvolvimento Econômico da Paraíba, Rosália Lucas, considerou um marco a chegada de novos voos, o que viabilizará uma movimentação significativa na cidade a partir do dia 6 de junho. "Foi um trabalho forte dos deputados e do secretariado para que Campina e Cajazeiras obtivesse essa conquista. A Paraíba ganha muito, a economia ainda mais, e o desenvolvimento também".

Empresários

O presidente do Sindicato dos Hotéis, Restaurantes e Similares Divaldo Junior considerou a ação como um divisor de águas para o desenvolvimento econômico da cidade.

"É uma notícia tão boa que a gente não sabe como calcular isso. Campina Grande vive de sazonalidade, de alta e baixa estação. Esses voos renovam a esperança para que a gente consiga reduzir essa diferença da movimentação financeira que acontece forte em junho com o São João, e em fevereiro, com o Carnaval da Paz, mas ficamos durante o resto do ano sem turistas. Só com o passar do tempo é que nós vamos conseguir dimensionar essa ação. Temos hotéis que trabalham com sua capacidade em 100% durante um período e depois volta a trabalhar com apenas 20%. Isso é uma diferença muito grande que acaba inviabilizando novos investimentos", destacou.

João destacou trabalho integrado entre o Governo e a Azul

Rosália Lucas enfatizou o aumento no número de voos

Foto: Francisco França/Secom-PB

Quadro exibido na entrevista do governador mostra como serão os voos para Campina Grande oferecidos pela Azul

ABUSO DE PODER

Ministério Público pede cassação da prefeita e vice de Bayeux

Pettronio Torres
pettroniotorres@yahoo.com.br

O Ministério Público Eleitoral, através da Procuradoria Regional Eleitoral, pediu ontem a cassação do mandato da prefeita de Bayeux, Luciene Gomes (PSD) e do seu vice-prefeito, Clecitoni Francisco, mais conhecido como Major Clecitoni. As acusações são de abuso de poder político e econômico, além prática de condutas vedadas. O pedido é assinado pela procuradora Acácia Suassuna. O processo deve seguir para ser julgado pelo Tribunal Regional Eleitoral, ainda sem data definida. O juiz Fábio Leandro de Alencar Cunha é o relator do caso.

De acordo com o despacho, ficou comprovada a existência de abuso de poder político e econômico por parte da chapa majoritária da coligação "Por Amor a Bayeux", encabeçada pela prefeita e seu vice.

O documento assinado pela procuradora Acássia Suassuna diz que existiu em 2020 a distribuição de bens, valores e benefícios por parte da Prefeitura Municipal de Bayeux, o que é vedado por lei.

Um mês antes do pleito de 2020, a gestão municipal ratificou e adjudicou o procedimento de dispensa de licitação no valor estimado de R$ 434 mil em favor da empresa Jaqueline Ferreira para contratação de fornecimento de cestas básicas. Elas seriam destinadas para a população em situação de vulnerabilidade devido a pandemia da Covid-19.

A defesa da prefeita Luciene Gomes disse que a gestão anexou documentos com uma relação dos beneficiários e alegou que as mesmas estariam em situação de vulnerabilidade.

> **De rigor, portanto, a imposição de multa e a cassação dos diplomas dos eleitos**
>
> Acacia Suassuna

Para Acacia Suassuna, a distribuição indiscriminada de cestas básicas baseado em uma lei que não instituiu qualquer programa específico e diante da inexistência de decreto regulamentador, não pode ser considerada lícita.

A prefeita também foi acusada de excesso de contratação de pessoal, mas o Ministério Público Eleitoral entendeu que as supostas irregularidades administrativas na contratação de pessoal não podem servir de base para cassação de mandato.

O Ministério Público Eleitoral pede ainda, apenas, a inelegibilidade de Luciene Gomes, que se condenada deve ficar inelegível por oito anos. Já o seu vice ficou de fora desta solicitação do MPE.

"De rigor, portanto, a imposição de multa e a cassação dos diplomas dos eleitos, sanções que devem atingir ambos os recorrentes, restringindo a sanção de inelegibilidade apenas à primeira recorrida, considerando seu caráter pessoal, tudo nos moldes dos arts. 73, §§ 5º e 8º, da Lei nº 9.504/97 c/c art. 22, XIV, da LC nº 64/90", diz trecho da decisão publicada ontem.

Luciene de Fofinho assumiu a Prefeitura de Bayeux em agosto de 2020, após ser eleita de forma indireta para um "mandato tampão". De acordo com o Tribunal Regional Eleitoral, no pleito de novembro daquele ano ela obteve 21.103 votos (39,01%) contra 12.939 (24,04%) de Diego do Kipreço.

A defesa da prefeita de Bayeux, Luciene Gomes, disse que a sentença tem alto grau de subjetivismo e se afastou da realidade social, econômica, história e política vivenciada por milhões de brasileiros, em especial por pessoas carentes do município.

A defesa argumentou que nem o promotor eleitoral e nem o magistrado zonal apontaram quem são os servidores nomeados em período vedado, os cargos assumidos ou as funções desempenhadas, sequer se podendo afirmar que os servidores nomeados são eleitores de Bayeux. Disse ainda que o antecessor da investigada exonerou todos os servidores comissionados do município, fato que exigiu a contratação de novos servidores.

Em relação à distribuição de cestas básicas, não houve intenção de manipular os eleitores e que o programa assistencial estabelecia rígidos critérios objetivos.

ÁUDIOS SECRETOS

Novos casos de tortura são revelados

Ministros do STM ignoraram denúncia de violência sexual contra presa política durante a ditadura militar

Rafael Cardoso
Agência Brasil

Áudio inédito de uma sessão secreta do Superior Tribunal Militar (STM) em 1977, obtido antecipadamente pela Agência Brasil, revela que o ministro Rodrigo Octávio - general que atuou no tribunal até 1979 - diz ter testemunhado um caso de violência em uma unidade do Exército. Os demais membros da Corte negligenciam o assunto e decidem não apurar essa e outras denúncias semelhantes.

A gravação está no acervo do site Voz Humana, lançado nesta sexta-feira (31), no Rio de Janeiro, pelo advogado e pesquisador Fernando Fernandes. Nele, podem ser encontrados arquivos de julgamentos de presos políticos no STM no período entre 1975 e 1979. Tanto os abertos ao público geral, como os secretos, quando só ministros e o Ministério Público participavam.

O caso em destaque é o julgamento da apelação 41.336 (RJ) no dia 2 de março de 1977. Oito estudantes foram acusados em 1974 de integrar o Partido Comunista Brasileiro, lançado à clandestinidade pela ditadura. Eles foram absolvidos em primeira instância em 1976, mas o Ministério Público Militar entrou com recurso contra a decisão. Desde o Ato Institucional número dois, civis podiam ser processados por crimes políticos na justiça militar. Os réus foram novamente absolvidos em uma votação apertada de 5 a 4 no STM. Mas o que chama a atenção nas conversas entre os ministros é o debate sobre a existência de tortura em instituições militares.

Os réus declararam ter sido obrigados, mediante tortura, a confessar participação em atos ilegais. O ministro Rodrigo Octávio, general do Exército, defendeu a apuração das denúncias. Os abusos relatados pelas vítimas incluíam choques elétricos, agressões físicas e psicológicas, e um relato específico de violência sexual da estudante Selma Martins de Oliveira e Silva. Um dos ministros tenta minimizar o fato com um eufemismo recorrente nos julgamentos do STM.

Ministro Augusto Fragoso: "Não há problema em tortura, fala em coação, não é? Não é? Em coação?".

Ministro Rodrigo Octávio: "Falou (...) violência sexual".

Ministro Augusto Fragoso: "Através de coação, coação".

Um outro ministro, que não pode ser identificado no áudio, ao defender que o Exército não compactuava com esse tipo de prática, foi interrompido por Rodrigo Octávio.

Ministro não identificado: "Eu não acredito em tortura na sala de…".

Ministro Rodrigo Octávio: "Bom, eu não posso deixar de acreditar ou não acreditar. Porque eu vi, eu vi uma moça estirada na Aeronáutica, levada para a Polícia do Exército e (...) o Ministro do Exército lá, vendo. O General Cordeiro escreveu uma carta a mim. Cinco folhas. Eu li aqui no Tribunal. Então, isso existe. Isso existe".

Abusos

Os abusos relatados pelas vítimas incluíam choques elétricos, agressões físicas e psicológicas, e um relato específico de violência sexual da estudante Selma Martins de Oliveira e Silva

Foto: Reprodução/Agência Brasil

Oito estudantes foram acusados em 1974 de integrar o Partido Comunista Brasileiro, lançado à clandestinidade pela ditadura

Ministros eram coniventes com a violência

Por decisão do Supremo Tribunal Federal (STF), em 2017 pesquisadores já tinham acessado um conjunto de áudios das reuniões do STM. Parte do conteúdo foi divulgada pela imprensa. Também ficavam claros nesses arquivos que os ministros militares conheciam e eram coniventes com a tortura.

Eles debochavam de histórias de greve de fome em presídios e de documentos recebidos da Anistia Internacional. E, com frequência, tomavam decisões que ignoravam a lei, preferindo seguir interesses pessoais e do regime militar.

No julgamento de 1976 do parlamentar Márcio Moreira Alves (MDB), condenado a dois anos e três meses de prisão por discursar contra a ditadura na Câmara dos Deputados, o ministro Sampaio Fernandes defendeu: "se se trata de fazer justiça, mesmo que ela fira a lei, deve-se fazer justiça".

Um outro lote de arquivos sonoros foi publicado em 2022. E novamente estavam registradas falas dos ministros sobre tortura. Conversas de 1977 mostravam preocupação com a repercussão do caso de Nádia Lúcia, uma mulher que sofreu aborto aos três meses de gravidez, depois de ter sido violentada com choques elétricos.

Em outro encontro, em 1976, o ministro Júlio de Sá Bierrenbach criticou "os métodos adotados por certos setores policiais de fabricarem indiciados, extraindo-lhes depoimentos perversamente pelos meios mais torpes".

Se o acesso aos áudios é mais recente, boa parte dos processos físicos foram rastreados pelo projeto "Tortura nunca mais", em 1979. A Lei da Anistia, aprovada nesse mesmo ano, permitia que advogados retirassem processos sobre crimes políticos no Superior Tribunal Militar (STM) durante 24 horas. Sob a liderança de Jaime Wright, reverendo da Igreja Presbiteriana americana no Brasil, e Dom Paulo Evaristo Arns, cardeal arcebispo de São Paulo, um grupo de advogados, jornalistas, militantes e religiosos reuniu secretamente cópias dos processos que aconteceram entre 1964 e 1979. O projeto deu origem ao livro "Brasil: Nunca Mais", em 1985.

Documentos

Responsável pelo site Voz Humana, Fernando Fernandes travou uma longa disputa judicial para ter acesso ao material do STM. Ele é filho do falecido advogado Tristão Fernandes, que defendeu presos políticos durante a ditadura e também chegou a ser detido. Em 1997, ele descobriu a existência das gravações quando fazia uma pesquisa de mestrado.

■ Conversas de 1977 mostravam preocupação com a repercussão do caso de Nádia Lúcia, uma mulher que sofreu aborto aos três meses de gravidez, depois de ter sido violentada com choques elétricos

NOMEAÇÃO DE CARGOS

Dias Toffoli pede vista e interrompe julgamento de ação da Lei das Estatais

Isabella Alonso Panho
Agência Estado

O julgamento da Ação Direta de Inconstitucionalidade que visa a Lei das Estatais foi interrompido ontem por um pedido de vista do ministro Dias Toffoli. O caso havia acabado de retornar para julgamento no plenário virtual.

O objeto desta ação é uma parte do artigo 17 da Lei das Estatais, que proíbe que sejam nomeados para cargos de chefia em empresas públicas pessoas que, nos últimos três anos, tenham participado de "estrutura decisória de partido político" ou campanhas eleitorais.

O julgamento do caso foi marcado por uma polêmica queda de braço entre os ministros Ricardo Lewandowski e André Mendonça.

No dia 16 de março, o relator do caso, Lewandowski, proferiu uma liminar suspendendo a eficácia do artigo 17, permitindo que membros de partidos e das campanhas eleitorais fossem nomeados. O caso estava no gabinete de Mendonça, que havia formulado um pedido de vista.

Horas depois da decisão monocrática do relator, Mendonça devolveu o processo para o plenário, permitindo que ele já ficasse pronto para o julgamento de mérito. Na prática, a decisão de Lewandowski "furou" o colega de Corte.

A liminar deveria ser referendada pelo plenário do Tribunal, contudo, com o gesto de Mendonça, fica pronta para julgamento de mérito. Com a apreciação do caso pelos demais membros da Corte, a decisão de Lewandowski poderia ser derrubada. O julgamento iniciado hoje fica interrompido até que Toffoli devolva o processo.

A decisão de Lewandowski beneficia um interesse direto do governo de Luiz Inácio Lula da Silva (PT), que negocia a alteração das estatais via Congresso também. Como mostrou o Estadão/Broadcast, nesta terça-feira, 28, o presidente se reuniu com a chefia do Senado, Rodrigo Pacheco (PSD-MG) para negociar uma eventual aprovação de mudança na norma no Congresso

■ O julgamento do caso foi marcado por uma polêmica queda de braço entre os ministros Ricardo Lewandowski e André Mendonça

RESULTADO É ADIADO

IBGE estende apuração e coleta de dados do Censo até o fim de abril

Daniela Amorim
Agência Estado

O Instituto Brasileiro de Geografia e Estatística (IBGE) prorrogou mais uma vez a etapa de apuração e coleta do Censo Demográfico 2022. Segundo o Ministério do Planejamento e Orçamento, o trabalho se estenderá agora até o fim de abril. Com isso, o instituto adiou novamente a previsão de divulgação dos dados preliminares do levantamento censitário, que agora está prevista para o dia 4 de maio.

"A apuração do Censo, bem como as ações pontuais, finais, de coleta de dados, serão concluídas até o fim de abril. Os dados preliminares serão anunciados pelo IBGE no dia 4 de maio", informou, em nota, o ministério, ao qual o IBGE é subordinado.

Embora o IBGE tenha anunciado a conclusão oficial da coleta do Censo em fevereiro, recenseadores permaneceram em campo tentando reduzir a proporção de não recenseados na população brasileira. No que deveria ser a etapa de apuração e conferência de informações prestadas, trabalhadores contratados pelo instituto tentavam ampliar a cobertura com visitas a mais domicílios. Até o último dia 15 de março, havia Unidade da Federação com mais de 20% da população ainda não recenseada.

No último sábado, 25, o IBGE organizou uma cerimônia em Heliópolis, em São Paulo, para marcar uma ação nacional de mobilização de recenseamento em favelas, em parceria com a Central Única das Favelas (Cufa) e o Data Favela. O ato contou com a participação da ministra do Planejamento e Orçamento, Simone Tebet.

Força-tarefa

Segundo o IBGE, a força-tarefa para aumentar a proporção de população recenseada nas favelas ocorre em 20 estados. A iniciativa "busca abrir caminhos e portas para o IBGE avançar com a operação censitária nas comunidades e reduzir o percentual de não respostas nos chamados aglomerados subnormais", informou o instituto, em nota.

Ontem, o ministério anunciou a conclusão do recenseamento da população Yanomami.

ACUSAÇÕES CRIMINAIS

Donald Trump se entregará à Justiça

Defesa do ex-presidente dos EUA fez um acordo que evitará que ele seja algemado no momento em que se apresente ao juiz

Agência Estado

O ex-presidente dos Estados Unidos, Donald Trump, fez um acordo e irá se apresentar à Justiça, em Nova York, para ser denunciado formalmente perante um juiz. Pelo que foi acertado pela defesa com a Justiça americana, ele não será algemado. Em seguida, ele responderá ao processo criminal em liberdade, podendo, inclusive, participar das prévias eleitorais do Partido Republicano como candidato à presidência dos EUA.

Donald Trump foi denunciado na quinta-feira tornando-se o primeiro mandatário americano a ser alvo de acusações criminais. A denúncia movida contra Trump foi noticiada por jornais americanos, mas ainda precisa ser oficialmente anunciada pela Promotoria Distrital de Nova York, que já entrou em contato com os advogados do ex-presidente para negociar os termos de sua rendição.

Caso não opte por uma rendição voluntária - o que seria o caminho mais fácil para o começo dos trabalhos judiciais -, Trump forçaria os promotores de Nova York a entrarem com um pedido de extradição da Flórida.

Acredita-se que a acusação contra Trump envolva um pagamento feito antes da eleição presidencial de 2016 para Stormy Daniels, uma atriz de filmes pornô, para impedi-la de falar publicamente sobre um caso amoroso que ela disse ter tido com Trump anos antes.

Trump postou nas redes sociais em 18 de março que seria preso, mas isso não acontecerá se ele se entregar voluntariamente. Um porta-voz do promotor distrital de Manhattan disse na noite de quinta-feira que o escritório havia contatado o advogado de Trump para coordenar sua rendição.

Uma pessoa familiarizada com o assunto - falando sob condição de anonimato para discutir planos que não foram anunciados publicamente - disse que o ex-presidente deve comparecer ao tribunal para receber a acusação formal na próxima terça-feira, 4 de abril, às 14h15. O promotor distrital do condado de Nova York, Alvin Bragg, é um democrata. Ele foi eleito promotor distrital de Manhattan em novembro de 2021 (nos EUA, promotores e juízes distritais são eleitos em um processo que envolve democratas, republicanos e independentes, muito similar às eleições gerais). Ele é ex-promotor federal do gabinete do procurador-geral de Nova York

Bragg herdou a investigação de Trump de seu antecessor, Cyrus Vance Jr. Dois promotores seniores deixaram o cargo no ano passado, frustrados por Bragg não estar inclinado a processar Trump sobre irregularidades em seus negócios imobiliários. Bragg se recusou a discutir a investigação, dizendo apenas que "continuaremos a aplicar a lei de maneira uniforme e justa".

Acredita-se que Bragg tenha considerado acusações de falsificação de registros comerciais na prática de outro crime, possivelmente uma violação de financiamento de campanha. Isso seria um crime de grau menor, de acordo com a lei do Estado de Nova York, punível com até quatro anos de prisão.

Mas as acusações podem ser reduzidas, as sentenças variam caso a caso e, em geral, é incomum que uma pessoa sem antecedentes criminais seja condenada a uma pena de prisão extensa por crime de grau menor que não envolva violência.

Foto: Niyi Fote/Estadão Conteúdo

Donald Trump, depois de se apresentar para ser formalmente acusado, responderá ao processo em liberdade e poderá concorrer nas eleições

INTERNADO NA CLÍNICA GEMELLI

Papa Francisco deverá ter alta hoje e participar das comemorações da Páscoa

Agência Brasil

O Vaticano informou que o papa Francisco poderá ter alta neste sábado e participar das comemorações de Páscoa. O cardeal Giovanni Battista Re, líder máximo do colégio cardinalício disse que Francisco estará presente em todos os ritos da Páscoa, ao contrário do que havia sido informado anteontem. Ele presidirá as cerimônias da Semana Santa, mas não vai ler nem celebrar toda a eucaristia.

Ainda internado na Clínica Gemelli, em Roma, o papa reage bem ao tratamento de uma infecção pulmonar.

De acordo com o Vaticano, Francisco passou a tarde de anteontem se dedicando ao repouso, à oração e às obrigações de trabalho. Os médicos que o acompanham diagnosticaram bronquite infecciosa que exigiu a administração de uma terapia antibiótica.

O papa foi internado na última quarta-feira após a audiência geral. Ele reclamou de uma pressão no peito, que provocou dificuldade de respirar.

MEIO AMBIENTE

Orca mantida em cativeiro por 52 anos nos EUA será libertada no Oceano Pacífico

Agência Estado

Mais de 50 anos depois que a orca conhecida como Lolita foi capturada para exibição pública, ela deve ser devolvida do *Miami Seaquarium*, nos Estados Unidos, às suas águas natais no noroeste do Pacífico, onde se acredita que está uma baleia de quase um século que pode ser sua mãe.

Uma união improvável envolvendo o proprietário do parque temático, um grupo de direitos dos animais e um filantropo proprietário de um time da NFL anunciou o acordo durante uma entrevista coletiva na última quinta-feira.

"Estou empolgado por fazer parte da jornada de Lolita para a liberdade", disse o proprietário do *Indianapolis Colts*, Jim Irsay. "Eu sei que Lolita quer chegar a águas livres."

Lolita, também conhecida como *Tokitae*, tinha cerca de 4 anos de idade quando foi capturada em *Puget Sound* no verão de 1970, durante uma época de abates de orcas. Ela passou décadas se apresentando para multidões pagantes antes de adoecer.

No ano passado, o *Miami Seaquarium* anunciou que não faria mais shows com ela, sob um acordo com reguladores federais. Lolita - agora com 57 anos e mais de 2 toneladas - atualmente vive em um tanque que mede 24 por 11 metros e tem 6 metros de profundidade

A orca que se acredita ser sua mãe, chamada *Ocean Sun*, continua a nadar livremente com outros membros de seu clã e tem mais de 90 anos. Isso deu aos defensores de sua libertação otimismo de que *Tokitae* ainda poderia ter uma vida longa na natureza.

"É um passo para restaurar nosso ambiente natural, consertando o que erramos com exploração", disse Howard Garrett, presidente do conselho do grupo de defesa *Orca Network*, com sede em Whidbey Island, no Estado de Washington. "Acho que ela ficará animada e aliviada por estar em casa."

O acordo entre Irsay; Eduardo Albor, que dirige a *The Dolphin Company*, proprietária do *Seaquarium*; e a organização sem fins lucrativos *Friends of Lolita*, da Flórida, cofundada pelo ambientalista Pritam Singh; ainda enfrenta obstáculos para obter a aprovação do governo.

O prazo para mover o animal pode ser de 18 a 24 meses, disse o grupo, e o custo pode chegar a US$ 20 milhões.

> O plano é transportar Lolita de avião até um santuário oceânico nas águas entre Washington e o Canadá, onde inicialmente nadará dentro de uma grande rede enquanto treinadores e veterinários a ensinam a pescar

O plano é transportar Lolita de avião até um santuário oceânico nas águas entre Washington e o Canadá, onde inicialmente nadará dentro de uma grande rede enquanto treinadores e veterinários a ensinam a pescar.

Ela também terá que fortalecer seus músculos, já que as orcas normalmente nadam cerca de 160 quilômetros por dia, disse Raynell Morris, um membro da tribo indígena *Lummi* em Washington, que também faz parte do conselho da *Friends of Lolita*.

"Ela tinha 4 anos quando foi levada, então estava aprendendo a caçar. Ela conhece o som de sua família", disse Morris. "Ela vai se lembrar, mas vai levar tempo."

A orca ficaria sob cuidados 24 horas por dia até se aclimatar ao novo ambiente. Os zeladores do *Seaquarium* já estão preparando-a para a viagem, disseram as autoridades.

A *Dolphin Company* assumiu a propriedade do *Seaquarium* em 2021. Ela opera cerca de 27 outros parques e *habitats* no México, Argentina, Caribe e Itália. Defensores dos direitos dos animais, incluindo Pessoas pelo Tratamento Ético dos Animais (Peta na sigla em inglês), há muito lutam para que Lolita passasse seus últimos anos em casa em um ambiente controlado.

Os ativistas costumam protestar ao longo da estrada que passa pelo *Seaquarium*, que eles chamam de "parque de abusos". A Peta diz que não quer que Lolita sofra o mesmo destino de seu parceiro Hugo, que morreu em 1980 de um aneurisma cerebral depois de bater a cabeça repetidamente nas paredes do tanque.

TENSÃO

Putin pode instalar armas nucleares na Bielo-Rússia

Agência Estado

Armas nucleares estratégicas russas podem ser implantadas na Bielo-Rússia junto com parte do arsenal nuclear tático da Rússia disse, ontem, o presidente bielorruso Alexander Lukashenko.

O presidente russo, Vladimir Putin, havia anunciado na semana passada que seu país pretendia implantar armas nucleares táticas, comparativamente de curto alcance e de pequeno rendimento, no país aliado. Os dois líderes já disseram que potências do Ocidente querem arruinar a Rússia e Belarus. "Putin e eu decidiremos e introduziremos aqui, se necessário, armas estratégicas, e eles devem entender isso, os canalhas do exterior, que hoje estão tentando nos explodir por dentro e por fora", disse Lukashenko.

> **Putin e eu decidiremos e introduziremos aqui, se necessário, armas estratégicas, e eles devem entender isso, os canalhas do exterior**
>
> Alexander Lukashenko

Prisão

Já o presidente americano Joe Biden pediu para que a Rússia liberte o repórter Evan Gershkovich, do Wall Street Journal, preso sob acusações de espionagem - alegações que o jornal nega.

"Deixe-o ir", disse Biden a repórteres na Casa Branca na manhã de ontem quando foi questionado sobre sua mensagem à Rússia sobre a prisão de Gershkovich, que é cidadão americano.

Selic	Sálário mínimo	Dólar $ Comercial	Euro € Comercial	Libra £ Esterlina
Fixada em 22 de março de 2023	R$ 1.302	-0,57%	-1,17%	-1,14%
13,75%		R$ 5,069	R$ 5,497	R$ 6,250

Inflação
IPCA do IBGE (em %)

Fevereiro/2023	+0,84
Janeiro/2023	+0,53
Dezembro/2022	+0,62
Novembro/2022	+0,41
Outubro/2022	+0,59

Ibovespa

FINANÇAS

Paraíba: 35% dos pequenos negócios poupam dinheiro

Maior parte dos empreendedores costuma guardar recursos na poupança

Thadeu Rodrigues
thadeu.rodriguez@gmail.com

Foto: Reprodução/Freepik

Além da poupança, 29% deixam o dinheiro na conta corrente

A Pesquisa Hábitos de Uso de Produtos Financeiros, realizada pelo Serviço Brasileiro de Apoio às Micro e Pequenas Empresas (Sebrae), indica que 35% dos pequenos negócios da Paraíba conseguiram poupar dinheiro nos últimos seis meses. A destinação dos recursos ainda é para investimentos conservadores, com pouco rendimento, o que poderia ser modificado com educação financeira, segundo a instituição.

Entre os micro e pequenos empresários paraibanos que economizam, 44% responderam optar pelo uso da conta poupança e 29% revelaram ter preferência pela utilização de conta corrente. Outros 19% disseram investir em aplicações financeiras, 8% optam pela aplicação no próprio negócio, 7% guardam em casa, 3% investem em imóveis e 2% compram mercadorias.

O analista técnico do Sebrae Paraíba, Antônio Neto, afirma que é importante o empreendedor ter conhecimentos sobre finanças e negócios. "É uma atividade que traz retorno financeiro, mas envolve riscos, assim como investimentos no mercado financeiro, por exemplo. Mas, em vez de investir na caderneta de poupança, que gera poucos rendimentos, é possível o microempresário destinar os recursos a investimentos como os de renda fixa ou remunerados pela Taxa Selic, que está em alta".

Antônio Neto destaca que muitos microempresários vivem exclusivamente da atividade, o que, por vezes, cria uma junção do patrimônio familiar com o da empresa, o que pode gerar riscos à gestão do negócio. Segundo ele, é preciso estudar o cenário econômico para ter ciência do melhor rendimento e investir cada vez mais no processo de educação financeira.

"As opções de investimento são as mais diversas possíveis, respeitando exposição a risco, liquidez e rentabilidade, conforme o perfil de cada pessoa. Investir em negócios é aplicar finanças na prática e tem relação direta com taxa básica de juros, custos de oportunidade, gestão de estoques, valor do crédito e gestão de receitas. O Sebrae possui uma série de soluções em finanças para auxiliar os empreendedores a tomar a melhor decisão, que sempre será única, conforme seu perfil de risco e tipo de negócio", afirma o analista.

Investimento na loja

O microempresário da atividade de vestuário, Flávio Tenório, prioriza investir nas próprias lojas, os valores obtidos com as vendas dos produtos. "É difícil ter a noção exata de lucro porque, como grande parte dos pagamentos é parcelada, os valores vão chegando ao longo dos meses. Conforme o dinheiro entra, eu vou pagando as despesas e comprando as mercadorias".

No início do ano passado, Flávio Tenório investiu o lucro do final do ano de 2021 com a abertura de uma nova unidade. Já neste início de 2023, ele apostou na criação de novas linhas de produtos. "Passei a vender itens de moda íntima e moda praia. Comprei uma grande quantidade para poder proporcionar muitas opções às minhas clientes".

Conta digital para 65% dos empreendedores

A Pesquisa Hábitos de Uso de Produtos Financeiros também revela que 65% dos empreendedores da Paraíba possuem contas digitais. Com relação aos bancos tradicionais, o levantamento aponta que 40% dos empreendimentos são clientes de mais de um estabelecimento financeiro.

De acordo com a analista técnica do Sebrae-PB, Márcia Timótheo, a adesão ocorre principalmente em decorrência do avanço da tecnologia. Outro ponto que também merece destaque é a praticidade de efetuar operações. "O aplicativo do banco no celular é, atualmente, a forma de atendimento amplamente preferida, e é seguido de *internet banking*. Essa mudança reflete o avanço de tecnologias digitais e a rápida substituição de atendimento presenciais em detrimento de acessos via *internet* e aplicativos", disse.

O estado possui 249.358 mil estabelecimentos ativos, sendo 243.040 identificados como pequenos negócios. Considerando o registro por categoria, 161.897 são microempreendedores individuais (MEI), 72.506 identificados como microempresas (ME) e 8.637 empresas de pequeno porte (EPP). As empresas de médio e grande porte somam 6.318.

João Pessoa é a cidade com o maior número de empreendimentos (85.007), seguida por Campina Grande (35.440), Patos (8.525), Santa Rita (7.582) e Bayeux (5.598).

SUPERMERCADOS

Preço do vinho varia até 129% em João Pessoa

Um dos produtos mais procurados na Páscoa, seja para o consumo próprio ou para presentear, o vinho está registrando uma variação de até 129,19% nos supermercados de João Pessoa, com uma diferença que chega a R$ 62, a exemplo do italiano Primitivo tinto 750ml, oscilando entre R$ 47,99 (Jaguaribe) e R$ 109,99 (Torre), conforme pesquisa de preços realizada pela Secretaria Municipal de Proteção e Defesa do Consumidor.

O levantamento do Procon-JP foi realizado em 16 estabelecimentos no dia 30 de março e traz preços de 93 tipos de vinho de várias nacionalidades: nacional, português, chileno, argentino, italiano, francês e espanhol.

Para acessar a pesquisa completa acesse o portal da Prefeitura de João Pessoa (www.joaopessoa.pb.gov.br).

A segunda maior diferença encontrada pela pesquisa, R$ 46,08, foi registrada no vinho português Porto Valdouro Ruby 750ml, com preços entre R$ 89,90 (Bessa) e R$ 135,98 (Torre), variação de 51,26%.

Outras diferenças significativas foram constatadas no português Mateus Rose 750ml, R$ 40,09, com preços entre R$ 49,90 (Bairro dos Estados) e R$ 89,99 (Epitácio Pessoa), variação de 89,34%; e no português Confidencial Tinto Red 2019 750ml, R$ 40,09, com preços entre R$ 49,90 (Bairro dos Estados) e R$ 89,99 (Bancários), variação de 80,34%.

Variações nos preços que chamaram a atenção do órgão de proteção ao consumidor ficaram com o vinho nacional Collina Tinto Suave 750ml, 122,12%, com preços entre R$ 9,90 (Geisel) e R$ 21,99 (Manaíra), diferença de R$ 12,09; e no nacional Quinta do Morgado Tinto Suave 750ml, 101,74%, com preços entre R$ 10,90 (Geisel) e R$ 21,99 (Epitácio Pessoa), diferença de R$ 11,09.

Foto: Divulgação

Pesquisa traz preços de 93 tipos de vinhos de várias nacionalidades

Opinião

Acilino Alberto Madeira Neto
amadeiraneto@gmail.com | Colaborador

A estrutura infame do racismo real

O escritor argentino Jorge Luís Borges, em sua "História Universal da Infâmia", cuja primeira edição data de 1935, tem início com a narrativa sobre "o atroz redentor Lazarus Morell" – o autor o descreve como um infame ladrão de negros para venda futura. Interessa a passagem do texto de que em princípios do século 19, as vastas plantações de algodão que havia nas margens do Mississippi (EUA) eram trabalhadas por negros, de sol a sol. Custava um bom escravo, aos proprietários daquelas terras, mil dólares e não durava muito. Em continuação, escreve Borges: "Alguns cometiam a ingratidão de adoecer e morrer. Era preciso arrancar daqueles seres instáveis o maior rendimento".

A escravidão negra teve o bem merecido destaque de ser a principal infâmia na história universal de Jorge Luís Borges. Mais de duzentos anos depois (2020), os Estados Unidos da América presenciaram a morte dolorosa e sufocante de George Floyd – um negro sem posses (46 anos) – por um policial branco, em um ato de infâmia e covardia, não muito diferente dos praticados por Lazarus Morell.

O mundo inteiro se sensibiliza com a dor que se abateu sob o peso de se nascer com a pele escura nos *States*. O Brasil, país com maior população negra fora do continente africano, sabe e sente essa dor em profundidade. Há tempos que "todo camburão tem um pouco de navio negreiro", cá entre nós brasileiros, anuncia o poeta. Não é só poesia. É a maldita face do racismo estrutural atormentando a sociedade brasileira.

A onda de extrema direita que tomou de conta dos EUA mais uma vez, a partir da chegada de Donald Trump ao poder, foi de varredura ou negação dos ideais de igualdade racial, cujo expoente máximo foi Martin Luther King. Com a pandemia do Covid-19, o "*american dream*" virou pesadelo, por conta das desigualdades entre as etnias não brancas nos EUA, principalmente dos afro-americanos, correspondente a aproximadamente a 40 milhões de habitantes – 13,8% da população estadunidense.

> **O racismo no Brasil existe, é um racismo ao extremo estrutural**
>
> Acilino Madeira

No Brasil, o governo Bolsonaro é uma cópia grotesca do negacionismo de Trump, com vários agravantes, principalmente de desmantelamento das instituições. No momento, o presidente da Fundação Cultural Palmares, Sérgio Camargo, também preto, denominou o movimento negro brasileiro de "escória maldita". Não bastasse, a negação da própria pandemia do Covid-19, até na propaganda institucional, em um cartaz de pura alienação étnica, as crianças brasileiras que nele aparecem, passam a ideia de que somos um país com matriz étnica nórdica e não africana, como na realidade.

Nos EUA, o racismo é muito violento a partir dos protocolos policiais de abordagem à população negra, mas há um enfrentamento com a ajuda de outros grupos étnicos e até de uma parcela de brancos bem-educados. No Brasil, os protocolos de abordagem policial às populações negras e indígenas transbordam os ditames do ethos civilizacional e se configuram como práticas autorizadas de genocídio. O racismo no Brasil existe, é um racismo ao extremo estrutural.

Ao tempo em que Lazarus Morell, personagem de Borges, negociava criminosamente com a venda ilegal de negros às margens do rio Mississippi, o Brasil se tornava independente de Portugal (1822), mantendo a maldita instituição do escravagismo negro. Somente em 1888, houve a Abolição da Escravatura. Uma outra lei para inglês ver. A literatura realista de Machado de Assis informa a percepção das elites nacionais quanto ao tema da abolição. Quando em 14 de novembro de 1890, Rui Barbosa, então ministro da Fazenda, teria mandado queimar documentos sobre a escravidão, Machado de Assis assim escreve: "A queima de leis, decretos e avisos não apaga a mancha histórica da escravidão".

Ironicamente, em Esaú e Jacó (1904), o bruxo do Cosme Velho, sugere na fala de um personagem (o monarquista Pedro) que o fim da escravidão negra poderia ser o prenúncio de outra revolução, mais larga: "A abolição é a aurora da liberdade; esperemos o sol; emancipando o preto, resta emancipar o branco".

Será o pensamento ultra conservador da extrema direita brasileira, com seu séquito de misóginos, homofóbicos e racistas, o instrumento certo para a vivificação da assertiva machadiana transcrita acima?

ATÉ 5,6%

Reajuste de remédios é autorizado

Decisão publicada ontem no Diário Oficial da União teve efeito imediato e atinge cerca de 13 mil medicamentos

Luci Ribeiro
gência Estado

O Governo Federal autorizou um reajuste de até 5,60% no preço de remédios para este ano. A decisão entrou em vigor ontem. O aval para o aumento foi publicado em edição extraordinária do Diário Oficial da União (DOU) durante a tarde em decisão da Câmara de Regulação do Mercado de Medicamentos (Cmed), órgão interministerial responsável pela regulação do segmento. Antes, o reajuste era esperado para o dia 1º de abril.

"As empresas produtoras de medicamentos poderão ajustar os preços de seus medicamentos a partir de 31 de março de 2023, nos termos desta resolução", diz o ato. O percentual de aumento autorizado para este ano foi menor do que o praticado em 2022 e em 2021, que foram de 10,89% e 10,08%, respectivamente.

Para 2023, diferentemente de outros, o ajuste máximo de preços permitido será linear, ou seja, o mesmo índice de 5,60%, para todos os tipos de medicamentos. O reajuste deve atingir cerca de 13 mil apresentações de remédios disponíveis no varejo brasileiro.

Produtos

O valor definido pelo Governo Federal é o máximo permitido para que os estabelecimentos repassem aos medicamentos listados pela Cmed

Foto: Arquivo/Agência Brasil

Apesar da alta, o percentual deste ano foi menor do que o praticado em 2022 e em 2021, respectivamente, 10,89% e 10,08%

ATÉ 30 DE JUNHO

Bradesco abre campanha de renegociação de dívidas

Matheus Piovesana
Agência Estado

O Bradesco lançou uma campanha de renegociação de dívidas pelos clientes com descontos de até 95% sobre o valor total das dívidas. O programa ficará aberto até o dia 30 de junho, e os acordos podem ser feitos na rede de agências, nos canais *on-line*, em caixas eletrônicos, correspondentes Bradesco Expresso, Fone Fácil ou escritórios de cobrança parceiros.

Os descontos de até 95% são válidos para o pagamento das dívidas à vista, enquanto para pagamentos parcelados vão até 80% do valor total, a depender do risco da operação.

É possível parcelar em até 60 vezes, e as taxas partem de 0,99% ao mês. O cliente pode ter de dar entrada, em caso de parcelamento.

A renegociação é permitida para clientes pessoas físicas e jurídicas, com dívidas em atraso em modalidades como cartão de crédito, cheque especial, empréstimo pessoal e outras. Não entram na campanha dívidas com bens em garantia, como veículos, imóveis e motos.

Descontos de até 95% são válidos para o pagamento das dívidas à vista, e para pagamentos parcelados vão até 80% do valor total

NO TRIMESTRE

Taxa de desocupação sobe e fica em 8,6%

Vitor Abdala
Agência Brasil

A taxa de desocupação no país ficou em 8,6% no trimestre encerrado em fevereiro deste ano. Na comparação com o trimestre concluído em novembro de 2022, foi registrada alta de 0,5 ponto percentual, uma vez que a taxa era de 8,1%. Houve, no entanto, queda de 2,6 pontos percentuais na comparação com o trimestre encerrado em fevereiro de 2022 (11,2%).

A população desocupada ficou em 9,2 milhões de pessoas em fevereiro deste ano, 5,5% a mais que em novembro (mais 483 mil pessoas), mas 23,2% a menos que em fevereiro de 2022 (menos 2,8 milhões de pessoas).

O contingente de população ocupada (98,1 milhões) recuou 1,6% (menos 1,6 milhão) em relação a novembro, mas avançou 3% (mais 2,9 milhões) ante fevereiro do ano passado. O nível da ocupação, ou seja, o percentual de ocupados em relação à população em idade de trabalhar, ficou em 56,4%, menos que em novembro (57,4%) mas superior aos 55,2% de fevereiro de 2022.

O rendimento real habitual (R$ 2.853) ficou estável frente a novembro e cresceu 7,5% na comparação com fevereiro de 2022. A massa de rendimento real habitual (R$ 275,5 bilhões) também ficou estável frente a novembro, mas cresceu 11,4% na comparação com fevereiro de 2022.

Carteira assinada

A taxa de informalidade ficou em 38,9% da população ocupada, a mesma taxa de novembro mas inferior aos 40,2% de fevereiro do ano passado.

O número de empregados com carteira de trabalho assinada no setor privado (sem contar trabalhadores domésticos) ficou estável ante novembro e cresceu 6,4% em relação a fevereiro do ano passado.

O número de empregados sem carteira assinada no setor privado caiu 2,6% ante novembro e subiu 5,5% na comparação com fevereiro de 2022. Os trabalhadores por conta própria caíram 1,2% ante novembro e o índice ficou estável ante fevereiro.

Subutilização

A população subutilizada, ou seja, aquela que está desocupada ou que poderia trabalhar mais do que trabalha, chegou a 21,6 milhões, estável ante novembro, mas 20,7% abaixo da observada em fevereiro de 2022. A taxa de subutilização (18,8%) ficou estável em relação a novembro e caiu 4,7 pontos percentuais em relação a fevereiro de 2022.

A população desalentada, ou seja, aquela que gostaria de trabalhar e estava disponível mas não buscou trabalho por vários motivos, chegou a quatro milhões de pessoas, estável em relação a novembro e 16% a menos que em fevereiro do ano passado.

O percentual de desalentados na força de trabalho ou desalentada (3,6%) também ficou estável na comparação com novembro e caiu 0,7 ponto percentual em relação a fevereiro de 2022.

População desalentada, aquela que gostaria de trabalhar mas não buscou trabalho, chegou a quatro milhões de pessoas

AÇÃO PENAL

Ex-presidente da Caixa vira réu por assédio a mulheres

Felipe Pontes
Agência Brasil

A Justiça Federal de Brasília aceitou denúncia do Ministério Público Federal (MPF) e o ex-presidente da Caixa Econômica Federal, Pedro Guimarães, tornou-se réu por denúncias de assédio sexual e moral feitas por funcionárias do banco estatal.

Os detalhes da denúncia ainda não são conhecidos, pois a ação penal contra Guimarães tramita sob sigilo. Casos envolvendo assédio, sobretudo sexual, costumam tramitar em segredo de Justiça, como forma de preservar a intimidade das vítimas.

O caso veio à tona em meados do ano passado, quando uma reportagem do portal Metrópoles revelou as acusações de assédio feitas por cinco funcionárias da Caixa à ouvidoria da instituição. Outras vítimas apareceram após a repercussão, que levou Guimarães a ser demitido da presidência do banco.

Após as revelações, o MPF passou a investigar o caso, o que resultou na denúncia agora aceita pela 15ª Vara Federal de Brasília. Na acusação, constam depoimentos captados em vídeo das vítimas, que foram interrogadas pelos procuradores responsáveis.

Com a abertura da ação penal, inicia-se uma nova fase de instrução do processo, em que acusação e defesa poderão solicitar novas diligências e, ao final, deverão apresentar as alegações finais, antes da sentença do juiz. O executivo sempre negou todas as acusações.

ALTA DE 11,4%

Massa de salários cresce R$ 28 bi em um ano

Daniela Amorim
Agência Estado

A massa de salários em circulação na economia aumentou em R$ 28,124 bilhões no período de um ano, para R$ 275,457 bilhões, uma alta de 11,4% no trimestre encerrado em fevereiro de 2023 ante o trimestre terminado em fevereiro de 2022. Os dados foram divulgados pela Pesquisa Nacional por Amostra de Domicílios Contínua (Pnad Contínua) do Instituto Brasileiro de Geografia e Estatística (IBGE).

Na comparação com o trimestre terminado em novembro de 2022, a massa de renda real caiu 0,8% no trimestre terminado em fevereiro, com R$ 2,236 bilhões a menos.

Embora tenha havido uma queda significativa da população ocupada, 1,571 milhões de demissões em apenas um trimestre, a alta do rendimento foi suficiente para amortecer a massa salarial, explicou Adriana Beringuy, coordenadora de Trabalho e Rendimento do IBGE.

O rendimento médio dos trabalhadores ocupados teve uma elevação real de 0,6% na comparação com o trimestre até novembro de 2022, R$ 18 a mais, para R$ 2.853.

Nova comparação

Em relação ao trimestre encerrado em fevereiro de 2022, a renda média real de todos os trabalhadores ocupados subiu 7,5%, R$ 200 a mais.

O crescimento do rendimento médio real está relacionado à trégua da inflação registrada nos últimos meses, que proporciona ganhos reais, mas também à melhora na composição da ocupação, com manutenção de vagas carteira assinada no setor privado e uma redução no contingente de informais, apontou Beringuy.

A renda nominal, ou seja, antes que seja descontada a inflação no período, cresceu 2,4% no trimestre terminado em fevereiro ante o trimestre encerrado em novembro. Já na comparação com o trimestre terminado em fevereiro de 2022, houve elevação de 13,6% na renda média nominal.

DIA DA MENTIRA

Quando a brincadeira vira problema

Nem sempre é possível ser verdadeiro, mas o hábito de dissimular e enganar prejudica toda a sociedade

Giovana Brito
gibritosilva@hotmail.com

Mais um primeiro de abril chega e com ele a empolgação de não deixar em branco o dia da mentira. Passar essas 24 horas sem contar uma mentirinha sequer chega a ser um dia incompleto para alguns. Assim como em outros países, o dia é tão tradicional no Brasil que até música rendeu e virou um clássico da MPB. Pega na Mentira, do cantor Erasmo Carlos, composta no início da década de 1980, é executada com frequência até hoje, e seu refrão repetido sem medida nesse dia. Mas até que ponto a comemoração dessa data é saudável? Especialistas lembram que assim como existe um limite para tudo, especificamente a esse tema, a exigência de uma dose adequada às brincadeiras é ainda maior.

"Não se sabe ao certo a origem dessa data, se é da França, Portugal, Estados Unidos ou outro país. Todavia, o fato é que essa tradição continua até hoje com pessoas fazendo pegadinhas, contando mentiras uns para os outros. No entanto é bom lembrar que acima de tudo, as brincadeiras devem ser inofensivas e sem causas danos", ressaltou o psicólogo Mais do que uma data, o ato de mentir faz parte do dia a dia das pessoas e é passada adiante por gerações, segundo Estefano. "Mentir é normal em diversas situações. Não era pra ser, mas acontece e é bem normal no osso cotidiano. As pessoas mentem pra se proteger de situações desagradáveis, pra proteger os outros, pra evitar conflitos, problemas, pra não ferir os sentimentos de alguém. São inúmeras as circunstancias que levam o indivíduo a fazer isso".

No entanto quando se tornam recorrentes, excessivas, e compulsivas já é encarado como patológico, e chegado o momento de acionar o sinal de alerta. "Nesse quadro, a pessoa recorre frequentemente à mentira como forma de lidar com situações cotidianas e não consegue perceber as diferenças entre o que é verdadeiro e o que é falso. Ela vive praticamente em outra realidade. Dessa forma, a mentira tornou-se um hábito que prejudica suas relações com o outro e interfere em sua vida social e profissional também", salientou.

Ele considera que qualquer tipo de excesso ou comportamento que afete a relação com o mundo ou com a vida diária, pode está afetando patologicamente o bem-estar de um indivíduo. "Faz-se necessário, então, o tratamento com especialistas. Primeiro avaliando esse quadro e a compulsão, que geralmente é acompanhado de outras comorbidades, como a ansiedade, entre outras. Assim sendo, é interessante passar por um psicólogo e psiquiatra e a partir daí, traçar uma avaliação e tratamento que o ajude a sair desse quadro".

> **É bom lembrar que, acima de tudo, as brincadeiras devem ser inofensivas e sem causas danos**
>
> Estefano Fariass

O psicólogo lembrou de uma mentira que está em evidência que é a *fake news*. O crescimento dos casos tem causado preocupação por consequências de alguns fatos inverídicos disseminados com o claro propósito de distorcer a verdade ou uma situação. Nos últimos anos o significativo aumento dos casos de *fake news* foi tão considerável que um projeto de lei tramita no Congresso Nacional considerando crime o financiamento e a sua disseminação. Em linhas gerais, o projeto prevê rastreamento de mensagens reencaminhadas em aplicativos de conversa; que provedores de redes sociais tenham sede no Brasil; regras para impulsionamento e propaganda nas redes sociais.

"A origem dela geralmente parte de uma ideia egocêntrica, ou até de maneira a prejudicar qualquer pensamento contrário. Mesmo assim, algumas pessoas acreditam nessa verdade, ou nessa mentira, e acabam disseminando a informação.

Muitos não vão buscar fontes, simplesmente seguem um ídolo, partido, ou cantor ou quem quer que seja que ela tenha admiração e compartilha sem qualquer verificação de fonte.

A pessoa está enganada e mesmo assim leva à frente a informação, mesmo sabendo do conteúdo duvidoso. Isso é muito complexo e preocupante".

Foto: Arquivo pessoal Foto: Pixabay

Aumento dos casos de 'fake news' levou à apresentação de projeto de lei no Congresso considerando crime o financiamento e a sua disseminação

Comemoração chegou ao Brasil em 1828

A historiadora Manuela Aguiar ressaltou que a tradição de primeiro de abril remonta à instituição do calendário gregoriano, que substituiu o calendário juliano por determinação do Concílio de Trento (Conselho Ecumênico da Igreja Católica). Esse calendário divide o ano em quatro estações distribuídas ao longo de 12 meses, ou 365 dias, de acordo com o movimento da Terra em relação ao Sol e estabelece o primeiro dia do ano em 1º de janeiro.

Com a instituição do novo calendário pelo papa Gregório XIII, em 1582, historiadores contam que parte da população francesa se revoltou contra a medida e se recusou a adotar o 1º de janeiro como início do ano. "E a partir daí, foi que todos passaram a zombar dos mais resistentes à mudança.Dessa forma nasceu a tradição de ficar fazendo graça nesse dia e pregando peças e zombarias", lembrou. As pessoas que não aceitavam a alteração, chegavam a ser convidados para festas e comemorações inexistentes no 1º de abril.

Manuela lembrou que a comemoração chegou ao Brasil em 1828 "quando um jornal mineiro, em sua primeira edição, divulgou a morte de Dom Pedro I e foi publicado em primeiro de abril".

'Vítima' da mentira

A historiadora lembrou que já foi 'vítima' dessa data e teve a mãe como mentora das peças. "Desde criança, mainha criou esse ritual de pegar a gente no primeiro de abril. Teve uma vez que ela chegou a acordar eu e meus irmão em um sábado para irmos à escola. Acho que eu tinha uns 12 ou 13 anos. Eu e meus irmãos acordamos às pressas porque ela disse que tinham acabado de ligar para ela confirmando que teríamos aula. Tomamos banho, colocamos a farda, e quando estávamos prontos, ela gritou: é dia da mentira. Todo ano caíamos na dela. Ela também inventava dizendo que tinha telefone para gente (no fixo antigamente) e quando iria atender, não tinha ninguém", recordou.

Manuela Aguiar acrescentou que todos os membros da família tinham sempre a missão de tentar devolver à 'pegadinha', mas a mãe era mais esperta e nunca chegou a cair. "Anos depois acabamos descobrindo que ela anotava a data dias antes em um calendário que deixava escondido da gente dentro do banheiro".

Tipos de inverdades e as suas consequências

O psicólogo Estefano Farias relata que existem vários tipos de mentiras, cada uma com seu grau em uma escala de importância. Algumas dão para serem levadas na esportiva, mas outras ocasionam consequências e prejuízos. Conforme explicou, elas são as seguintes:

Mentira autêntica ou descarada: "É aquela em que a pessoa distorce a realidade totalmente, afirmando, por exemplo, que foi a um show, diz que encontrou com fulano, que o cantor mandou um alô, e na verdade não houve nada disso. Talvez ela não tenha nem ido.

Mentira do exagero: Diz respeito àquela em que não é especificamente uma situação inventada, criada do nada. Porém, a pessoa vive amplificando a realidade, ela potencializa tudo aquilo que vice, aumentando em muito os fatos.

Mentira utilitária: Nesse caso, é criada para controlar uma situação que incomoda, a mentira dita por razões mais egoístas, pra evitar um incomodo, um castigo.

Mentira da omissão: Quando o indivíduo diz a verdade, mas não completamente. A pessoa esqueceu um compromisso, sem querer querendo mente pra esconder o fato.

Mentira branca: "Assim como existe a inveja branca, existe também a mentira branca, que são aquelas pra fazer o 'bem', que são ditas pra evitar desagradar os outros", lembrou.

Mentira da despedida: "E eu acho que todo mundo já usou. Um exemplo é quando eu estou no telefone com alguém, e diz: fulano está me chamando tenho que desligar, tenho que ir ali que o meu chefe chamou, e que na verdade, não teve isso, usou esses argumentos pra se despedir de uma pessoa".

Mentira patológica: Também conhecida como mentira compulsiva, um traço característico do comportamento das pessoas que tendem a mentir muito, continuamente, até quando não é necessário. Esse tipo geralmente afeta pessoas muito egocêntricas, narcisistas e que querem estar sempre no centro das atenções.

PARA PESSOAS TRANS

Projeto da UFCG realiza atendimento odontológico gratuito

Um projeto de extensão da Universidade Federal de Campina Grande (UFCG) vem tentando mudar essa realidade no Sertão paraibano, por meio da educação em saúde bucal e do atendimento odontológico gratuito e livre de preconceitos a esse público. Trata-se do "TRANSformando Sorrisos", iniciado na Clínica Escola de Odontologia da UFCG, no Campus Patos, no último dia 24 de março.

Idealizado pelo estudante William Machado, do 9º período do curso de Odontologia, sob a coordenação do professor Leorik Pereira e a colaboração das professoras Cyntia Pereira e George Nascimento, o projeto também visa contribuir com a proposição de políticas públicas de saúde que beneficiem a comunidade trans.

"Nosso objetivo é ofertar atendimento odontológico gratuito de qualidade e de forma acolhedora, respeitando a dignidade da pessoa trans. Paralelo a isso, está sendo realizada uma pesquisa que visa levantar dados a respeito da saúde oral dessa população e sobre os possíveis fatores que impedem o acesso aos serviços de saúde disponíveis atualmente", explicou o professor Leorik Pereira, coordenador do projeto.

O primeiro atendimento foi realizado com o paciente foi Allan Matteo, homem trans que relatou como foi sua experiência ao ser acolhido pela iniciativa.

"A ausência do tratamento de saúde bucal para pessoas trans é uma triste realidade. E a falta de assistência a pessoas trans no geral é bem grande, devido ao preconceito e situações constrangedoras que ocorrem. Por isso, muitos acabam evitando procurar tratamento, ficando sem o atendimento necessário, afetando negativamente sua saúde e o seu bem-estar. Eu queria agradecer imensamente a todos que fazem parte desse projeto incrível. É uma grande iniciativa e eu fui muito bem acolhido e recebido. Sou muito feliz em fazer parte", declarou.

Pessoas trans, travestis e não binárias da cidade de Patos e região que tiverem interesse em ser atendidas pelo projeto devem agendar consulta através do telefone (83) 99959.0685 (WhatsApp), ou pelo Instagram @transformandosorrisosufcg.

> Objetivo é ofertar atendimento odontológico gratuito de qualidade e de forma acolhedora, respeitando a dignidade da pessoa trans

CARTEIRA DO IDOSO

Documento dá benefícios para quem viaja

A partir dos 60 anos, é possível garantir gratuidade e meia-passagem no transporte público intermunicipal

Nalim Tavares
Especial para A União

A partir dos 60 anos é possível garantir gratuidade e meias-passagens no transporte público intermunicipal e interestadual. Para isso, é preciso adquirir a Carteira do Idoso, um documento de identificação para pessoas idosas, com renda individual igual ou inferior a dois salários mínimos. As carteirinhas são gratuitas, e podem ser solicitadas *on-line* ou de forma presencial, em qualquer Centro de Referência da Assistência Social (Cras). Para adquiri-las, é necessário estar inscrito no Cadastro Único para Programas Sociais (CadÚnico).

Para Maria José Trajano, de 75 anos, o ducumento é muito importante. "Com ele, eu posso ir e vir. É mais fácil entrar no ônibus, e eu me preocupo menos com o transporte". Moradora de Bayeux, ela se desloca com frequência até João Pessoa, e conta que a obtenção do documento facilitou o acesso ao transporte coletivo. "Antes, eu usava comprovantes de renda, carteira de trabalho e contracheques para entrar nos ônibus. Sempre vou visitar meus netos em João Pessoa, e vou ao médico também. A carteira do idoso ajudou muito, facilitou o meu acesso."

De acordo com a Lei Nº 10.741 de 2003, que discorre acerca do Estatuto do Idoso, o benefício para pessoas idosas funciona da seguinte forma no transporte público, seja ele rodoviário, ferroviário ou aquaviário: existem duas vagas gratuitas reservadas para os usuários com 60 anos ou mais, e a obrigatoriedade de um desconto de 50% no valor da passagem para a pessoa idosa que exceder o número de passagens gratuitas. No entanto, segundo a coordenadora do CadÚnico de João Pessoa, Raquel Feitosa, a depender das empresas de ônibus, a quantidade de vagas gratuitas pode ser ampliada.

Na Paraíba, os Cras são administrados pela Secretaria de Direitos Humanos e Cidadania (Sedhuc). Em 2023, de 1 de janeiro a 16 de fevereiro, o sistema de emissão das carteirinhas registrou um total de 421 documentos expedidos em João Pessoa. Destes, 401 foram emitidos através de um Cras, e 20 *on-line*, pelo próprio idoso. Ao todo, foram 257 documentos para pessoas do sexo feminino, e 164 para o sexo masculino.

■ Na Paraíba, os Cras são administrados pela Secretaria de Direitos Humanos e Cidadania (Sedhuc)

Foto: Ortilo Antônio

Para Maria José Trajano, de 75 anos, o documento é muito importante

■ Carteirinhas são gratuitas, e podem ser solicitadas on-line ou de forma presencial, em qualquer Centro de Referência da Assistência Social (Cras)

Emissão da carteira pode ser on-line e por conta no site do Governo Federal

Desde 2020, a Carteira do Idoso pode ser emitida *on-line*, em formato digital, pelo próprio requerente. Para isso, é necessário que, além de preencher os requisitos de idade, renda e cadastro no CadÚnico, o solicitante crie uma conta no site do governo, www.gov.br. Também é possível acessar diretamente o site de emissão do documento, www.carteiradoidoso.cidadania.gov.br, e ser direcionado para realizar login ou criar uma conta no site do governo.

Via *internet*, a documentação necessária para a aquisição da Carteira do Idoso é o Número de Inscrição Social (NIS), gerado pelo cadastro no CadÚnico. Na carteira, além dos dados da pessoa idosa — nome completo, data de nascimento, órgão expedidor, Registro Geral (RG), CPF e NIS, que devem ser conferidos antes de finalizar a emissão — haverá também um QR Code alfanumérico, que pode ser utilizado para validar o documento caso haja alguma divergência nos dados cadastrados.

Uma vez que todos os dados tenham sido conferidos, a pessoa pode imprimir o documento ou guardá-lo, através de aplicativos do governo para o celular, em uma carteira digital.

Validade está vinculada à atualização de informações no Cadastro Único

Segundo Raquel Feitosa, "caso a pessoa idosa prefira emitir o documento presencialmente, pode comparecer ao Cras mais próximo do seu local de residência, portando RG, CPF, certidão de nascimento, título de eleitor e comprovantes de renda e residência, como a carteira de trabalho e conta de energia impressa." Será necessário, também, informar o NIS ao profissional responsável pelo atendimento.

Após o preenchimento dos dados, o atendente vai realizar a emissão do documento, que deve ser impressa e entregue a pessoa idosa dentro de um prazo de 45 dias — tempo necessário para que novos registros no CadÚnico possam ser disponibilizados no sistema da Carteira do Idoso. Caso o cidadão já possua cadastro, com todos os dados e informações pessoais atualizadas, a emissão é imediata.

Atualmente, a validade do documento está vinculada à atualização de informações no Cadastro Único. Caso o cidadão passe mais de dois anos sem atualizar o sistema, é provável que a carteira perca a validade, e precise ser identificada através do *QR Code* alfanumérico, que, automaticamente, vai validar a carteira ou encontrar possíveis pendências nos dados da pessoa idosa, cadastrados no CadÚnico.

PARAIBANO 2023

Treze e Sousa iniciam, hoje, a decisão

Galo tem a chance de largar na frente no primeiro jogo em Campina Grande; a volta será no próximo dia 8, em Sousa

Fabiano Sousa
fabianogool@gmail.com

Foto: Daniel Vieira/Treze

Na fase de classificação, as duas equipes se enfrentaram no Marizão e o Sousa levou a melhor por 1 a 0. Hoje, o Galo joga em casa em busca de abrir vantagem

Dois jogos separam Sousa e Treze do título do Campeonato Paraibano na temporada de 2023. Passados 49 jogos, as duas melhores equipes da competição medem forças, hoje, a partir das 16h30, no Estádio Amigão, em Campina Grande, pela primeira partida da final, cada qual querendo iniciar bem o confronto, visando uma eventual vantagem para o segundo jogo decisivo do próximo sábado (8), em Sousa. Dinossauro e Galo vão reeditar a final da edição de 2009.

O histórico do confronto em jogos disputados pela competição, em Campina Grande, aponta uma vantagem de 16 vitórias do Treze, contra sete vitórias do Sousa e mais seis empates, do total de 29 jogos disputados. Nesse retrospecto, está a partida mais importante da história do confronto, na final disputada em 2009, quando o Dinossauro venceu o Galo por 2 a 1, em pleno Amigão, para conquistar o seu segundo título estadual.

Agora, as duas equipes se reencontram numa final em circunstâncias opostas, com o Sousa decidindo a segunda partida em casa e o Treze tendo a oportunidade de dar o troco, comemorando o título na casa do adversário. Apesar do cenário de revanche, o clube encara os confrontos como mais uma chance de conquistar o seu 17º título na história da competição.

"Aquilo que aconteceu em 2009 fica no passado, muitos dos atores da época nem são mais jogadores profissionais. Vivemos uma realidade diferente e encaramos os confrontos como desafio para conquistar o 17º título do clube na história da competição. O nosso adversário tem uma diretoria experiente e um time bem montado, que faz do fator campo o seu diferencial. Mas o Treze está consciente do que precisa ser feito para retomar o protagonismo do futebol paraibano", pontuou o presidente Artur Bolinha.

Se o Galo busca o seu 17º título, o lado alviverde aposta no comando de Renatinho Potiguar para buscar o seu terceiro troféu. Na sua segunda passagem pelo futebol paraibano, a primeira pelo Sousa, o treinador de 40 anos, já deixou marcas expressivas, levando o clube a disputa de duas competições nacionais na próxima temporada, além disso, vive a expectativa de conquistar o seu primeiro título oficial na carreira como treinador.

"Desde a minha chegada ao clube traçamos algumas metas, três delas já foram alcançadas com a conquista das vagas na Copa do Brasil e no Brasileiro da Série D na próxima temporada, além da chegada à final do Paraibano. Agora vamos buscar o grande objetivo, que é ser campeão, esperamos fazer dois grandes jogos para assegurar o tão sonhado terceiro título para o clube.

Antes de começar o confronto nas quatro linhas, a partida de hoje foi cercada de polêmicas, com dirigentes dos dois clubes divergindo sobre a liberação das torcidas nas duas partidas finais. No entanto, Ministério Público da Paraíba (MPPB), Polícia Militar da Paraíba (PMPB) e Federação Paraibana de Futebol (FPF-PB) definiram que os jogos serão realizados apenas com a presença de torcida única.

A partida que inicia a definição do campeão paraibano de 2023, em Campina Grande, terá a arbitragem de Afro Rocha de Carvalho Filho. Ele será auxiliado por Ruan Neres de Sousa Queirós e Marcelo Paulino de Oliveira. José de Arimateia Freire da Silva estará como 4ª árbitro e Esdras Marques de Sousa fica na assistência reserva. O jogo será mostrado pela TV Cabo Branco.

BOTAFOGO

Roberto Burity assume com um orçamento de R$ 4,1 mi

Fabiano Sousa
fabianogool@gmail.com

Foto: Cristiano Santos/Botafogo

Roberto Burity assina a ata de posse como presidente em substituição a Alexandre Cavalcanti

O Botafogo passa a disputar, a partir do mês de abril, a sua 10ª edição consecutiva no Campeonato Brasileiro da Série C. No entanto, o clube vive um cenário atípico de crise no início de temporada, jamais enfrentado desde que começou a disputar a terceira divisão ao ponto de gerar discussões entre ex-dirigentes, renúncia de presidente, e principalmente, a preocupação do torcedor quanto aos rumos do clube para a sequência da temporada. O alvinegro inicia um novo ciclo com a chegada de Roberto Burity na presidência do clube.

As eliminações em três competições disputadas nesta primeira parte da temporada, agitaram os ânimos de dirigentes do alvinegro dentro e fora de campo. O estopim para a crise ser implantada no Belo foi a recente eliminação nas semifinais do Campeonato Paraibano, com uma derrota histórica por 5 a 1 para o Sousa. Antes, o clube já havia sido eliminado da disputa da fase preliminar da Copa do Nordeste e também da Copa do Brasil.

Outros fatores também contribuíram para a crise interna do clube, como por exemplo, o polêmico fato com o ex-conselheiro Breno Morais, acusado de agressões verbais a profissionais da imprensa esportiva, no interior do Estádio Almeidão, em João Pessoa, na primeira partida disputada contra o Sousa pelas semifinais do certame estadual. Posteriormente, após a repercussão negativa do caso, Breno Morais emitiu uma nota oficial, comunicando o seu afastamento como sócio benemérito do clube.

As turbulências continuaram no decorrer da semana. A diretoria anunciou a chegada do treinador Leston Júnior para o comando da equipe na disputa do Brasileirão da Série C, bem como o nome de Renan Mobarack como novo diretor executivo de futebol. Porém, 24 horas após o anúncio, a diretoria do Botafogo voltou atrás e por meio de uma nota afirmou que o profissional não integraria mais o clube. Como se não bastasse, horas depois, após o imbróglio, Alexandre Cavalcanti renunciou à presidência do alvinegro.

"Fui vencido pelas circunstâncias e assim deixo o Botafogo Futebol Clube... Não manteria a confiança e a tranquilidade, ora quebradas, indispensáveis ao exercício da sua função", diz um trecho da carta renúncia.

Com a saída de Alexandre, quem chega para assumir o comando da presidência do clube é Roberto Burity. O agora presidente titular depois de ter tomado posse na última quinta-feira, torna-se o gestor com o maior número de mandatos no clube, antes, Roberto Burity já havia sido presidente em 1992/93 e também assumiu no biênio 2007/2008 e em 2010.

Antes mesmo de passar o bastão, o ex-presidente Alexandre Cavalcanti, se reuniu com o seu sucessor para apresentar a atual situação financeira do clube. Segundo Alexandre, ele deixa o clube com uma receita financeira favorável de pouco mais de R$ 4 milhões para o restante da temporada.

"Informo que os salários dos atletas e funcionários estão em dia, e que ele terá R$ 4,1 milhões para gerenciar o clube nos próximos oito meses. O clube está saneado. Deixo um legado de austeridade financeira e honestidade", disse.

Sob incertezas e preocupação da torcida, o clube vai iniciar a disputa de sua quarta competição no ano, quando recebe o Operário-PR, no dia 2 de abril, em João Pessoa, pela rodada de abertura da Série C.

OPEN INTERNACIONAL

Petrúcio registra a melhor marca

Paraibano volta a ser destaque em mais um evento do Comitê Paralímpico Brasileiro, realizado em São Paulo

O velocista paraibano Petrúcio Ferreira, bicampeão paralímpico e recordista mundial nos 100m da classe T47 (atletas com deficiência nos membros superiores) anotou seu melhor tempo do ano e confirmou o primeiro lugar no ranking de 2023 em sua classe. O resultado foi obtido no 1º dia do Open Internacional Paralímpico de Atletismo, que está acontecendo no Centro de Treinamento Paralímpico, em São Paulo, desde a última quinta-feira, e será concluído hoje. O torneio recebeu 150 inscrições de atletas de Brasil, Argentina e Uruguai.

Petrúcio correu sua prova principal (100m), que lhe valeu o título de atleta paralímpico mais rápido do mundo, em 10s55. A marca foi obtida durante as provas classificatórias. Na final, Petrúcio obteve resultado parecido, cravando 10s56.

Segundo o ranking do Comitê Paralímpico Internacional (IPC, na sigla em inglês), o melhor tempo na classe em 2023 era do australiano Jaydon Page, que correu os 100m em 10s95 em prova disputada em Melborn, na Austrália, no dia 23 de fevereiro.

No sábado passado, 25, Petrúcio já havia obtido tempo que o colocava no topo do ranking. O paraibano correu os mesmos 100m em 10s61 na 1ª fase do Circuito Loterias Caixa de atletismo. O recorde mundial da prova é do próprio Petrúcio, que correu a 10s29 no início do ano passado. A marca foi obtida no Desafio de Atletismo CPB/CBAt, também no CT.

O atleta destacou a importância de obter bons resultados em um ano que terá como principal desafio o Mundial de Atletismo, que será disputado em Paris, de 7 a 18 de julho.

"Para mim é o início da temporada, a segunda competição de um ano que terá como foco o Mundial. Começar assim indica que ainda tem muita coisa boa por vir", afirmou o velocista que sofreu um acidente com uma máquina de moer capim aos dois anos e perdeu parte do braço esquerdo, abaixo do cotovelo.

Cria da Escola Paralímpica de Esportes, a atleta Marcelly Pedroso também correu a prova dos 100m, na classe T37 (atletas com paralisia cerebral). Ela completou o percurso em 14s53. No final de semana anterior, ela havia finalizado a mesma prova em 14s10.

"Tive um incômodo na última prova da semana passada, que me prejudicou. Mas estamos em uma boa preparação. Vou rever a corrida para analisar os erros, mas acho que tecnicamente estou indo bem", disse.

Outra marca importante foi obtida por Matheus de Lima, de Araraquara (SP). O atleta do clube Fundesport quebrou o recorde das Américas nos 100m da classe T44 (atletas com deficiência nos membros inferiores) ao correr a 11s33. A marca anterior era dele mesmo, que havia completado os 100m em 11s67 em Paris em junho do ano passado.

Chegada do paraibano Petrúcio Ferreira na prova de 100m da classe T47 no Open Internacional

Foto: Foto: Alessandra Cabral/CPB.

JOGOS DA INTEGRAÇÃO

Agentes socioeducativos vencen nos pênaltis

A quarta edição dos Jogos da Integração, realizado pela Fundação Desenvolvimento da Criança e do Adolescente "Alice de Almeida" (Fundac), por meio do setor de Esporte, Cultura e Lazer, foi encerrada na tarde da última quarta-feira (29), com a vitória dos agentes socioeducativos sobre o time dos socioeducandos da ala E, por 3x2, na prorrogação, por pênaltis. Os jogos na categoria futsal aconteceram no Centro Socioeducativo Edson Mota (CSE), em Mangabeira.

A partida entre a ala E e os agentes socioeducativos ficou empatada no tempo normal com placar 5x5. Com esse resultado, as equipes voltaram ao campo para a prorrogação, mas foi por pênaltis que o resultado consagrou a equipe dos agentes socioeducativos com uma diferença de apenas um gol. Antes do jogo começar, o presidente da Fundac, Flavio Moreira, deu o pontapé inicial.

Para Flavio Moreira presenciar momentos de integração durante atividades dentro do sistema socioeducativo vem sendo muito gratificante, ainda mais quando se percebe o clima de harmonia e descontração. "Acredito no esporte como ferramenta socioeducativa tanto fora quanto dentro do sistema, e nós que fazemos o Governo da Paraíba, vamos continuar investindo nesse segmento", disse.

O objetivo principal da disputa 'interalas' nos Jogos da Integração foi divulgar uma mensagem de cultura de paz, usando o esporte como ferramenta de inclusão social, além de estabelecer entre os socioeducandos uma relação de respeito e amizade. A 4ª edição dos Jogos da Integração também serviu como aquecimento para os Jogos Inter Unidades que voltam ao calendário da Fundac após o período pandêmico.

Os 4º Jogos da Integração foi mais uma ação coordenada pela Diretoria Técnica da Fundac (Ziza Maia) com a parceria da Escola Cidadã Integral Socioeducativa Almirante Saldanha. Durante a solenidade de encerramento estiveram presentes: professores, técnicos, agentes socioeducativos, servidores, diretor do CSE, Breno Cunha, vice-diretora Luciana Gomes, Maria da Paz (direção da Escola), Nilton Santos, Orlando Junior, Edson Barbosa (eixo Cultura, Esporte e Lazer) e familiares.

Foto: Secom/PB

Jogos aconteceram no Centro Edson Mota, em Mangabeira

Integração

Esporte é usado como ferramenta de inclusão social, além de estabelecer entre os socioeducandos uma relação de respeito e amizade durante a realização dos jogos

Causos & lendas do nosso futebol

Francisco Di Lorenzo Serpa
falserpa@oi.com.br | colaborador

Dez observações e uma conclusão sobre a Copa de 70

1) Para não cometer os erros ocorridos em 1966 na Inglaterra, a então CBD – Confederação Brasileira de Futebol, primou pela organização e priorizou o preparo físico. A técnica estava sobrando.

2) Todos os jogadores e comissão técnica residiam e trabalhavam no Brasil.

3) O experiente Zagallo, sabiamente conseguiu espaço para Tostão, Rivelino, Jairzinho e Pelé, todos camisas 10 em seus respectivos clubes.

4) Três equipes formavam a base da seleção: a) O Santos Futebol Clube de Edu, Carlos Alberto, Clodoaldo e Pelé.
b) O Botafogo de Futebol e Regatas de Jairzinho, Paulo César, Rogério e Roberto.
c) O Cruzeiro Esporte Clube de Tostão, Brito, Fontana e Piazza.

5) A nossa seleção venceu todos os jogos disputados, foram seis disputadas, não empatamos uma única partida.

6) Jairzinho, que foi deslocado para a ponta direita, marcou gol em todos os jogos, sendo, pela imprensa denominado de o "Furacão da Copa".

7) Dos titulares, apenas o goleiro Félix, Brito, Piazza e Everaldo, defensores, não marcaram gols na Copa. Carlos Alberto, Clodoaldo, Gérson, Pelé, Jairzinho, Tostão e Rivelino balançaram as redes dos adversários.

8) Pelé, com 30 anos de idade, disputando a sua quarta Copa do Mundo, foi escolhido o melhor jogador da competição.

9) O zagueirão Brito, dizem que tomava 10 cervejas caracu por dia, foi escolhido como o melhor atleta fisicamente preparado.

10) Craques como Ademir da Guia, Dirceu Lopes, Toninho Guerreiro e Edu Coimbra ficaram de fora daquele seleto grupo.

Conclusão: Éramos felizes e não sabíamos.

Foto: Acervo/Causos&Lendas

Em pé: Rogério, Claudio Coutinho, Parreira, Félix, Joel, Leão, Fontana, Brito, Clodoaldo, Zagalo, Admildo Chirol. Ajoelhados: Mário Américo, Rivelino, Carlos Alberto, Baldochi, Piaza, Everaldo, Paulo César, Tostão, Marco Antonio Ado, Sentados: Edu, Zé Maria, Dário, Gerson, Roberto, Jaizinho, Pelé, Nocaute Jack

Colunista colaborador

FLAMENGO X FLUMINENSE

Começa, hoje, a decisão do Carioca

Esta é a quarta vez seguida do Estadual que os rivais se enfrentam, o que aumenta a expectativa para o jogo no Maracanã

Hoje, a partir das 20h30, com transmissão da Rede Bandeirantes, Flamengo e Fluminense começam a decidir o Campeonato Carioca. No rubro-negro, o grande desfalque será Arrascaeta. Esta é a quarta edição seguida do Estadual em que os dois rivais se enfrentam na decisão, o que aumenta a expectativa.

Além disso, será a 13ª vez que os clubes decidem o título, sendo o equilíbrio uma marca no histórico do confronto, com seis conquistas para cada. Um dos grandes e mais marcantes clássicos do Brasil, o Fla-Flu soma mais de 400 partidas jogadas em toda a história das duas equipes. O primeiro aconteceu há mais de um século, em 7 de julho de 1912, com vitória do Fluminense por 3 a 2, e o mais recente terminou com vitória tricolor pelo Campeonato Carioca de 2023. Flamengo e Fluminense duelaram em 441 oportunidades, com a equipe da Gávea tendo uma ligeira vantagem sobre o rival: foram 160 vitórias do Flamengo, 141 empates e 140 vitórias do Fluminense. Já quanto ao número de gols, foram 635 bolas na rede em favor do Rubro-Negro, contra 582 para o Tricolor.

Considerando apenas o Campeonato Carioca, foram 262 confrontos até o momento, com 94 vitórias do Fla e 82 do Flu, além de 86 empates.

O último Fla-Flu?

O duelo mais recente valeu o título da Taça Guanabara de 2023, pelo Campeonato Carioca, e terminou com vitória por 2 a 1 do Fluminense. Everton Cebolinha abriu a contagem para o Flamengo, Mas Germán Cano e Gabriel Pirani viraram para os tricolores. Com mais de 100 anos de história, o que não falta é placar elástico quando Fla e Flu entram em campo. E, mais uma vez, a maior goleada no clássico é favorável ao time da Gávea.

Em 10 de junho de 1945, o Tricolor foi derrotado por 7 a 0 na disputa pelo Torneio Municipal, em São Januário. Pirilo estava inspirado no dia e foi o grande artilheiro do jogo com quatro gols marcados. Tião ainda fez dois, enquanto Adilson, um.

Despedida de Zico

Dia 2 de dezembro de 1989. Os torcedores do Flamengo guardam com carinho a data que marcou a despedida de Zico com a camisa 10 do clube. E para se tornar ainda mais inesquecível e especial, o rival foi justamente o Fluminense. No Estádio Municipal de Juiz de Fora, pelo Campeonato Brasileiro, o Rubro-Negro aplicou uma goleada de 5 a 0, com gols de Zico, Renato, Luís Carlos, Uidemar e Bujica.

Foto: Marcelo Cortes/Flamengo

Lance do jogo que decidiu a Taça Guanabara em favor do Fluminense; equipe venceu o Flamengo por 2 a 1 no Maracanã

MUNDIAL 2027

Governo Lula se coloca à disposição da CBF para a realização da Copa Feminina no Brasil

Sofia Aguiar
Agência Estado

O presidente Luiz Inácio Lula da Silva colocou o governo à disposição para ser sede da próxima Copa do Mundo de futebol feminino, em 2027. No primeiro discurso após diagnóstico de pneumonia na semana passada, o presidente citou a Copa do Mundo de 2014 e destacou a infraestrutura do país como uma "vantagem" para receber o evento em 2027.

De acordo com Lula, o evento também será de consciência política, diante do forte preconceito de gênero que ainda há no Brasil. "O governo estará à disposição da CBF para fazer o que for necessário para que a gente consiga trazer em 2027 a Copa do Mundo Feminina", destacou o chefe do Executivo. "Será um evento extraordinário."

De acordo com ele, a ministra do Esporte, Ana Moser, presente no evento, terá todo apoio para que o Brasil seja uma potência olímpica.

No evento da última quinta, Lula assinou decreto que cria a Estratégia Nacional para o Futebol Feminino. Implementada pelo Ministério do Esporte, a iniciativa prevê a promoção de medidas para o desenvolvimento do futebol feminino profissional e amador no País.

O decreto determina que, em 120 dias, o Ministério do Esporte elabore um diagnóstico da situação atual do futebol feminino no país e um Plano de Ações até 2025 para a implantação da Estratégia. Outros pontos da Estratégia Nacional são o combate à discriminação de mulheres nas práticas relacionadas ao futebol e o fomento à participação das mulheres em posições de gestão, na arbitragem e na direção técnica de equipes.

Na cerimônia, Lula recebeu a taça da Copa do Mundo de Futebol Feminino, prevista para ocorrer entre 20 de julho e 20 de agosto deste ano , na Austrália e na Nova Zelândia.

No evento, participaram o líder do governo no Senado, Jaques Wagner (PT-BA), os embaixadores no Brasil dos países anfitriões do evento, Sophie Davies (Austrália) e Richard Prendergast (Nova Zelândia), além do prefeito do Rio de Janeiro, Eduardo Paes; do presidente da Confederação Brasileira de Futebol (CBF), Ednaldo Rodrigues; e de representantes da Fifa.

Foto: Mariana Raphael/Ministério do Esporte

A ministra de Esporte, Ana Moser, e o presidente Lula com o Troféu da Copa de 2023

Curtas

Sport Recife e Ceará vão decidir a Copa do Nordeste

As finais da Copa do Nordeste de 2023 serão entre as equipes do Sport-PE e Ceará-CE e vão ser realizadas nos dias 19 de abril e 3 de maio, com horários dependendo da confirmação da CBF. O primeiro jogo acontecerá em solo cearense, no Estádio Castelão, com o segundo no Recife, na Ilha do Retiro. A vantagem de decidir em casa fica com o time de melhor posição no ranking nacional da CBF, no caso, o Sport Recife.

O campeão será aquele que tiver melhor saldo agregado nos dois jogos. Em caso de igualdade em pontos e saldo de gols, o título será decidido na cobrança de pênaltis.

O Ceará vai à final pela quinta vez e busca o tricampeonato, após as conquistas em 2015 e 2020. Foi vice-campeão em 2014 e em 2021 quando perdeu o título para o Bahia. O Sport já é tricampeão e sonha com o tetra. Ano passado foi vice-campeão, perdendo o título para o Fortaleza.

Para chegar às finais, o Sport eliminou o ABC, em jogo que começou na quarta-feira e só terminou no dia seguinte, suspenso pelas fortes chuvas e vitória de 1 a 0 do time pernambucano, gol anotado quando da suspensão da partida e mantido no seu complemento o resultado. Já o Ceará derrotou o Fortaleza por 3 a 2.

Marta sofre lesão muscular e é cortada da seleção

Principal nome do futebol feminino brasileiro, a experiente Marta vem sofrendo com as lesões e não vai defender o país na finalíssima, dia 6 de abril, diante da Inglaterra, e no amistoso com a Alemanha, cinco dias depois. A jogadora foi cortada pela técnica Pia Sundhage por causa de uma lesão muscular. Para sua vaga, a palmeirense Duda Santos foi chamada. É o segundo corte que Pia Sundhage é obrigada a fazer na lista de convocadas para os compromissos de abril. Também por lesão, ela trocou a corintiana Duda Sampaio pela companheira de clube, Luana. A técnica já não contava com a atacante Ludmila e viu o Grêmio informar que a goleira Lorena vai ter de passar por cirurgia no joelho. Ambas estão fora da Copa do Mundo.

Paraína disputa Regional de Judô com 126 atletas

A seleção paraibana de judô disputa, desde ontem, o Campeonato Brasileiro Regional de Judô, em Natal (RN). Com apoio do Governo da Paraíba, por meio da Secretaria de Estado da Juventude, Esporte e Lazer (Sejel), a delegação conta com 126 atletas, nove técnicos e um chefe de delegação. O torneio reúne participantes do Ceará, Pernambuco, Alagoas e Sergipe, totalizando mais de mil participantes.

O técnico da Paraíba, João Neto, que também é professor da Vila Olímpica Parahyba, destacou que 30% da equipe paraibana treina no complexo. "Isso só demonstra o quanto existe de potencial nesse grande complexo esportivo que é referência para o Brasil", ressaltou o professor.

Jogos de hoje

■ ALAGOANO
16h
ASA x CRB
■ CARIOCA
20h30
Flamengo x Fluminense
■ CATARINENSE
16h30
Criciúma x Brusque
■ CEARENSE
16h
Fortaleza x Ceará
■ GAÚCHO
16h30
Caxias x Grêmio
■ MINEIRO
16h30
América x Atlético
■ PARAIBANO
16h30
Treze x Sousa
■ PARANAENSE
18h
FC Cascavel x Athletico
■ PIAUIENSE
15h45
Fluminense x Altos
17h
River x Parnahyba
■ SERGIPANO
16h
Lagarto x Confiança

SILÊNCIO DA GUERREIRA

Quatro décadas sem Clara Nunes

Cantora e compositora mineira é considerada uma das maiores e melhores intérpretes da história da música brasileira

Da Redação

Clara Nunes era o nome artístico de Clara Francisca Gonçalves Pinheiro, uma mineira de Paraopeba, nascida em 12 de agosto de 1942. Morreu há quatro décadas, aos 40 anos, no Rio de Janeiro, em 2 de abril de 1983. Cantora e compositora, Clara Nunes é considerada uma das maiores e melhores intérpretes da história da música brasileira.

Também reconhecida como uma "pesquisadora" da música popular brasileira, de seus ritmos e de seu folclore, Clara Nunes viajou para muitos países representando a cultura do Brasil. Conhecedora das músicas, danças e das tradições africanas, ela se converteu ao Candomblé e levou a cultura afro-brasileira para suas canções e vestimentas.

Foi uma das cantoras que mais gravaram canções dos compositores da Portela, sua escola de samba de preferência. Também foi a primeira cantora brasileira a vender mais de cem mil discos, derrubando um tabu segundo o qual mulheres não vendiam discos. Durante toda a sua carreira, vendeu quatro milhões e quatrocentos mil discos, de acordo com dados divulgados pela Wikipédia – Enciclopédia Livre.

Foi considerada pela revista Rolling Stone como a nona maior voz brasileira e, pela mesma revista, quinquagésima primeira maior artista brasileira de todos os tempos.

Mais jovem dos sete filhos (José, Maria, Ana Filomena, Vicentina, Branca e Joaquim) do casal Manuel Pereira de Araújo e Amélia Gonçalves Nunes, nasceu em uma família muito humilde do interior de Minas Gerais, no Distrito de Cedro, à época pertencente ao município de Paraopeba, e que depois emancipou-se com o nome de Caetanópolis. Ali viveu até os quinze anos.

Marceneiro na fábrica de tecidos Cedro & Cachoeira, o pai de Clara era conhecido como Mané Serrador e também era violeiro e participante das festas de Folia de Reis. Manuel morreu vítima de atropelamento, em 1944, e sua esposa entrou em depressão e morreu de câncer, em 1948. Aos seis anos, Clara, já órfã de pais, foi criada por sua irmã Maria, apelidada de Dindinha, e por seu irmão José, conhecido como Zé Chilau. Nessa época, Clara participava de aulas de catecismo na Matriz da Cruzada Eucarística, e cantava ladainhas em latim no coro da igreja.

Segundo as suas próprias palavras, cresceu ouvindo Carmem Costa, Ângela Maria e, principalmente, Elizeth Cardoso e Dalva de Oliveira, das quais sempre teve muita influência, mantendo, no entanto, estilo próprio. Em 1952, ainda menina, venceu seu primeiro concurso de canto organizado em sua cidade, interpretando 'Recuerdos de Ypacaraí'. Como prêmio, ganhou um vestido azul. Aos 14 anos, para ajudar no sustento do lar, Clara ingressou como tecelã na fábrica Cedro & Cachoeira, a mesma para a qual seu pai trabalhara.

Em 1957, teve que se mudar às pressas para Belo Horizonte. Foi morar com sua irmã Vicentina e seu irmão Joaquim, que viviam na casa de uma tia paterna, por causa do assassinato de seu primeiro namorado, cometido no mesmo ano por seu irmão, Zé Chilau, que queria defender a honra da irmã, que estava sendo "difamada por esse rapaz", pois não aceitou o término do relacionamento, e estava sendo alvo de comentários maldosos na sua pequena cidade natal.

Após o crime, seu irmão ficou muitos anos foragido, reaparecendo quando Clara já era famosa, e então ela pôde ajudá-lo a não ser condenado pela Justiça. Na capital mineira, trabalhava como tecelã em uma fábrica de tecidos durante o dia inteiro e à noite estudava o curso normal de formação de professoras. Aos finais de semana, participava dos ensaios do coral da igreja, no bairro Renascença, onde vivia com os irmãos, primos e tios.

Acabou se afastando do Catolicismo e, junto de sua amiga de infância Lalita, começou a frequentar centros espíritas de mesa branca e converteu-se ao Kardecismo,

Foto: Facebook

Clara Nunes viajou a muitos países representando a cultura do Brasil

onde conseguiu algumas cartas psicografadas dos pais. Naquela época, conheceu o violonista Jadir Ambrósio, conhecido por ter composto o hino do Cruzeiro. Admirado com a voz da adolescente, Jadir levou Clara a vários programas de rádio, como 'Degraus da Fama', no qual ela se apresentou com seu nome de batismo, Clara Francisca.

Surge a artista

No início da década de 1960, conheceu também Aurino Araújo (irmão de Eduardo Araújo), que a levou para conhecer muitos artistas. Aurino também foi seu namorado durante dez anos. Por influência do produtor musical Cid Carvalho, adotou o nome artístico de Clara Nunes, usando o sobrenome da mãe. Quando solteira se chamava Clara Francisca Gonçalves, depois de casada adotou o sobrenome Pinheiro.

Em 1960, já com o nome de Clara Nunes e ainda trabalhando como tecelã, ela venceu a etapa mineira do concurso 'A Voz de Ouro ABC', com a música 'Serenata do Adeus', composta por Vinicius de Moraes e gravada anteriormente por Elizeth Cardoso. Na final nacional do concurso realizado em São Paulo, obteve o terceiro lugar com a canção 'Só Adeus' (de Jair Amorim e Evaldo Gouveia).

A partir daí, começou a cantar na Rádio Inconfidência de Belo Horizonte. Por conta dos compromissos profissionais na área musical e as constantes viagens, teve de deixar o emprego na fábrica de tecidos e também o colégio. Durante três anos seguidos foi considerada a melhor cantora de Minas Gerais. Ela também passou a se apresentar como *crooner* em clubes e boates da capital mineira e chegou a trabalhar com o então baixista Milton Nascimento – àquela altura conhecido como Bituca.

Naquela época, fez sua primeira apresentação na televisão, no programa de Hebe Camargo, em Belo Horizonte. Em 1963, ganhou um programa exclusivo na TV Itacolomi, chamado 'Clara Nunes Apresenta' e exibido por um ano e meio. No programa se apresentavam artistas de reconhecimento nacional, entre os quais Altemar Dutra e Ângela Maria.

Viveu em Belo Horizonte até 1965, quando seu namorado Aurino a orientou, informando que ela teria mais chances de ser famosa se morasse em São Paulo ou no Rio de Janeiro. Como ele tinha família na capital fluminense e conhecia tudo na cidade, Clara sentiu-se mais segura, e decidiu mudar-se para o Rio de Janeiro.

Já no Rio, passou a apresentar-se em vários programas de televisão, como 'José Messias', 'Chacrinha', 'Almoço com as Estrelas' e 'Programa de Jair do Taumaturgo'. Antes de aderir ao samba, cantava especialmente boleros. Além de emissoras de rádio e televisão, ela também se apresentava em escolas de samba, clubes e casas noturnas do subúrbio carioca, onde acabou conhecendo terreiros de religião de matriz africana, optando por deixar o Kardecismo e converter-se ao Candomblé.

Em 5 de março de 1983, submeteu-se a uma aparentemente simples cirurgia de varizes, mas acabou tendo uma reação alérgica a um componente do anestésico. Clara sofreu uma parada cardíaca e permaneceu durante 28 dias internada na UTI da Clínica São Vicente, no Rio de Janeiro. Na madrugada do Sábado de Aleluia, de 2 de abril de 1983, a quatro meses de seu 41º aniversário, foi declarada morta em razão de um choque anafilático.

Aforismo

Foto: Wikipédia

"A morte é fim e princípio da vida."

Clément Marot

Obituário

Foto: Reprodução

Gabriel Magalhães
25/3/2023 – Aos 16 anos, em Toronto, no Canadá, assassinado. Brasileiro foi esfaqueado e morreu em uma estação de metrô. Ele estava sentado em um banco perto das escadas rolantes da plataforma de embarque quando foi atacado. A polícia afirma que o ataque foi aleatório, sem qualquer motivação. O possível autor do homicídio é um morador em situação de rua.

Foto: Cristiane Triano

Sérgio Prates
29/3/2023 – Vítima de câncer. Jornalista mineiro, ex-apresentador da TV Itacolomi, onde começou como ator, foi narrador e chefe de reportagem. Também foi locutor e apresentador de jornais nas rádios Guarani e Inconfidência.

Mortes na História

996 — Papa João XV
1085 — Shenzong, imperador da China
1204 — Leonor da Aquitânia, rainha da França e Inglaterra
1205 — Amalrico II, rei de Chipre e Jerusalém
1927 — Abdon Felinto Milanez, engenheiro civil, músico erudito, compositor e administrador (PB)
1950 — Manoel Tavares Cavalcanti, jornalista, político, advogado e professor (PB)
1981 — Seu Vivi (Virgolino de Farias Leite Neto), administrador pecuarista (PB)

Vanderley de Brito
vanderleydebrito@gmail.com | Colaborador

Enforcamento na Vila Nova da Rainha – XXIV

Com um mundo bem disposto a minha volta, puxei as rédeas no alto do Sítio das Laranjeiras estancando o passo da égua e dali alonguei o olhar para a nesga de cidade que se recortava interpondo-se no horizonte. A Igreja Matriz de Nossa Senhora da Conceição, franjada de sol, ainda no tijolo pela reforma que se fazia e cercada de andaimes, se destacava imponente por sobre os telhados dos casebres acanhados de seu derredor. O núcleo populacional estava a cerca de meia légua, e esse era o derradeiro estirão que faltava para eu chegar ao meu destino, a cidade de Campina Grande, antiga Vila Nova da Rainha.

A data era 14 de novembro de 1874, há tempo eu vinha solitário em trote lento pelo longo caminho de terra batida, pois partimos da Vila do Ingá pela Estrada do Surrão até o lugar Brito, dali o vendedor ambulante dinamarquês se despediu de nós tomando a vereda carroçável que leva à povoação do Brejo de Fagundes, pois ele iria negociar na feira de lá e somente dias depois viria fazer negócios no mercado de Campina Grande. Ficou fixo na minha memória a imagem daquele gringo; figura arruivada, nariz afilado e pele muito alva, ele parecia uma vela grande, dessas que se carrega por promessas nas procissões.

Quando nos separamos, o gringo partiu no andar balanceado da burra, chacoalhando as valises, com seu redingote aberto, gravata de laço frouxo e chapéu atirado para a nuca. Dali, eu e Crispim subimos para noroeste afim de tomar a Estrada do Cafula e o negro ficou mais adiante, na Fazenda Caridade, propriedade de seu dono, o bacharel Bento Viana. Quando chegamos perto da cancela da vivenda, mal pude solver do ar o cheiro forte de estrume e dois cães arremeteram para minha égua, ladrando e refilando os dentes. Crispim os acalmou com reprimendas, se despediu de mim, dizendo que estaria em Campina em breve, e seguiu para sua labuta de escravo doméstico, castanholando os dedos festivos para os cães que o seguia aos saltos. Fiquei de longo vendo a pândega de sua chegada, seus olhinhos miúdos e sorriso fácil, que me fazia sentir a presença obsessiva de seu avô, agora ressuscitado.

Parado à sombra de um velho juazeiro, no alto do patamar, com o rosto corado do sol, fiquei a observar meu destino ao longe. Tirei o chapéu, mergulhei os dedos hirtos na cabeleira despenteada e, ao som dos pios, trilos, arrulhos e gorjeios da passarada que irrompiam no ar, desci da montaria, me escorei na árvore e à revelia de minha vontade começou a definir-se nas névoas de minhas lembranças visões retrospectivas da antiga Vila da Rainha. Suas ruelas tortuosas e suas casas de paredes carcomidas que se apertavam e se retraiam ondulantes ao longo das travessas, como o compasso de uma sonata.

De longe já dava para perceber que a cidade crescera, tinha se espichado para os lados da Estrada do Seridó, por entre as gameleiras, e certamente já não era mais igual ao meu tempo de meninice. Não sei nem mais quem ordena os destinos do lugar, pois os grandes homens dali já haviam descido à sepultura. Sua excelência Paulo de Araújo Soares morreu no ano quando estive lá pela última vez, em 1824, e o soberbo Bento Campôrra, segundo me disse Crispim, falecera octogenário no ano de 1843. Ainda me lembro dele, sempre com um cachimbo no canto da boca, alisando com a ponta dos dedos uma das guias do bigode.

Enquanto eu repassava na lembrança os fios da trama que envolvia a história de minha vida, de repente uma rajada de vento chegou sacudindo as árvores e levantando do chão as folhas caídas e nele senti a presença olfativa de Maria Cecília, como se o vento estivesse impregnado do aroma de seu corpo e da fragrância que se desprende de seus cabelos soltos. Foi só então que me dei conta de que o vento vinha da cidade e na certa lhe havia tocado a pele pouco antes de me chegar. Então, sob o sussurro das palmeiras que a aragem soprava, a imagem de Maria Cecília começou a insinuar-se oniricamente na minha imaginação. A curva de seus quadris, a graça de seu andar, o tom da candidez na maciez da sua pele e a forma de seus seios. Eu até lhe ouvia a voz, o riso e sentia seu perfume, reavivando-me o instinto viril e elevando-me a flama do desejo, que me aquecia o sangue, queimando-me as veias. Efetivamente, na proximidade do reencontro, pela primeira vez em anos eu a via como uma realidade objetiva, crescendo em mim uma ansiedade desenfreada de reencontrá-la. Tornei a montar, num salto afoito sobre a sela, agitei as rédeas com vigor e saí em trote célere no rumo da cidade que se fazia à distância, como se eu estivesse caminhando no sentido de minha bem-aventurança.

(Continua no próximo sábado)

Vanderley de Brito é historiador, arqueólogo, pesquisador e presidente do Instituto Histórico de Campina Grande (IHCG)

PREFEITURA MUNICIPAL DE ALCANTIL
ADJUDICAÇÃO
PREGÃO ELETRÔNICO Nº 00010/2023

Com base nos elementos constantes do processo correspondente e observadas as disposições da legislação vigente, referente ao Pregão Eletrônico nº 00010/2023, que objetiva: Aquisição de material e equipamentos de informática para diversas secretarias do Município de Alcantil – PB; ADJUDICO o seu objeto a: CONTIGO TELECOM LTDA ME - R$ 90,00; GDA SOLUCOES EM INFORMATICA LTDA. - R$ 2.640,00; P D S DE ALMEIDA - R$ 13.035,00; TECMIX TECNOLOGIA COMERCIO E SERVICOS EIRELI - R$ 257.655,75.

Alcantil - PB, 15 de Março de 2023

PEDRO HENRIQUE MORAIS MIRANDA
Pregoeiro Oficial

PREFEITURA MUNICIPAL DE ALCANTIL
HOMOLOGAÇÃO
PREGÃO ELETRÔNICO Nº 00010/2023

Nos termos do relatório final apresentado pelo Pregoeiro Oficial e observado parecer da Assessoria Jurídica, referente ao Pregão Eletrônico nº 00010/2023, que objetiva: Aquisição de material e equipamentos de informática para diversas secretarias do Município de Alcantil – PB; HOMOLOGO o correspondente procedimento licitatório em favor de: CONTIGO TELECOM LTDA ME - R$ 90,00; GDA SOLUCOES EM INFORMATICA LTDA. - R$ 2.640,00; P D S DE ALMEIDA - R$ 13.035,00; TECMIX TECNOLOGIA COMERCIO E SERVICOS EIRELI - R$ 257.655,75.

Alcantil - PB, 15 de Março de 2023

CICERO JOSÉ FERNANDES DO CARMO
Prefeito

PREFEITURA MUNICIPAL DE ALCANTIL
EXTRATO DE CONTRATOS

OBJETO: Aquisição de material e equipamentos de informática para diversas secretarias do Município de Alcantil – PB. FUNDAMENTO LEGAL: Pregão Eletrônico nº 00010/2023. DOTAÇÃO: Recursos Próprios do Município de Alcantil: 02.002–SECRETARIA DE ADMINISTRACAO 02002.04.122.1002.2003 – MANTER AS ATIVIDADES DO SETOR ADMINISTRATIVO 03.003–SECRETARIA DE FINANCAS 03003.04.123.1003.2005 – MANUTENÇÃO DO SETOR FINANCEIRO 04.004–SECRETARIA DE EDUCACAO, CULTURA E ESPORTES 04004.12.361.1005.1003 – EQUIPAR AS UNIDADES ESCOLARES 06.006–FUNDO MUNICIPAL DE SAUDE 06006.10.122.1008.2020 – DESENVOLVER AS ATIVIDADES DO FUNDO MUNICIPAL DE SA 07.007–FUNDO MUNICIPAL DE ASSISTENCIA SOCIAL 07007.08.122.1009.2033 – DESENVOLVER AS ATIV. DO F. MUNIC. DE ASSISTENCIA 08.008–SECRETARIA DE INFRAESTRUTURA 08008.15.122.1010.2041 – DESENVOLVER AS ATIVIDADES DE INFRA ESTRUTURA 09.009–SECRETARIA DE AGRICULTURA 09009.20.608.1011.2043 – MANUTENÇÃO DAS ATIVIDADES DA SEC DE AGRICULTURA E 3.3.90.30.00.00 MATERIAL DE CONSUMO 4.4.90.52.00.00 EQUIPAMENTOS E MATERIAL. VIGÊNCIA: até o final do exercício financeiro de 2023. PARTES CONTRATANTES: Prefeitura Municipal de Alcantil e: CT Nº 00066/2023 - 27.03.23 - TECMIX TECNOLOGIA COMERCIO E SERVICOS EIRELI - R$ 125.681,48; CT Nº 00067/2023 - 27.03.23 - GDA SOLUCOES EM INFORMATICA LTDA. - R$ 1.320,00; CT Nº 00068/2023 - 27.03.23 - CONTIGO TELECOM LTDA ME - R$ 90,00; CT Nº 00069/2023 - 27.03.23 - P D S DE ALMEIDA - R$ 5.740,00

PREFEITURA MUNICIPAL DE ALCANTIL
EXTRATO DE CONTRATO

OBJETO: Aquisição de peixe (posta espada) congelado em embalagem de 1 KG, para distribuição gratuita a população, por ocasião da comemoração da Semana Santa do ano de 2023 do Município de Alcantil – PB. FUNDAMENTO LEGAL: Dispensa de Licitação nº DV00022/2023. DOTAÇÃO: Recursos Próprios do Município de Alcantil: 07.007–FUNDO MUNICIPAL DE ASSISTENCIA SOCIAL 07007.08.122.1009.2033 – DESENVOLVER AS ATIV. DO F. MUNIC. DE ASSISTENCIA 000733 3.3.90.32.00.00 MATERIAL DE DISTRIBUICAO GRATUITA. VIGÊNCIA: até 30/05/2023. PARTES CONTRATANTES: Prefeitura Municipal de Alcantil e: CT Nº 00076/2023 - 30.03.23 - AGROFRIOS COMERCIO DE FRIOS E HORTIFRUTIGRANGEIROS LTDA - R$ 12.562,50.

PREFEITURA MUNICIPAL DE ALCANTIL
EXTRATO DE APOSTILAMENTOS

OBJETO: Aquisição de alimentos para atender as necessidades da Prefeitura Municipal de Alcantil - PB, com fornecimento de forma parcelada, conforme necessidade Administração. FUNDAMENTO LEGAL: Pregão Eletrônico nº 00008/2023. PARTES CONTRATANTES: Prefeitura Municipal de Alcantil e: CT Nº 00063/2023 - Jcasif Comercio Varejista de Cereais Ltda - Apostila 01 - inclusão de dotação orçamentária. CT Nº 00064/2023 - Jkj Distribuidora de Alimentos Ltda - Apostila 01 - inclusão de dotação orçamentária. ASSINATURA: 30.03.23

PREFEITURA MUNICIPAL DE ALCANTIL
AVISO DE LICITAÇÃO
EXTRATO DE ATA DE REGISTRO DE PREÇOS Nº: RP 00010/2023

##TEX Pregão Eletrônico nº 00010/2023 que objetiva o registro de preços para: Aquisição de material e equipamentos de informática para diversas secretarias do Município de Alcantil – PB; resolve registrar o preço nos seguintes termos:

Órgão e/ou entidade integrante da presente Ata de Registro de Preços: PREFEITURA MUNICIPAL DE ALCANTIL - CNPJ nº 01.612.470/0001-79.

VENCEDORES:
- CONTIGO TELECOM LTDA ME.
14.065.989/0001-26
Item(s): 19.
Valor: R$ 90,00
- GDA SOLUCOES EM INFORMATICA LTDA.
08.281.458/0001-78
Item(s): 34 - 35.
Valor: R$ 2.640,00
- P D S DE ALMEIDA.
45.088.720/0001-99
Item(s): 1 - 2 - 3.
Valor: R$ 13.035,00
- TECMIX TECNOLOGIA COMERCIO E SERVICOS EIRELI.
05.301.712/0001-64
Item(s): 4 - 5 - 6 - 7 - 8 - 9 - 10 - 11 - 12 - 13 - 14 - 15 - 16 - 17 - 18 - 20 - 21 - 22 - 23 - 24 - 25 - 26 - 27 - 28 - 29 - 30 - 31 - 32 - 33 - 36 - 37 - 38 - 39 - 40 - 41 - 42 - 43 - 44 - 45 - 46 - 47 - 48 - 49 - 50 - 51 - 52 - 53 - 54 - 55 - 56 - 57 - 58 - 59 - 60 - 61 - 62 - 63 - 64 - 65 - 66 - 67 - 68 - 69 - 70 - 71 - 72 - 73 - 74 - 75 - 76 - 77 - 78 - 79 - 80 - 81 - 82 - 83 - 84 - 85 - 86 - 87 - 88 - 89 - 90 - 91 - 92 - 93 - 94 - 95 - 96 - 97 - 98 - 99 - 100.
Valor: R$ 257.655,75
Total: R$ 273.420,75
VALIDADE: 12 (DOZE) MESES
ASSINATURA: 27/03/2023

PREFEITURA MUNICIPAL DE ALGODÃO DE JANDAÍRA
AVISO DE LICITAÇÃO
TOMADA DE PREÇOS Nº 00002/2023

Torna público que fará realizar através da Comissão Permanente de Licitação, sediada na Rua Francisco Braga, S/N - Centro - Algodão de Jandaira - PB, às 14:30 horas do dia 18 de Abril de 2023, licitação modalidade Tomada de Preços, do tipo menor preço, para: SISTEMA DE DRENO, TRANSPORTE E ACONDICIONAMENTO DE RESÍDUOS (NECROCHORUME) E PAVIMENTAÇÃO INTERNA DO CEMITÉRIO PÚBLICO MUNICIPAL. Recursos: previstos no orçamento vigente. Fundamento legal: Lei Federal nº 8.666/93; Lei Complementar nº 123/06; e legislação pertinente, consideradas as alterações posteriores das referidas normas. Informações: no horário das 08:00 as 12:00 horas dos dias úteis, no endereço supracitado. Telefone: (83) 991242633. E-mail: adjcomissao2017@gmail.com. Edital: algodaodejandaira.pb.gov.br; www.tce.pb.gov.br.

Algodão de Jandaira - PB, 31 de março de 2023

JOSÉ ELIZONALDO DOS SANTOS SOUZA
Presidente da Comissão

PREFEITURA MUNICIPAL DE ALGODÃO DE JANDAÍRA
AVISO DE LICITAÇÃO
TOMADA DE PREÇOS Nº 00003/2023

Torna público que fará realizar através da Comissão Permanente de Licitação, sediada na Rua Francisco Braga, S/N - Centro - Algodão de Jandaira - PB, às 14:30 horas do dia 19 de Abril de 2023, licitação modalidade Tomada de Preços, do tipo menor preço, para: CONTRATAÇÃO DE EMPRESA PARA EXECUÇÃO DE PAVIMENTAÇÃO EM PARALELOS DA RUA PROJETADA 03. Recursos: previstos no orçamento vigente. Fundamento legal: Lei Federal nº 8.666/93; Lei Complementar nº 123/06; e legislação pertinente, consideradas as alterações posteriores das referidas normas. Informações: no horário das 08:00 as 12:00 horas dos dias úteis, no endereço supracitado. Telefone: (83) 991242633. E-mail: adjcomissao2017@gmail.com. Edital: algodaodejandaira.pb.gov.br; www.tce.pb.gov.br.

Algodão de Jandaira - PB, 31 de Março de 2023

JOSÉ ELIZONALDO DOS SANTOS SOUZA
Presidente da Comissão

PREFEITURA MUNICIPAL DE ALGODÃO DE JANDAÍRA
AVISO DE LICITAÇÃO
TOMADA DE PREÇOS Nº 00004/2023

Torna público que fará realizar através da Comissão Permanente de Licitação, sediada na Rua Francisco Braga, S/N - Centro - Algodão de Jandaira - PB, às 14:30 horas do dia 20 de Abril de 2023, licitação modalidade Tomada de Preços, do tipo menor preço, para: CONTRATAÇÃO DE EMPRESA PARA EXECUÇÃO DE PAVIMENTAÇÃO EM PARALELOS DA RUA PROJETADA 05. Recursos: previstos no orçamento vigente. Fundamento legal: Lei Federal nº 8.666/93; Lei Complementar nº 123/06; e legislação pertinente, consideradas as alterações posteriores das referidas normas. Informações: no horário das 08:00 as 12:00 horas dos dias úteis, no endereço supracitado. Telefone: (83) 991242633. E-mail: adjcomissao2017@gmail.com. Edital: algodaodejandaira.pb.gov.br; www.tce.pb.gov.br.

Algodão de Jandaira - PB, 31 de Março de 2023

JOSÉ ELIZONALDO DOS SANTOS SOUZA
Presidente da Comissão

PREFEITURA MUNICIPAL DE ALGODÃO DE JANDAÍRA
AVISO DE LICITAÇÃO
TOMADA DE PREÇOS Nº 00005/2023

Torna público que fará realizar através da Comissão Permanente de Licitação, sediada na Rua Francisco Braga, S/N - Centro - Algodão de Jandaira - PB, às 14:30 horas do dia 26 de Abril de 2023, licitação modalidade Tomada de Preços, do tipo menor preço, para: CONTRATAÇÃO DE EMPRESA PARA EXECUÇÃO DE PAVIMENTAÇÃO EM PARALELOS DA RUA PROJETADA 08. Recursos: previstos no orçamento vigente. Fundamento legal: Lei Federal nº 8.666/93; Lei Complementar nº 123/06; e legislação pertinente, consideradas as alterações posteriores das referidas normas. Informações: no horário das 08:00 as 12:00 horas dos dias úteis, no endereço supracitado. Telefone: (83) 991242633. E-mail: adjcomissao2017@gmail.com. Edital: algodaodejandaira.pb.gov.br; www.tce.pb.gov.br.

Algodão de Jandaira - PB, 31 de Março de 2023

JOSÉ ELIZONALDO DOS SANTOS SOUZA
Presidente da Comissão

PREFEITURA MUNICIPAL DE ALGODÃO DE JANDAÍRA
AVISO DE LICITAÇÃO
TOMADA DE PREÇOS Nº 00006/2023

Torna público que fará realizar através da Comissão Permanente de Licitação, sediada na Rua Francisco Braga, S/N - Centro - Algodão de Jandaira - PB, às 14:30 horas do dia 27 de Abril de 2023, licitação modalidade Tomada de Preços, do tipo menor preço, para: CONTRATAÇÃO DE EMPRESA PARA EXECUÇÃO DE PAVIMENTAÇÃO EM PARALELOS DA RUA PROJETADA 12. Recursos: previstos no orçamento vigente. Fundamento legal: Lei Federal nº 8.666/93; Lei Complementar nº 123/06; e legislação pertinente, consideradas as alterações posteriores das referidas normas. Informações: no horário das 08:00 as 12:00 horas dos dias úteis, no endereço supracitado. Telefone: (83) 991242633. E-mail: adjcomissao2017@gmail.com. Edital: algodaodejandaira.pb.gov.br; www.tce.pb.gov.br.

Algodão de Jandaira - PB, 31 de março de 2023

JOSÉ ELIZONALDO DOS SANTOS SOUZA
Presidente da Comissão

PREFEITURA MUNICIPAL DE ALGODÃO DE JANDAÍRA
AVISO DE LICITAÇÃO
TOMADA DE PREÇOS Nº 00007/2023

Torna público que fará realizar através da Comissão Permanente de Licitação, sediada na Rua Francisco Braga, S/N - Centro - Algodão de Jandaira - PB, às 14:30 horas do dia 28 de Abril de 2023, licitação modalidade Tomada de Preços, do tipo menor preço, para: CONTRATAÇÃO DE EMPRESA PARA AMPLIAÇÃO DE UBS EM ALGODÃO DE JANDAÍRA. Recursos: previstos no orçamento vigente. Fundamento legal: Lei Federal nº 8.666/93; Lei Complementar nº 123/06; e legislação pertinente, consideradas as alterações posteriores das referidas normas. Informações: no horário das 08:00 as 12:00 horas dos dias úteis, no endereço supracitado. Telefone: (83) 991242633. E-mail: adjcomissao2017@gmail.com. Edital: algodaodejandaira.pb.gov.br; www.tce.pb.gov.br.

Algodão de Jandaira - PB, 31 de Março de 2023

JOSÉ ELIZONALDO DOS SANTOS SOUZA
Presidente da Comissão

FUNDO MUNICIPAL DE SAÚDE DE ARARUNA
RESULTADO
CHAMADA PÚBLICA Nº 00002/2023

OBJETO: Prestação de serviços via MÉDICOS ESPECIALISTAS, EXAMES E PROCEDIMENTOS DESTINADOS AO CER II, conforme Termo de Referência. PROPONENTE DECLARADO VENCEDOR e respectivo valor total da contratação: L A BARBOSA JUNIOR EIRELI - Valor: R$ 1.172.400,00. Maiores informações poderão ser obtidas junto a Comissão Permanente de Licitação, Rua Professor Moreira, 21 - Centro - Araruna - PB, no horário das 08:00 as 12:00 horas dos dias úteis. Telefone: (083) 3373–1010. E-mail: licita@araruna.pb.gov.br.

Araruna - PB, 29 de março de 2023

MARCIELMA MARTINS CARDOSO
Presidente da Comissão

PREFEITURA MUNICIPAL DE ARARUNA
RATIFICAÇÃO
ADESÃO A REGISTRO DE PREÇOS Nº AD00001/2023

Nos termos dos elementos constantes da respectiva Exposição de Motivos que instrui o processo e observado o parecer da Assessoria Jurídica, referente a Adesão a Registro de Preços nº AD00001/2023, que objetiva: contratação de empresa especializada para locação e instalação de equipamentos de sonorização, iluminação e infraestrutura: palco, som, tenda, disciplinador e gerador; RATIFICO o correspondente procedimento em favor de: STUDIO NIGHT PALCO E SONORIZACAO LTDA - R$ 819.875,00.

Araruna - PB, 29 de março de 2023

VITAL DA COSTA ARAÚJO
Prefeito

PREFEITURA MUNICIPAL DE ARARUNA
EXTRATO DE CONTRATO

OBJETO: contratação de empresa especializada para locação e instalação de equipamentos de sonorização, iluminação e infraestrutura: palco, som, tenda, disciplinador e gerador. FUNDAMENTO LEGAL: Adesão a Registro de Preços nº AD00001/2023 - Ata de Registro de Preços nº 00009/2023, decorrente do processo licitatório modalidade Pregão Presencial nº 00015/2022, realizado pela PREFEITURA MUNICIPAL DE CAAPORÃ – PB. DOTAÇÃO: Orçamento de 2023: Recursos Próprios do Município de Araruna/Outros Recursos 02.000 – Poder Executivo 02.080 SEC.DESENV.ECONÔMICO, M.AMB.E TURISMO 23 695 0038 2055 INFRAESTRUTURA PARA EVENTOS 23 695 0038 2056 PROMOÇÃO E DIVULGAÇÃO TURÍSTICA Elemento de Despesa: 33903999 – Outros Serviços de Terceiro Pessoa Jurídica. VIGÊNCIA: até 28/03/2024. PARTES CONTRATANTES: Prefeitura Municipal de Araruna e: CT Nº 00030/2023 - 29.03.23 - STUDIO NIGHT PALCO E SONORIZACAO LTDA - R$ 819.875,00.

PREFEITURA MUNICIPAL DE AREIAL
RATIFICAÇÃO
ADESÃO A REGISTRO DE PREÇOS Nº AD00006/2023

Nos termos dos elementos constantes da respectiva Exposição de Motivos que instrui o processo e observado o parecer da Assessoria Jurídica, referente a Adesão a Registro de Preços nº AD00006/2023, que objetiva: Adesão à Ata de Registrio de Preços de nº 00023/2022, do Pregão Presencial nº 00023/2022, realizada pela Prefeitura Municipal de Gurjão, com o intuito de registar preços para aquisição de material de expediente; RATIFICO o correspondente procedimento em favor de: CAVALCANTE SOUTO ARTIGOS DE PAPELARIA LTDA - R$ 118.852,08.

Areial - PB, 31 de Março de 2023

ADELSON GONÇALVES BENJAMIN
Prefeito

PREFEITURA MUNICIPAL DE AREIAL
AVISO DE LICITAÇÃO
TOMADA DE PREÇOS Nº 00001/2023

Torna público que fará realizar através da Comissão Permanente de Licitação, sediada na Rua São José, 472 - Centro - Areial - PB, às 08:00 horas do dia 18 de Abril de 2023, licitação modalidade Tomada de Preços, do tipo menor preço, para: Contratação de empresa do ramo de engenharia para construção de um Ginásio Poliesportivo, conforme especificações do projeto básico. Recursos: previstos no orçamento vigente. Fundamento legal: ; e legislação pertinente, consideradas as alterações posteriores das referidas normas. Informações: no horário das 08:00 as 12:00 horas dos dias úteis, no endereço supracitado. Telefone: (83) 33681020. E-mail: cplareial2020@gmail.com. Edital: www.areial.pb.gov.br; www.tce.pb.gov.br.

Areial - PB, 31 de Março de 2023

RAFAELA BENJAMIN ALVES
Presidente da Comissão

PREFEITURA MUNICIPAL DE AREIAL
EXTRATO DE CONTRATO

OBJETO: Adesão à Ata de Registrio de Preços de nº 00023/2022, do Pregão Presencial nº 00023/2022, realizada pela Prefeitura Municipal de Gurjão, com o intuito de registar preços para aquisição de material de expediente. FUNDAMENTO LEGAL: Adesão a Registro de Preços nº AD00006/2023 - Ata de Registro de Preços nº 00023/2022, decorrente do processo licitatório modalidade Pregão Presencial nº 00023/2022, realizado pelo Prefeitura Municipal de Gurjão. DOTAÇÃO: Recursos Próprios do Município de Areial: 02040.12.361.1005.2009 – MANUT. DAS ATIV. DO ENSINO FUNDAMENTAL 02040.12.365.1005.2013 – MANUTENÇÃO DAS ATIVIDADES DA EDUCAÇÃO INFANTIL 02040.13.392.1006.2016 – MANUTENÇÃO DAS ATIVIDADES CULTURAIS 02040.13.392.1006.2015 – PROMOÇÃO DE EVENTOS SOCIAIS, CULT. E RELIGIOSOS 02060.08.122.2007.2026 – MANUTENÇÃO DAS ATIVIDADES DE ASSISTENCIA SOCIAL 02060.08.243.1010.2029 – IMPLANTAÇÃO E MANUTENÇÃO DE GRUPOS DE CONVIVENCIA 02060.08.244.1010.2074 – MANUTENÇÃO DO CRAS 02090.10.301.2006.2021 – MANUTENÇÃO DOS SERVIÇOS DO FUNDO MUNICIPAL DE SAUDE 02090.10.301.2006.2023 – MANUTENÇÃO DAS ATIVIDADES DA ATENÇÃO BASICA 02090.10.301.2006.2022 – MANUT.DAS UNIDADES BASICAS DE SAUDE 02020.04.122.2003.2004 – MANUTENÇÃO DA SECRETARIA DE ADMINISTRAÇÃO 02060.08.244.1010.2101 – MANUTENÇÃO DAS ATIVIDADES DO S.C.F.V. NATUREZA DA DESPESA: 339030 – MATERIAL DE CONSUMO FONTE: 500,600,540,660,550,541,542,66 9. VIGÊNCIA: até o final do exercício financeiro de 2023. PARTES CONTRATANTES: Prefeitura Municipal de Areial e: CT Nº 00070/2023 - 31.03.23 - CAVALCANTE SOUTO ARTIGOS DE PAPELARIA LTDA - R$ 118.852,08.

PREFEITURA MUNICIPAL DE BAIA DA TRAIÇÃO
AVISO DE LICITAÇÃO
TOMADA DE PREÇOS Nº 00001/2023

Torna público que fará realizar através da Comissão Permanente de Licitação, sediada na Rua Dom Pedro Ii, 681 - Centro - Baia da Traição - PB, às 09:00 horas do dia 18 de Abril de 2023, licitação modalidade Tomada de Preços, do tipo menor preço, para: CONTRATAÇÃO DE UMA EMPRESA ESPECIALIZADA EM CONSTRUÇÃO CIVIL, PARA CONSTRUÇÃO E EXECUÇÃO DOS SERVIÇOS DE PAVIMENTAÇÃO EM PARALELEPIPEDO NA ALDEIA CUMARU NO MUNICÍPIO DE BAÍA DA TRAIÇÃO–PB. Recursos: previstos no orçamento vigente. Fundamento legal: Lei Federal nº 8.666/93; Lei Complementar nº 123/06; e legislação pertinente, consideradas as alterações posteriores das referidas normas. Informações: no horário das 08:00 as 12:00 horas dos dias úteis, no endereço supracitado. Telefone: (083) 99156–0205. E-mail: baialicitacao@gmail.com. Edital: https://transparencia.elmartecnologia.com.br/Licitacao?e=201; https://tramita.tce.pb.gov.br/tramita/pages/main.jsf.

Baia da Traição - PB, 31 de Março de 2023

MARINHO GERMANO DA SILVA NETO
Presidente da Comissão

PREFEITURA MUNICIPAL DE BARRA DE SÃO MIGUEL
AVISO DE LICITAÇÃO
PREGÃO ELETRÔNICO Nº 00003/2023

Torna público que fará realizar através do Pregoeiro Oficial e Equipe de Apoio, sediada na Rua Thomaz de Aquino, 06 - Centro - Barra de São Miguel - PB, por meio do site WWW.PORTALDECOMPRASPUBLICAS.COM, licitação modalidade Pregão Eletrônico, do tipo menor preço, visando formar Sistema de Registro de Preços objetivando contratações futuras, para: AQUISIÇÃO DE MATERIAIS DE LIMPEZA. Abertura da sessão pública: 09:00 horas do dia 14 de Abril de 2023. Início da fase de lances: 09:01 horas do dia 14 de Abril de 2023. Referência: horário de Brasília - DF. Recursos: previstos no orçamento vigente. Fundamento legal: Lei Federal nº 10.520/02 e subsidiariamente a Lei Federal nº 8.666/93; Lei Complementar nº 123/06; Decreto Federal nº 7.892/13; Decreto Federal nº 10.024/19; e legislação pertinente, consideradas as alterações posteriores das referidas normas. Informações: das 07:30 as 12:00 dos dias úteis, no endereço supracitado. Telefone: (83) 3358–1005. E-mail: cplbarradesaomiguel@gmail.com. Edital: www.barradesaomiguel.pb.gov.br; www.tce.pb.gov.br; WWW.PORTALDECOMPRASPUBLICAS.COM.

Barra de São Miguel - PB, 31 de Março de 2023

CLAUDIA MARIA DA SILVA
Pregoeiro Oficial

PREFEITURA MUNICIPAL DE BELÉM
HOMOLOGAÇÃO
PREGÃO PRESENCIAL Nº 00020/2023

Nos termos do relatório final apresentado pelo Pregoeiro Oficial e observado parecer da Assessoria Jurídica, referente ao Pregão Presencial nº 00020/2023, que objetiva: CONTRATAÇÃO DE EMPRESA PARA REALIZAÇÃO DE EXAMES LABORATORIAIS PARA ATENDER AS DEMANDAS DA SECRETARIA MUNICIPAL DE SAÚDE DESTE MUNICÍPIO – NO EXERCÍCIO FINANCEIRO DE 2023; HOMOLOGO o correspondente procedimento licitatório em favor de: POLIVIDA CLINICA DE SAUDE POPULAR LTDA - R$ 720.999,00.

Belém - PB, 31 de Março de 2023

ALINE BARBOSA DE LIMA
Prefeita

PREFEITURA MUNICIPAL DE BELÉM
CONVOCAÇÃO PARA ASSINAR CONTRATO

PROCESSO: Pregão Presencial nº 00020/2023. OBJETO: CONTRATAÇÃO DE EMPRESA PARA REALIZAÇÃO DE EXAMES LABORATORIAIS PARA ATENDER AS DEMANDAS DA SECRETARIA MUNICIPAL DE SAÚDE DESTE MUNICÍPIO – NO EXERCÍCIO FINANCEIRO DE 2023. NOTIFICAÇÃO: Convocamos a seguinte empresa para no prazo de 05 (cinco) dias consecutivos, considerados da data desta publicação, comparecer junto a Comissão Permanente de Licitação objetivando a assinatura do respectivo contrato e apresentar documento exigido no item 15.6 do Edital, sob pena de incidência da cominação prevista no Art. 81, da Lei Federal nº 8.666/93 e suas alterações posteriores: Polivida Clinica de Saude Popular Ltda - CNPJ 22.494.864/0001-40. INFORMAÇÕES: na sede da CPL, Rua Flávio Ribeiro, 74 - Centro - Belém - PB, no horário das 07:00 as 11:00 horas dos dias úteis.

Belém - PB, 31 de Março de 2023

ALINE BARBOSA DE LIMA
Prefeita

PREFEITURA MUNICIPAL DE BELÉM
RATIFICAÇÃO E ADJUDICAÇÃO
DISPENSA Nº DV00015/2023

Nos termos dos elementos constantes da respectiva Exposição de Motivos que instrui o processo e observado o parecer da Assessoria Jurídica, referente a Dispensa de Licitação nº DV00015/2023, que objetiva: CONTRATAÇÃO DE EMPRESA PARA PRESTAÇÃO DE SERVIÇO DE SISTEMA ONLINE PARA GESTÃO DE IMAGENS, PARA ATENDER AS NECESSIDADES DA SECRETARIA DE SAUDE DESTE MUNICIPIO; RATIFICO o correspondente procedimento e ADJUDICO o seu objeto a: COVRE TECNOLOGIA LTDA - R$ 17.400,00.

Belém - PB, 31 de Março de 2023

ALINE BARBOSA DE LIMA
Prefeita

PREFEITURA MUNICIPAL DE BELÉM
RATIFICAÇÃO E ADJUDICAÇÃO
DISPENSA Nº DV00016/2023

Nos termos dos elementos constantes da respectiva Exposição de Motivos que instrui o processo e observado o parecer da Assessoria Jurídica, referente a Dispensa de Licitação nº DV00016/2023, que objetiva: CONTRATAÇÃO DE EMPRESA ESPECIALIZADA EM SERVIÇOS PROFISSIONAIS DE EDIÇÃO E FOTOGRAFIA PARA COBERTURA DE EVENTOS E PRODUÇÕES INSTITUCIONAIS, ACOMPANHAMENTO/ALIMENTAÇÃO DO WEBSITE DO MUNICIPIO DE BELÉM/PB; RATIFICO o correspondente procedimento e ADJUDICO o seu objeto a: THIAGO DA COSTA LIRA 13715280476 - R$ 51.600,00.

Belém - PB, 31 de Março de 2023

ALINE BARBOSA DE LIMA
Prefeita

PREFEITURA MUNICIPAL DE BELÉM
RATIFICAÇÃO E ADJUDICAÇÃO
DISPENSA Nº DV00017/2023

Nos termos dos elementos constantes da respectiva Exposição de Motivos que instrui o processo e observado o parecer da Assessoria Jurídica, referente a Dispensa de Licitação nº DV00017/2023, que objetiva: CONTRATAÇÃO DE EMPRESA PARA CONFECÇÃO DE MÓVEIS PROJETADOS ATENDER AS NECESSIDADES DA SECRETARIA DE EDUCAÇÃO DO MUNICÍPIO DE BELÉM–PB; RATIFICO o correspondente procedimento e ADJUDICO o seu objeto a: ANTONIO EDVALDO PEREIRA 02265522414 - R$ 11.700,00.

Belém - PB, 31 de Março de 2023

ALINE BARBOSA DE LIMA
Prefeita

PREFEITURA MUNICIPAL DE BORBOREMA
HOMOLOGAÇÃO
PREGÃO ELETRÔNICO Nº 0009/2023

Nos termos do relatório final apresentado pelo Pregoeiro Oficial e observado parecer da Assessoria Jurídica, referente ao Pregão Eletrônico nº 00009/2023, que objetiva: Aquisição de Peixes Congelados, para serem distribuídos com famílias carentes deste Município durante o período da semana santa; HOMOLOGO o correspondente procedimento licitatório em favor de: ADEMIR LOURENCO DE AMORIM – ME - R$ 30.305,00.

Borborema - PB, 27 de março de 2023

GILENE CÂNDIDO DA SILVA LEITE CARDOSO
Prefeita

PREFEITURA MUNICIPAL DE BORBOREMA
EXTRATO DE CONTRATO

OBJETO: Aquisição de Peixes Congelados, para serem distribuídos com famílias carentes deste Município durante o período da semana santa. FUNDAMENTO LEGAL: Pregão Eletrônico nº 00009/2023. DOTAÇÃO: Recursos Ordinários: 3390.32 99 Material, Bem Ou Serviço Para Distribuição Gratuita. VIGÊNCIA: até o final do exercício financeiro de 2023. PARTES CONTRATANTES: Prefeitura Municipal de Borborema e: CT Nº 00065/2023 - 28.03.23 - ADEMIR LOURENCO DE AMORIM - ME - R$ 30.305,00.

PREFEITURA MUNICIPAL DE CAMPINA GRANDE
FUNDO MUNICIPAL DE ASSISTÊNCIA SOCIAL
RATIFICAÇÃO DO ATO DE DISPENSA nº 2.05.039/2023/CSL/FMAS/PMCG

O Titular da pasta da Secretaria Municipal de Assistência Social da Prefeitura Municipal de Campina Grande, no uso das prerrogativas que lhe são conferidas, considerando o incomensurável interesse público, Autoriza e Ratifica o ato de Dispensa nº 2.05.039/2023/CSL/FMAS/PMCG, praticado por esta municipalidade, com vistas à contratação com a pessoa jurídica: VALDENOR DE ABREU CAVALCANTI LTDA – CNPJ: 09.260.688/0001-13, no valor de R$ 17.551,30 (DEZESSETE MIL, QUINHENTOS E CINQUENTA E UM REAIS E TRINTA CENTAVOS), para AQUISIÇÃO DE UTENSÍLIOS DOMÉSTICOS PARA ATENDER AS NECESSIDADES DAS UNIDADES DAS SECRETARIA MUNICIPAL DE ASSISTENCIAL SOCIAL – SEMAS, embasada no art. 24, inciso II, da lei nº 8.666/93, alterada, cujas despesas correrão á conta da Dotação Orçamentária: Funcional Programática: 08.243.1018.2125/ 08.244.1018.2126/ 08.243.1019.2131 Elemento da Despesa: 3390.30. Fonte de Recursos: 15001000/ 16600000.

Campina Grande, 21 de Março de 2023.

VALKER NEVES SALES
Secretário Municipal de Assistência Social

PREFEITURA MUNICIPAL DE CAMPINA GRANDE
SUPERINTENDÊNCIA DE TRÂNSITO E TRANSPORTES PÚBLICOS DE CAMPINA GRANDE
AVISO DE CANCELAMENTO
PREGÃO ELETRÔNICO Nº 00010/2023

O Pregoeiro Oficial comunica o cancelamento da sessão pública das 14:00 hs do dia 03 de Abril de 2023, destinada ao recebimento das propostas relativas ao Pregão Eletrônico nº 00010/2023, que objetiva: Contratação de empresa para fornecimento de armários e bancos necessários para o vestuário dos agentes de trânsito, para atender as necessidades da STTP. Justificativa: Razões de interesse público. Informações: no horário das 08:00 as 12:00 horas dos dias úteis, no seguinte endereço - Rua Cazuza Barreto, 113 - Estação Velha - Campina Grande - PB. Telefone: (83) 33411278. E-mail: sttpcampina.licita@gmail.com.

Campina Grande - PB, 31 de Março de 2023

ARLAN RAMOS LUCAS
Pregoeiro Oficial

PREFEITURA MUNICIPAL DE CAMPINA GRANDE
COMISSÃO PERMANENTE DE LICITAÇÃO
CONCORRÊNCIA Nº 002/2023
PROCESSO ADMINISTRATIVO Nº 109/2023
ERRATA

A SECRETARIA MUNICIPAL DE OBRAS DA PREFEITURA MUNICIPAL DE CAMPINA GRANDE - PB, através da COMISSÃO PERMANENTE DE LICITAÇÃO, torna público, que o subitem 10.10 do edital.

No subtópico 10.10, subitem c.1, onde se lê: Execução de projetos de pavimentação de ruas...", leia-se "Execução de obras de Pavimentação de ruas...".

No subtópico 10.10, subitem c.2, onde se lê "Execução de projetos de pavimentação de canal pluvial...", leia-se "Execução de obras de pavimentação de canal pluvial...".

No subtópico 10.10, subitem c.3, onde se lê "Execução de projetos de drenagem pluvial...", leia-se "Execução de obras de drenagem pluvial...".

No subtópico 10.10, subitem c.4, onde se lê "Execução de projetos de pontes em concreto...", leia-se "Execução de obras de pontes em concreto...".

No subtópico 10.10, subitem d.1, onde se lê "Execução de projetos de pavimentação de ruas...", leia-se "Execução de obras de Pavimentação de ruas...".

No subtópico 10.10, subitem d.2, onde se lê "Execução de projetos de pavimentação de canal pluvial...", leia-se "Execução de obras de pavimentação de canal pluvial...".

No subtópico 10.10, subitem d.3, onde se lê "Execução de projetos de drenagem pluvial...", leia-se "Execução de obras de drenagem pluvial...".

No subtópico 10.10, subitem d.4, onde se lê "Execução de projetos de pontes em concreto...", leia-se "Execução de obras de pontes em concreto...".

Campina Grande, 31 de março de 2023.

DAVYSON ODILON DE MELO
Presidente da Comissão Permanente de Licitação

PREFEITURA MUNICIPAL DE CAMPINA GRANDE
COMISSÃO PERMANENTE DE LICITAÇÃO
CONCORRÊNCIA Nº 003/2023
PROCESSO ADMINISTRATIVO Nº 118/2023
ERRATA

A SECRETARIA MUNICIPAL DE OBRAS DA PREFEITURA MUNICIPAL DE CAMPINA GRANDE - PB, através da COMISSÃO PERMANENTE DE LICITAÇÃO, torna público, que o subitem 10.10 do edital.

No subtópico 10.10, subitem c.1, onde se lê: Execução de projetos de pavimentação de ruas...", leia-se "Execução de obras de Pavimentação de ruas...".

No subtópico 10.10, subitem c.2, onde se lê "Execução de projetos de pavimentação de canal pluvial...", leia-se "Execução de obras de pavimentação de canal pluvial...".

No subtópico 10.10, subitem c.3, onde se lê "Execução de projetos de drenagem pluvial...", leia-se "Execução de obras de drenagem pluvial...".

No subtópico 10.10, subitem c.4, onde se lê "Execução de projetos de pontes em concreto...", leia-se "Execução de obras de pontes em concreto...".

No subtópico 10.10, subitem d.1, onde se lê "Execução de projetos de pavimentação de ruas...", leia-se "Execução de obras de Pavimentação de ruas...".

No subtópico 10.10, subitem d.2, onde se lê "Execução de projetos de pavimentação de canal pluvial...", leia-se "Execução de obras de pavimentação de canal pluvial...".

No subtópico 10.10, subitem d.3, onde se lê "Execução de projetos de drenagem pluvial...", leia-se "Execução de obras de drenagem pluvial...".

No subtópico 10.10, subitem d.4, onde se lê "Execução de projetos de pontes em concreto...", leia-se "Execução de obras de pontes em concreto...".

Campina Grande, 31 de março de 2023.

DAVYSON ODILON DE MELO
Presidente da Comissão Permanente de Licitação

PREFEITURA MUNICIPAL DE CAMPINA GRANDE
FUNDO MUNICIPAL DE ASSISTÊNCIA SOCIAL
EXTRATO DE TERMO DE CONTRATO Nº 2.05.067/2023/FMAS/PMCG

INSTRUMENTO: TERMO DE CONTRATO Nº 2.05.067/2023/FMAS/PMCG. PARTES: FUNDO MUNICIPAL DE ASSISTÊNCIA SOCIAL/FMAS/PMCG E VALDENOR DE ABREU CAVALCANTI LTDA. OBJETO CONTRATUAL: AQUISIÇÃO DE UTENSÍLIOS DOMÉSTICOS PARA ATENDER AS NECESSIDADES DAS UNIDADES DAS SECRETARIA MUNICIPAL DE ASSISTENCIAL SOCIAL – SEMAS. VIGÊNCIA: 90 DIAS APARTIR DA DATA DE ASSINATURA. FUNDAMENTAÇÃO: DISPENSA DE LICITAÇÃO Nº 2.05.039/2023/CPL/FMAS/PMCG, ART. 24, II, LEI Nº 8.666/93, ALTERADA. FUNCIONAL PROGRAMÁTICA: 08.243.1018.2125/ 08.244.1018.2126/ 08.243.1019.2131. ELEMENTO DE DESPESA: 3390-30 FONTE DE RECURSOS: 15001000/ 16600000. SIGNATÁRIOS: VALKER NEVES SALES E VALDENOR DE ABREU CAVALCANTI. VALOR GLOBAL: R$ 17.551,30 (DEZESSETE MIL, QUINHENTOS E CINQUENTA E UM REAIS E TRINTA CENTAVOS). DATA DE ASSINATURA: 21/03/2023.

VALKER NEVES SALES
SECRETÁRIO MUNICIPAL DE ASSISTÊNCIA SOCIAL

PREFEITURA MUNICIPAL DE CARAÚBAS
AVISO DE LICITAÇÃO
PREGÃO PRENCIAL Nº 00006/2023
ERRATA

A Prefeitura Municipal de Caraúbas - PB, mediante o Pregoeiro Oficial, designado pela Portaria nº 00001/2023, de 02 de janeiro de 2023, torna público, para conhecimento e esclarecimento dos interessados, que houve um EQUÍVOCO nas datas da Adjudicação e Homologação em epígrafe, publicado no Diário Oficial do Estado da Paraíba do dia 30/03/2023, página 49 e no Jornal A União do mesmo dia, na página 26, contendo a seguinte alteração: Onde se lê: ADJUDICAÇÃO - PREGÃO PRESENCIAL Nº 00006/2023

Com base nos elementos constantes do processo correspondente e observadas as disposições da legislação vigente, referente ao Pregão Presencial nº 00006/2023, que objetiva: AQUISIÇÃO DE PEÇAS PARA MÁQUINAS PESADAS; ADJUDICO o seu objeto a: AUTO CAR COMERCIO DE PECAS E SERVICOS AUTOMOTIVOS LTDA - R$ 145.000,00; GRANPECAS – COMERCIO E DISTRIBUICAO DE PECAS, RETIFICA E SER - R$ 156.900,00; L. A. LUCAS & CIA LTDA EPP - R$ 136.750,00; LMN – COMERCIO DE PECAS, SERVICOS E REPRESENTACOES LTDA - R$ 134.898,00; O CEARENSE DISTRIBUIDORA DE PECAS LTDA - R$ 172.590,00; SEMEA COMERCIO DE PECAS E SERVICOS PARA AUTOS LTDA - R$ 201.000,00.

Caraúbas - PB, 24 de março de 20236, HOMOLOGAÇÃO - PREGÃO PRESENCIAL Nº 00006/2023

Nos termos do relatório final apresentado pelo Pregoeiro Oficial e observado parecer da Assessoria Jurídica, referente ao Pregão Presencial nº 00006/2023, que objetiva: AQUISIÇÃO DE PEÇAS PARA MÁQUINAS PESADAS; HOMOLOGO o correspondente procedimento licitatório em favor de: AUTO CAR COMERCIO DE PECAS E SERVICOS AUTOMOTIVOS LTDA - R$ 145.000,00; GRANPECAS – COMERCIO E DISTRIBUICAO DE PECAS, RETIFICA E SER - R$ 156.900,00; L. A. LUCAS & CIA LTDA EPP - R$ 136.750,00; LMN – COMERCIO DE PECAS, SERVICOS E REPRESENTACOES LTDA - R$ 134.898,00; O CEARENSE DISTRIBUIDORA DE PECAS LTDA - R$ 172.590,00; SEMEA COMERCIO DE PECAS E SERVICOS PARA AUTOS LTDA - R$ 201.000,00.

Caraúbas - PB, 27 de março de 2023; Leia-se: ADJUDICAÇÃO - PREGÃO PRESENCIAL Nº 00006/2023

Com base nos elementos constantes do processo correspondente e observadas as disposições da legislação vigente, referente ao Pregão Presencial nº 00006/2023, que objetiva: AQUISIÇÃO DE PEÇAS PARA MÁQUINAS PESADAS; ADJUDICO o seu objeto a: AUTO CAR COMERCIO DE PECAS E SERVICOS AUTOMOTIVOS LTDA - R$ 145.000,00; GRANPECAS – COMERCIO E DISTRIBUICAO DE PECAS, RETIFICA E SER - R$ 156.900,00; L. A. LUCAS & CIA LTDA EPP - R$ 136.750,00; LMN – COMERCIO DE PECAS, SERVICOS E REPRESENTACOES LTDA - R$ 134.898,00; O CEARENSE DISTRIBUIDORA DE PECAS LTDA - R$ 172.590,00; SEMEA COMERCIO DE PECAS E SERVICOS PARA AUTOS LTDA - R$ 201.000,00.Caraúbas - PB, 28 de março de 2023; HOMOLOGAÇÃO - PREGÃO PRESENCIAL Nº 00006/2023

Nos termos do relatório final apresentado pelo Pregoeiro Oficial e observado parecer da Assessoria Jurídica, referente ao Pregão Presencial nº 00006/2023, que objetiva: AQUISIÇÃO DE PEÇAS PARA MÁQUINAS PESADAS; HOMOLOGO o correspondente procedimento licitatório em favor de: AUTO CAR COMERCIO DE PECAS E SERVICOS AUTOMOTIVOS LTDA - R$ 145.000,00; GRANPECAS – COMERCIO E DISTRIBUICAO DE PECAS, RETIFICA E SER - R$ 156.900,00; L. A. LUCAS & CIA LTDA EPP - R$ 136.750,00; LMN – COMERCIO DE PECAS, SERVICOS E REPRESENTACOES LTDA - R$ 134.898,00; O CEARENSE DISTRIBUIDORA DE PECAS LTDA - R$ 172.590,00; SEMEA COMERCIO DE PECAS E SERVICOS PARA AUTOS LTDA - R$ 201.000,00. Caraúbas - PB, 29 de março 2023.

Caraúbas - PB, 31 de março 2023.

SONILDO HÓSTIO DA SILVA
Pregoeiro Oficial

PREFEITURA MUNICIPAL DE CARAÚBAS
EXTRATO DO QUARTO TERMO ADITIVO

CONTRATO Nº. 20101/2021 - CONTRATANTE: PREFEITURA MUNICIPAL DE CARAÚBAS. CONTRATADO: MFA CONSTRUÇÕES LTDA ME, CNPJ nº 24.575.584/0001-91. FUNDAMENTAÇÃO: PARÁGRAFO ÚNICO: Para prorrogação do prazo contratual estabelecido poderá ser prorrogado dentro da vigência deste, descrito na Cláusula Oitava, Parágrafo único, na forma prevista no parágrafo 1º do art. 57 da Lei Federal 8.666/93 e suas ALTERAÇÕES POSTERIORES. OBJETO DO TERMO ADITIVO: PRORROGAÇÃO DO PRAZO DE EXECUÇÃO DOS SERVIÇOS DE CONTRATAÇÃO DE EMPRESA PARA IMPLANTAÇÃO DE SISTEMA DE ABASTECIMENTO DE ÁGUA NO MUNICÍPIO DE CARAÚBAS, ATRAVÉS DO CONVÊNIO FUNASA Nº 679649/2014, POR 05(CINCO) MESES A PARTIR DE 13 DE MARÇO DE 2023. DATA DA ASSINATURA: 13 DE MARÇO DE 2023.

PREFEITURA MUNICIPAL DE CARAÚBAS
EXTRATO DO QUINTO TERMO ADITIVO

CONTRATO Nº. 20201/2021 - CONTRATANTE: PREFEITURA MUNICIPAL DE CARAÚBAS. CONTRATADO: MFA CONSTRUÇÕES LTDA ME, CNPJ nº 24.575.584/0001-91. FUNDAMENTAÇÃO: PARÁGRAFO ÚNICO: Para prorrogação do prazo contratual estabelecido poderá ser prorrogado dentro da vigência deste, descrito na Cláusula Oitava, Parágrafo único, na forma prevista no parágrafo 1º do art. 57 da Lei Federal 8.666/93 e suas ALTERAÇÕES POSTERIORES. OBJETO DO TERMO ADITIVO: PRORROGAÇÃO DO PRAZO DE EXECUÇÃO DOS SERVIÇOS DE CONTRATAÇÃO DE EMPRESA PARA IMPLANTAÇÃO DE SISTEMA DE ABASTECIMENTO DE ÁGUA NO MUNICÍPIO DE CARAÚBAS, ATRAVÉS DO CONVÊNIO FUNASA Nº 859764/2017, POR 05(CINCO) MESES A PARTIR DE 13 DE MARÇO DE 2023. DATA DA ASSINATURA: 13 DE MARÇO DE 2023.

PREFEITURA MUNICIPAL DE CARAUBAS
ADJUDICAÇÃO
PREGÃO PRESENCIAL Nº 00005/2023

Com base nos elementos constantes do processo correspondente e observadas as disposições da legislação vigente, referente ao Pregão Presencial nº 00005/2023, que objetiva: AQUISIÇÃO DE PEÇAS AUTOMOTIVAS; ADJUDICO o seu objeto a: O CEARENSE DISTRIBUIDORA DE PECAS LTDA - R$ 350.230,00; PIRATA COMERCIO DE PECAS AUTOMOTIVAS LTDA - R$ 208.360,00; WALLISON BRAZ DA ROCHA SILVA - R$ 542.000,00.

Caraúbas - PB, 30 de Março de 2023

SONILDO HOSTIO DA SILVA
Pregoeiro Oficial

PREFEITURA MUNICIPAL DE CARAUBAS
HOMOLOGAÇÃO
PREGÃO PRESENCIAL Nº 00005/2023

Nos termos do relatório final apresentado pelo Pregoeiro Oficial e observado parecer da Assessoria Jurídica, referente ao Pregão Presencial nº 00005/2023, que objetiva: AQUISIÇÃO DE PEÇAS AUTOMOTIVAS; HOMOLOGO o correspondente procedimento licitatório em favor de: O CEARENSE DISTRIBUIDORA DE PECAS LTDA - R$ 350.230,00; PIRATA COMERCIO DE PECAS AUTOMOTIVAS LTDA - R$ 208.360,00; WALLISON BRAZ DA ROCHA SILVA - R$ 542.000,00.

Caraúbas - PB, 31 de Março de 2023

JOSÉ SILVANO FERNANDES DA SILVA
Prefeito

PREFEITURA MUNICIPAL DE CARAUBAS
EXTRATO DE CONTRATOS

OBJETO: CONTRATAÇÃO DE EMPRESA ESPECIALIZADA NA PRESTAÇÃO DE SERVIÇO DE TRANSPORTE ESCOLAR, PARA ATENDER AS NECESSIDADES DA SECRETARIA DE EDUCAÇÃO DO MUNICÍPIO DE CARAÚBAS/PB. FUNDAMENTO LEGAL: Pregão Presencial nº 00004/2023. DOTAÇÃO: Recursos Próprios do Município de Caraúbas: 05.00 – SECRETARIA DE EDUCAÇAO 12.361.0043.2025 – MANTER O TRANSPORTE PARA ESTUDANTES DA REDE MUNICIPAL 500 – Recursos não Vinculados de Impostos 540 – Transferências do FUNDEB – Impostos e Transferências de Impostos 553 – Transferências de Recursos do FNDE Referentes ao Programa Nacional de Apoio ao Transporte 571 – Transferências do Estado referentes a Convênios e Instrumentos Congêneres vinculados à Educação 3.3.90.39.01 – OUTROS SERVIÇOS DE TERCEIROS – PESSOA JURÍDICA. VIGÊNCIA: até o final do exercício financeiro de 2023. PARTES CONTRATANTES: Prefeitura Municipal de Caraubas e: CT Nº 60401/2023 - 29.03.23 - JOSE BEZERRA DE SOUZA 05298912478 - R$ 73.216,00; CT Nº 60402/2023 - 29.03.23 - IVAN FERREIRA DE LIMA 71798242400 - R$ 63.360,00; CT Nº 60403/2023 - 29.03.23 - JOSE ARLINDO DE LIMA 83263659472 - R$ 59.400,00; CT Nº 60404/2023 - 29.03.23 - JOSE JEFFERSON HONORIO DE SOUZA 10604688407 - R$ 148.359,20; CT Nº 60405/2023 - 29.03.23 - JOSE VALTEMAR FERNANDES MELO 83965769472 - R$ 99.000,00.

PREFEITURA MUNICIPAL DE CASSERENGUE
HOMOLOGAÇÃO E ADJUDICAÇÃO
TOMADA DE PREÇOS Nº 00005/2022

Nos termos do relatório final apresentado pela Comissão Permanente de Licitação e observado o parecer da Assessoria Jurídica, referente a Tomada de Preços nº 00005/2022, que objetiva: CONTRATAÇÃO DE EMPRESA DO SEGUIMENTO DA CONSTRUÇÃO CIVIL, DESTINADA A EXECUÇÃO DOS SERVIÇOS DE PAVIMENTAÇÃO EM PARALELEPÍPEDO COM MEIO–FIO PRÉ–MOLDADO EM DIVERSAS RUAS NO MUNICÍPIO DE CASSERENGUE–PB, CONFORME CONTRATO DE REPASSE Nº 923762/2021/MDR/CAIXA; HOMOLOGO o correspondente procedimento licitatório e ADJUDICO o seu objeto a: CONSTRUTORA MMV LTDA - R$ 382.058,04. Fica convocada empresa acima mencionada para no prazo de 05 (cinco) dias consecutivos, considerados da data desta publicação, comparecer junto a Comissão Permanente de Licitação objetivando a assinatura do respectivo contrato, sob pena de incidência da cominação prevista no Art. 81, da Lei Federal nº 8.666/93 e suas alterações posteriores

Casserengue - PB, 30 de Março de 2023.

ANTONIO JUDIVAN DE SOUSA
Prefeito.

PREFEITURA MUNICIPAL DE CASSERENGUE
HOMOLOGAÇÃO
PREGÃO ELETRÔNICO Nº 00008/2023

Nos termos do relatório final apresentado pela Pregoeira Oficial e observado parecer da Assessoria Jurídica, referente ao Pregão Eletrônico nº 00008/2023, que objetiva: Aquisição de peixes congelados, para serem distribuídos com famílias carentes deste Município de Casserengue/PB, durante o período da semana santa exercício 2023; HOMOLOGO o correspondente procedimento licitatório em favor de: MARIA ALBERTINA SILVA SANTOS LTDA - R$ 67.050,00.

Casserengue - PB, 31 de Março de 2023.

ANTONIO JUDIVAN DE SOUSA
Prefeito.

PREFEITURA MUNICIPAL DE CASSERENGUE
EXTRATO DE CONTRATO
PREGÃO ELETRÔNICO Nº 00008/2023

OBJETO: Aquisição de peixes congelados, para serem distribuídos com famílias carentes deste Município de Casserengue/PB, durante o período da semana santa exercício 2023. FUNDAMENTO LEGAL: Pregão Eletrônico nº 00008/2023. DOTAÇÃO: ORÇAMENTO DE 2023 – RECURSOS PRÓPRIOS DO MUNICÍPIO DE CASSERENGUE (RECURSOS ORDINARIOS) = 20.060 – SECRETARIA DE ASSISTENCIA SOCIAL – 08 244 0006 2026 – ELEMENTO DE DESPESA: 3390.32 – MATERIAL DE DISTRIBUIÇÃO GRATUITA. VIGÊNCIA: até o final do exercício financeiro de 2023. PARTES CONTRATANTES: Prefeitura Municipal de Casserengue e: CT Nº 00034/2023 - 31.03.23 – MARIA ALBERTINA SILVA SANTOS LTDA - R$ 67.050,00.

PREFEITURA MUNICIPAL DE CONDE
AVISO DE LICITAÇÃO
PREGÃO ELETRÔNICO Nº 00019/2023

Torna público que fará realizar através do Pregoeiro Oficial e Equipe de Apoio, sediada na Rodovia Pb 018, S/N - Rodovia - Conde - PB, por meio do site www.portaldecompraspublicas.com.br, licitação modalidade Pregão Eletrônico, do tipo menor preço, restrita à participação de Microempresas, Empresas de Pequeno Porte e Equiparados, visando formar Sistema de Registro de Preços objetivando contratações futuras, para: Aquisição de tecidos e aviamentos diversos, – tecido, lona, toalha, linha, agulha, fita cetim, tinta para tecido, cola, lantejoula, entre outros. Abertura da sessão pública: 13:00 horas do dia 19 de Abril de 2023. Início da fase de lances: 13:01 horas do dia 19 de Abril de 2023. Referência: horário de Brasília - DF. Recursos: previstos no orçamento vigente. Fundamento legal: Lei Federal nº 10.520/02 e subsidiariamente a Lei Federal nº 8.666/93; Lei Complementar nº 123/06; Decreto Municipal nº 0146/19; Decreto Municipal nº 007/21; e legislação pertinente, consideradas as alterações posteriores das referidas normas. Informações: das 12:00 as 18:00 horas – de Segunda a Quinta – e das 08:00 as 14:00 horas – Sexta dos dias úteis, no endereço supracitado. E-mail: conde.cpl.2021@gmail.com. Edital: www.conde.pb.gov.br; www.tce.pb.gov.br; www.portaldecompraspublicas.com.br.

Conde - PB, 31 de Março de 2023

ÁLAMO CESAR TRAJANO MARTINS JUNIOR
Pregoeiro Oficial

CÂMARA MUNICIPAL DE CONDE
AVISO DE LICITAÇÃO
PREGÃO PRESENCIAL Nº 00001/2023

Torna público que fará realizar através do Pregoeiro Oficial e Equipe de Apoio, sediada na Rodovia Pb 018 Km 3,5, S/N - Centro - Conde - PB, às 08:00 horas do dia 18 de Abril de 2023, licitação modalidade Pregão Presencial, do tipo menor preço, para: CONTRATAÇÃO DE EMPRESA ESPECIALIZADA NA PRESTAÇÃO DE SERVIÇOS DE ASSESSORIA E CONSULTORIA AOS DIVERSOS SETORES DESTA EDILIDADE NO TOCANTE AO CONTROLE INTERNO. Recursos: previstos no orçamento vigente. Fundamento legal: Lei Federal nº 10.520/02 e subsidiariamente a Lei Federal nº 8.666/93; Lei Complementar nº 123/06; Decreto Federal nº 3.555/00; e legislação pertinente, consideradas as alterações posteriores das referidas normas. Informações: no horário das 08:00 as 14:00 horas dos dias úteis, no endereço supracitado. E-mail: camara.condepb@gmail.com. Edital: cmconde.pb.gov.br; www.tce.pb.gov.br.

Conde - PB, 31 de Março de 2023

JAIR ALEXANDRE SILVA DE OLIVEIRA
Pregoeiro Oficial

CÂMARA MUNICIPAL DE CONDE
AVISO DE LICITAÇÃO
PREGÃO PRESENCIAL Nº 00002/2023

Torna público que fará realizar através do Pregoeiro Oficial e Equipe de Apoio, sediada na Rodovia Pb 018 Km 3,5, S/N - Centro - Conde - PB, às 09:00 horas do dia 18 de Abril de 2023, licitação modalidade Pregão Presencial, do tipo menor preço, para: CONTRATAÇÃO DE EMPRESA DE CONSULTORIA EM CARATÉR SUPLEMENTAR NA PRESTAÇÃO DE SERVIÇOS TÉCNICOS ESPECIALIZADOS, DE ACOMPANHAMENTO E EXECUÇÃO DA LEGISLAÇÃO ORÇAMENTARIA MUNICIPAL, DE ANÁLISE TÉCNICA NA EXECUÇÃO DA EMENDAS IMPOSITIVAS DO EXERCICIO VIGENTE, DE AUXILIO À COMISSÃO DE FINANÇAS E ORÇAMENTO DESTA CASA, DENTRE OUTROS SERVIÇOS À CÂMARA MUNICIPAL DE CONDE.Recursos: previstos no orçamento vigente. Fundamento legal: Lei Federal nº 10.520/02 e subsidiariamente a Lei Federal nº 8.666/93; Lei Complementar nº 123/06; Decreto Federal nº 3.555/00; e legislação pertinente, consideradas as alterações posteriores das referidas normas. Informações: no horário das 08:00 as 14:00 horas dos dias úteis, no endereço supracitado. E-mail: camara.condepb@gmail.com. Edital: cmconde.pb.gov.br; www.tce.pb.gov.br.

Conde - PB, 31 de Março de 2023

JAIR ALEXANDRE SILVA DE OLIVEIRA
Pregoeiro Oficial

PREFEITURA MUNICIPAL DE CONGO
RESULTADO FASE HABILITAÇÃO
TOMADA DE PREÇOS Nº 00002/2023

OBJETO: CONSTRUÇÃO DE QUATRO (04) QUIOSQUES. LICITANTES HABILITADOS: AN PROJETOS, CONSTRUCOES E SERVICOS LTDA; JOSE GEOVASIO FERNANDES DA SILVA; M F A CAVALCANTI ENGENHARIA. LICITANTE INABILITADO: HARPIA EMPREENDIMENTOS EIRELI. Dos atos decorrentes do procedimento licitatório, caberão recursos nos termos do Art. 109, da Lei Federal nº. 8.666/93 e suas alterações. Comunica-se que, em não havendo interposição de recursos, a sessão pública para abertura dos envelopes Proposta de Preços será realizada no dia 10/04/2023, às 09:00 horas, no mesmo local da primeira reunião. Maiores informações poderão ser obtidas junto a Comissão Permanente de Licitação, Rua Senador Rui Carneiro, S/N - Centro - Congo - PB, no horário das 08:00 as 12:00 horas dos dias úteis. Telefone: (83) 3359–1100. E-mail: licitacaocongo@gmail.com.

Congo - PB, 30 de Março de 2023

RAFAEL DE FARIAS
Presidente da Comissão

PREFEITURA MUNICIPAL DE COREMAS
RATIFICAÇÃO E ADJUDICAÇÃO
DISPENSA DE LICITAÇÃO POR VALOR Nº DV30020/2023

O Prefeito constitucional do Município de Coremas-PB, vem nos termos dos elementos constantes da respectiva Exposição de Motivos que instrui o processo e observado o parecer da Assessoria Jurídica, no uso de suas atribuições legais, Resolve: Adjudicar o processo da Dispensa de Licitação Por Valor Nº DV30020/2023 (Processo Administrativo Nº 30020/2023), nos termos do Art. 24, inciso II, da Lei Federal nº 8.666/93 e suas alterações posteriores, que objetiva: Contratação de direta da pessoa jurídica: MASSARANDUBA LOCAÇÃO E DESENVOLVIMENTO DE PROGRAMAS EIRELI, CNPJ.: 19.904.801/0001-00. Objetivo: Contratação de empresa para prestar serviço de Locação de 01 (UM) Sistema de Iluminação e painel de LED: composto por 12moving bean 7R, 16 par de LED, 4 COPY, ainda com painel de LED P5 medindo 5X2, cabeamento e processadora, para os dias 01, 02, 03 E 04 de abril de 2023, para serem realizados em via pública dentro da festividade da emancipação Política da cidade de Coremas-PB, conforme termo de referência: com base nos elementos constantes da Exposição de Motivos correspondente: Ratifico o correspondente procedimento e Adjudico o seu objeto a pessoa jurídica: R MASSARANDUBA LOCAÇÃO E DESENVOLVIMENTO DE PROGRAMAS EIRELI, CNPJ.: 19.904.801/0001-00, Sítio Nicolândia, s/nº – Zona Rural, Massaranduba – PB, CEP: 58.120-000. Desta forma o valor total adjudicado será de R$ 16.665,76 (Dezesseis mil, seiscentos e sessenta e cinco reais e setenta e seis centavos). Publique-se e cumpra-se.

Coremas - PB, 30 de março de 2023.

Irani Alexandrino da Silva
Prefeito

PREFEITURA MUNICIPAL DE COREMAS
EXTRATO DO CONTRATO DE PRESTAÇÃO
DE SERVIÇOS Nº 30020/2023.

Processo Administrativo Nº 30020/2023. Dispensa Por Valor Nº 30020/2023. Contratante: Prefeitura de Coremas-PB. Contratada: MASSARANDUBA LOCAÇÃO E DESENVOLVIMENTO DE PROGRAMAS EIRELI, CNPJ.: 19.904.801/0001-00. Objetivo: Contratação de empresa para prestar serviço de Locação de 01 (UM) Sistema de Iluminação e painel de LED: composto por 12moving bean 7R, 16 par de LED, 4 COPY, ainda com painel de LED P5 medindo 5X2, cabeamento e processadora, para os dias 01, 02, 03 E 04 de abril de 2023, para serem realizados em via pública dentro da festividade da emancipação Política da cidade de Coremas-PB, conforme termo de referência:. Valor contratado R$ 16.665,76 (Dezesseis mil, seiscentos e sessenta e cinco reais e setenta e seis centavos): Próprios (Diversos e Ordinários) da Prefeitura de Coremas-PB. Unidade orçamentária: Secretaria de Turismo, constante no QDD/2023. Vigência do contrato para execução dos serviços: 04 (quatro) dias 01, 02, 03 e 04 de abril de 2023. Vigência do contrato para efeito de pagamentos: Até 31/12/2023. Partes assinantes: Irani A. da Silva (Pela contratante) e Sr. João Costa de Sousa (Pela contratada).

Coremas/PB, 30 de março de 2023.

Irani Alexandrino da Silva
Prefeito

PREFEITURA MUNICIPAL DE COREMAS
RATIFICAÇÃO E ADJUDICAÇÃO
DISPENSA DE LICITAÇÃO POR VALOR Nº DV30019/2023

O Prefeito constitucional do Município de Coremas-PB, vem nos termos dos elementos constantes da respectiva Exposição de Motivos que instrui o processo e observado o parecer da Assessoria Jurídica, no uso de suas atribuições legais, Resolve: Adjudicar o processo da Dispensa de Licitação Por Valor Nº DV30019/2023 (Processo Administrativo Nº 30019/2023), nos termos do Art. 24, inciso II, da Lei Federal nº 8.666/93 e suas alterações posteriores, que objetiva: Contratação de direta da pessoa jurídica: R B N HOMSS - A FABRICA ILUMINACAO, CNPJ.: 07.347.854/0001-98. Objetivo: Contratação de empresa para prestar serviço de Locação de 01 (um) palco, medindo 10x8, todo no Grid de 8x6 com 5 (cinco) metros de altura para iluminação, com piso 1/6 de altura, medindo 10x8, sendo escada com corrimão, para os dias 01, 02, 03 e 04 de abril de 2023. e, LOCAÇÃO DE 01 (UM) CAMARIM, MEDINDO 3X3, PARA OS DIAS 01, 02,03,04 DE ABRIL DE 2023., para serem realizados em via pública dentro da festividade da emancipação Política da cidade de Coremas-PB, conforme termo de referência: com base nos elementos constantes da Exposição de Motivos correspondente: Ratifico o correspondente procedimento e Adjudico o seu objeto a pessoa jurídica: R B N HOMSS - A FABRICA ILUMINACAO, CNPJ.: 07.347.854/0001-98, RUA: JOAO COSME DE BRITO, 281 – NOVO HORIZONTE, PATOS – PB. Desta forma o valor total adjudicado será de R$ 15.000,00 (Quinze mil reais). Publique-se e cumpra-se.

Coremas - PB, 30 de março de 2023.

Irani Alexandrino da Silva
Prefeito

PREFEITURA MUNICIPAL DE COREMAS
EXTRATO DO CONTRATO DE PRESTAÇÃO
DE SERVIÇOS Nº 30019/2023.

Processo Administrativo Nº 30019/2023. Dispensa Por Valor Nº 30019/2023. Contratante: Prefeitura de Coremas-PB. Contratada: R B N HOMSS - A FABRICA ILUMINACAO, CNPJ.: 07.347.854/0001-98. Objetivo: Contratação de empresa para prestar serviço de Locação de 01 (um) palco, medindo 10x8, todo no Grid de 8x6 com 5 (cinco) metros de altura para iluminação, com piso 1/6 de altura, medindo 10x8, sendo escada com corrimão, para os dias 01, 02, 03 e 04 de abril de 2023. e, Locação de 01 (um) camarim, medindo 3X3, para os dias 01, 02, 03 e 04 de abril de 2023, para serem realizados em via pública dentro da festividade da emancipação Política da cidade de Coremas-PB, conforme termo de referência:. Valor contratado R$ 15.000,00 (Quinze mil reais). Recursos: Próprios (Diversos e Ordinários) da Prefeitura de Coremas-PB. Unidade orçamentária: Secretaria de Turismo, constante no QDD/2023. Vigência do contrato para execução dos serviços: 04 (quatro) dias 01, 02, 03 e 04 de abril de 2023. Vigência do contrato para efeito de pagamentos: Até 31/12/2023. Partes assinantes: Irani A. da Silva (Pela contratante) e Sr. Renato Bartz Nogueira Homss (Pela contratada).

Coremas/PB, 30 de março de 2023.

Irani Alexandrino da Silva
Prefeito

PREFEITURA MUNICIPAL DE COREMAS
RATIFICAÇÃO E ADJUDICAÇÃO
DISPENSA DE LICITAÇÃO POR VALOR Nº DV30017/2023

O Prefeito constitucional do Município de Coremas-PB, vem nos termos dos elementos constantes da respectiva Exposição de Motivos que instrui o processo e observado o parecer da Assessoria Jurídica, no uso de suas atribuições legais, Resolve: Adjudicar o processo da Dispensa de Licitação Por Valor Nº DV30017/2023 (Processo Administrativo Nº 30017/2023), nos termos do Art. 24, inciso II, da Lei Federal nº 8.666/93 e suas alterações posteriores, que objetiva: Contratação de direta da pessoa jurídica: FRANCISCO ADAUBERTO HOLANDA MENDES, CNPJ: 01.588.852/0001-04. Objetivo: Contratação de empresa para prestar serviço de locação de 01 (um) sistema de sonorização, composto com 16 caixas line arrey, 16 caixas de subgrave, 2 consoles digitais x 32, 4 monitores SM400, cubo de baixo, cubo de guitarra, side composto por 8 caixas line arrey, 4 subgrave, 2 microfones sem fio, kit de bateria shure, cabeamento, direct box, pedestais, para os dias 01, 02, 03 e 04 de abril de 2023, para serem realizados em via pública dentro da festividade da emancipação Política da cidade de Coremas-PB, conforme termo de referência: com base nos elementos constantes da Exposição de Motivos correspondente: Ratifico o correspondente procedimento e Adjudico o seu objeto a pessoa jurídica: FRANCISCO ADAUBERTO HOLANDA MENDES, CNPJ: 01.588.852/0001-04, Rua Agapito dos Santos, 385, Centro, Fortaleza – Ceará. Desta forma o valor total adjudicado será de R$ 14.400,00 (Quatorze mil e quatrocentos reais. Publique-se e cumpra-se.

Coremas - PB, 30 de março de 2023.

Irani Alexandrino da Silva
Prefeito

PREFEITURA MUNICIPAL DE COREMAS
EXTRATO DO CONTRATO DE PRESTAÇÃO
DE SERVIÇOS Nº 30017/2023.

Processo Administrativo Nº 30017/2023. Dispensa Por Valor Nº 30017/2023. Contratante: Prefeitura de Coremas-PB. Contratada: FRANCISCO ADAUBERTO HOLANDA MENDES, CNPJ: 01.588.852/0001-04. Objetivo: Contratação de empresa para prestar serviço de locação de 01 (um) sistema de sonorização, composto com 16 caixas line arrey, 16 caixas de subgrave, 2 consoles digitais x 32, 4 monitores SM400, cubo de baixo, cubo de guitarra, side composto por 8 caixas line arrey, 4 subgrave, 2 microfones sem fio, kit de bateria shure, cabeamento, direct box, pedestais, para os dias 01, 02, 03 e 04 de abril de 2023, para serem realizados em via pública dentro da festividade da emancipação Política da cidade de Coremas-PB, conforme termo de referência. Valor contratado R$ 14.400,00 (Quatorze mil e quatrocentos reais). Recursos: Próprios (Diversos e Ordinários) da Prefeitura de Coremas-PB. Unidade orçamentária: Secretaria de Turismo, constante no QDD/2023. Vigência do contrato para execução dos serviços: 04 (quatro) dias 01, 02, 03 e 04 de abril de 2023. Vigência do contrato para efeito de pagamentos: Até 31/12/2023. Partes assinantes: Irani A. da Silva (Pela contratante) e Sr. Francisco Adalberto Holanda (Pela contratada).

Coremas/PB, 30 de março de 2023.

Irani Alexandrino da Silva
Prefeito

PREFEITURA MUNICIPAL DE COREMAS
RATIFICAÇÃO E ADJUDICAÇÃO
DISPENSA DE LICITAÇÃO POR VALOR Nº DV30018/2023

O Prefeito constitucional do Município de Coremas-PB, vem nos termos dos elementos constantes da respectiva Exposição de Motivos que instrui o processo e observado o parecer da Assessoria Jurídica, no uso de suas atribuições legais, Resolve: Adjudicar o processo da Dispensa de Licitação Por Valor Nº DV30018/2023 (Processo Administrativo Nº 30018/2023), nos termos do Art. 24, inciso II, da Lei Federal nº 8.666/93 e suas alterações posteriores, que objetiva: Contratação de direta da pessoa jurídica: M. H. CHIANCA DE ARAUJO COMERCIO & SERVICOS LTDA, CNPJ.: 20.953.509/0001-66. Objetivo: Contratação de empresa para prestar serviço de Locação de 01 (um) gerador de energia com montagem e desmontagem, capacidade 180 kva, trifásico, tensão 440/380/220/110 v ac., hz, disjuntor de proteção, silenciado em nível de ruido sonoro de 32 db, 1,5 mt, para os dias 01, 02, 03 e 04 de abril de 2023; e, locação de um pavilhão, medindo 10x8, com 04 (quatro) metros de altura, com piso medindo 7x5 como 15cm de altura, para os dias 01, 02, 03 e 04 de abril de 2023, para serem realizados em via pública dentro da festividade da emancipação Política da cidade de Coremas-PB, conforme termo de referência: com base nos elementos constantes da Exposição de Motivos correspondente: Ratifico o correspondente procedimento e Adjudico o seu objeto a pessoa jurídica: M. H. CHIANCA DE ARAUJO COMERCIO & SERVICOS LTDA, CNPJ.: 20.953.509/0001-66, Rua Antonio Matias de Azevedo, nº 2 anexo A, Bela Vista, Jardim do Seridó/RN. Desta forma o valor total adjudicado será de R$ 11.560,00 (Onze Mil Quinhentos e Sessenta Reais). Publique-se e cumpra-se.

Coremas - PB, 30 de março de 2023.

Irani Alexandrino da Silva
Prefeito

PREFEITURA MUNICIPAL DE COREMAS
EXTRATO DO CONTRATO DE PRESTAÇÃO
DE SERVIÇOS Nº 30018/2023.

Processo Administrativo Nº 30018/2023. Dispensa Por Valor Nº 30018/2023. Contratante: Prefeitura de Coremas-PB. Contratada: M. H. CHIANCA DE ARAUJO COMERCIO & SERVICOS LTDA, CNPJ.: 20.953.509/0001-66. Objetivo: Contratação de empresa para prestar serviço de Locação de 01 (um) gerador de energia com montagem e desmontagem, capacidade 180 kva, trifásico, tensão 440/380/220/110 v ac., hz, disjuntor de proteção, silenciado em nível de ruido sonoro de 32 db, 1,5 mt, para os dias 01, 02, 03 e 04 de abril de 2023; e, locação de um pavilhão, medindo 10x8, com 04 (quatro) metros de altura, com piso medindo 7x5 como 15cm de altura, para os dias 01, 02, 03 e 04 de abril de 2023, para serem realizados em via pública dentro da festividade da emancipação Política da cidade de Coremas-PB, conforme termo de referência. Valor contratado R$ 11.560,00 (Onze Mil Quinhentos e Sessenta Reais). Recursos: Próprios (Diversos e Ordinários) da Prefeitura de Coremas-PB. Unidade orçamentária: Secretaria de Turismo, constante no QDD/2023. Vigência do contrato para execução dos serviços: 04 (quatro) dias 01, 02, 03 e 04 de abril de 2023. Vigência do contrato para efeito de pagamentos: Até 31/12/2023. Partes assinantes: Irani A. da Silva (Pela contratante) e Sr. Matheus Heverton Chianca de Araújo (Pela contratada).

Coremas/PB, 30 de março de 2023.

Irani Alexandrino da Silva
Prefeito

PREFEITURA MUNICIPAL DE CUBATI
RESULTADO FASE PROPOSTA
TOMADA DE PREÇOS Nº 00001/2023

OBJETO: EXECUÇÃO DE OBRAS PARA CONTRUÇÃO DE UMA CRECHE COM CAPACIDADE PARA 50 (CINQUENTA) CRIANÇAS LOCALIZADA NA ZONA URBANA DO MUNICIPIO DE CUBATÍ/PB, Conforme Planilha Orçamentária e Projeto Básico em Anexo. LICITANTE DECLARADO VENCEDOR e respectivo valor total da contratação: POLYEFE CONSTRUÇÕES, LIMPEZA E CONSERVAÇÃO EIRELI - Valor: R$ 860.106,34. Dos atos decorrentes do procedimento licitatório, caberão recursos nos termos do Art. 109, da Lei Federal nº. 8.666/93 e suas alterações. Maiores informações poderão ser obtidas junto a Comissão Permanente de Licitação, Rua José Araujo Dantas, 229 - Centro - Cubatí.. - PB, no horário das 08:00 as 12:00 horas dos dias úteis. Telefone: (083) 33851110. E-mail: licitacaocubati@gmail.com.

Cubatí.. - PB, 17 de Março de 2023

IZONALDO CORDEIRO FERINO JUNIOR
Presidente da Comissão

PREFEITURA MUNICIPAL DE CUBATI
AVISO DE LICITAÇÃO
PREGÃO PRESENCIAL Nº 00010/2023

Torna público que fará realizar através da Pregoeira Oficial e Equipe de Apoio, sediada na Rua José Araujo Dantas, 229 - Centro - Cubatí.. - PB, às 08:00 horas do dia 14 de Abril de 2023, licitação modalidade Pregão Presencial, do tipo menor preço, para: AQUISIÇÃO PARCELADA DE MATERIAL DE INFORMÁTICA DESTINADOS A DIVERSAS SECRETARIAS DO MUNICIPIO DE CUBATÍ/PB. Recursos: previstos no orçamento vigente. Fundamento legal: Lei Federal nº 10.520/02 e subsidiariamente a Lei Federal nº 8.666/93; Lei Complementar nº 123/06; Decreto Municipal nº 0001/13; e legislação pertinente, consideradas as alterações posteriores das referidas normas. Informações: no horário das 08:00 as 12:00 horas dos dias úteis, no endereço supracitado. Telefone: (083) 33851110. E-mail: licitacaocubati@gmail.com. Edital: www.tce.pb.gov.br; podendo ser solicitado também pelo e-mail indicado.

Cubatí.. - PB, 31 de Março de 2023

JOYCE CUNHA DOS SANTOS
Pregoeira Oficial

PREFEITURA MUNICIPAL DE CUBATI
EXTRATO DE CONTRATOS

OBJETO: AQUISIÇÃO DE MATERIAL DE EXPEDIENTE E PAPELARIA PARA PRONTA ENTREGA, PARA ATENDER AS NECESSIDADES DO MUNICIPIO DE CUBATÍ/PB, MEDIANTE REQUISIÇÃO. FUNDAMENTO LEGAL: Pregão Eletrônico nº 00007/2023. DOTAÇÃO: 02.002. GABINETE DO PREFEITO – 04.122.0002.2003 – ATIVIDADE DO GABINETE DO PREFEITO – 1.001.0000 – RECURSOS ORDINÁRIOS – 0016.3390.30 – MATERIAL DE CONSUMO – 02.003. SECRETARIA DE ADMINISTRAÇÃO E PLANEJAMENTO – 04.122.0002.2005 – ATIVIDADE DA SECRETARIA DE ADMINISTRAÇÃO E PLANEJAMENTO – 1.001.0000 – RECUSOS ORDINÁRIOS – 0026.3390.30. MATERIAL DE CONSUMO – 02.004 – SECRETARIA DE FINANÇAS – 04.123.0002.2008 – ATIVIDADES DA SECRETARIA DE FINANÇAS – 1.001.0000 – RECURSOS ORDINÁRIOS – 0042.3390.30 – MATERIAL DE CONSUMO – 02.005 – SECRETARIA DE AGRICULTURA – 20.606.0002.2010 – ATIVIDADES DA SECRETARIA DE AGRICULTURA – 1.001.0000 RECURSOS ORDINARIOS – 0061.3390.30 MATERIAL DE CONSUMO – 02.006. SECRETARIA DE EDUCACAO – 12.361.0002.2016 ATIVIDADE DO ENSINO FUNDAMENTAL – 1.001.0000 RECURSOS ORDINARIOS – 0104.3390.30 MATERIAL DE CONSUMO – 1.111.0000 RECEITAS DE IMPOSTOS E DE TRANSFERENCIAS EDUCACAO – 0105.3390.30 MATERIAL DE CONSUMO – 1.113.0000 – TRANFERENCIAS DO FUNDEB 40% – 0106.3390.30 MATERIAL DE CONSUMO – 02.011 – SECRETARIA DE CULTURA E ESPORTE – 1339200022026 ATIVIDADES DE CULTURA – 1.001.0000 RECURSOS ORDINARIOS – 0183.3390.30 MATERIAL DE CONSUMO – 27.812.0002.2086 ATIVIDADES DESPORTIVAS – 1.001.0000 RECURSOS ORDINARIOS – 0193.3390.30 MATERIAL DE CONSUMO – 02.017 – SECRETARIA DE INFRAESTRUTURA – 04.122.0002.2066 ATIVIDADES SECRETARIA DE INFRAESTRUTURA – 1.001.0000 RECURSOS ORDINARIOS – 0225.3390.30 MATERIAL DE CONSUMO – 02.020 – SEC. A. JURID. SEG.PUB.ANTI DROGAS – 04.122.0002.2084 ATIVIDADES DA SEC. A. JURID.SEG.PUB.ANTI DROGAS – 1.001.0000 RECURSOS ORDINARIOS – 0238.3390.30 MATERIAL DE CONSUMO – 06.015. FUNDO MUNICIPAL DE ASSISTENCIA SOCIAL – 08.244.0002.2050 ATIVIDADES DE ASSISTENCIA COMUNITARIA – 1.001.0000 RECURSOS ORDINARIOS – 0318.3390.30 MATERIAL DE CONSUMO – 1.311.0000 TRANFERENCIA DE RECURSOS DO FUNDO NACIONAL DE ASSISTENCIA NACIONAL (FNAS) – 0319.3090.30 MATERIAL DE CONSUMO – 0824400022053 ATIVIDADES DE ASSISTENCIA A CRIANCA E AO ADOLESCENTE – 1.001.0000 RECURSOS ORDINARIOS – 0340.3390.30 MATERIAL DE CONSUMO – 1.311.0000 TRANFERENCIA DE RECURSOS DO FUNDO NACIONAL DE ASSISTENCIA NACIONAL (FNAS) – 03413390.30 MATERIAL DE CONSUMO – 08.242.00022092 ATIVIDADES DE ASSISTENCIA AO PORTADOR DE DEFICIENCIA – 1.001.0000 RECURSOS ORDINARIOS – 0353.3390.30 MATERIAL DE CONSUMO – 06.013. FUNDO MUNICIPAL DE SAUDE– 10.301.0002.2030 ATIVIDADES DE ATENCAO BASICA – 1.001.0000 RECURSOS ORDINARIOS – 0016.3390.30 MATERIAL DE CONSUMO – 10.30200022033 ATIVIDADES DE ASSISTENCIA HOSPITALAR E AMBULATORIAL – 1.001.0000 RECURSOS ORDINARIOS – 0036.3390.30 MATERIAL DE CONSUMO – RECURSOS ORDINARIOS.. PARTES CONTRATANTES: Prefeitura Municipal de Cubati e: CT Nº 00016/2023 - 31.03.23 até 31.03.24 - THACIANA MARIA CAVALCANTE SILVA - R$ 267.348,66; CT Nº 00018/2023 - 31.03.23 até 31.03.24 - VIVA DISTRIBUIDORA DE PRODUTOS EIRELI - R$ 40.041,94; CT Nº 00019/2023 - 31.03.23 até 30.04.23 - EDUARDO DE OLIVEIRA - R$ 4.787,50.

PREFEITURA MUNICIPAL DE CUBATI
ADJUDICAÇÃO
PREGÃO ELETRÔNICO Nº 00007/2023

Com base nos elementos constantes do processo correspondente e observadas as disposições da legislação vigente, referente ao Pregão Eletrônico nº 00007/2023, que objetiva: AQUISIÇÃO DE MATERIAL DE EXPEDIENTE E PAPELARIA PARA PRONTA ENTREGA, PARA ATENDER AS NECESSIDADES DO MUNICIPIO DE CUBATÍ/PB, MEDIANTE REQUISIÇÃO; ADJUDICO o seu objeto a: EDUARDO DE OLIVEIRA - R$ 4.787,50; THACIANA MARIA CAVALCANTE SILVA - R$ 267.348,66; VIVA DISTRIBUIDORA DE PRODUTOS EIRELI - R$ 40.041,94.

Cubatí.. - PB, 23 de Março de 2023

JOYCE CUNHA DOS SANTOS
Pregoeira Oficial

PREFEITURA MUNICIPAL DE CUBATI
HOMOLOGAÇÃO
PREGÃO ELETRÔNICO Nº 00007/2023

Nos termos do relatório final apresentado pela Pregoeira Oficial e observado parecer da Assessoria Jurídica, referente ao Pregão Eletrônico nº 00007/2023, que objetiva: AQUISIÇÃO DE MATERIAL DE EXPEDIENTE E PAPELARIA PARA PRONTA ENTREGA, PARA ATENDER AS NECESSIDADES DO MUNICIPIO DE CUBATÍ/PB, MEDIANTE REQUISIÇÃO; HOMOLOGO o correspondente procedimento licitatório em favor de: EDUARDO DE OLIVEIRA - R$ 4.787,50; THACIANA MARIA CAVALCANTE SILVA - R$ 267.348,66; VIVA DISTRIBUIDORA DE PRODUTOS EIRELI - R$ 40.041,94.

Cubatí.. - PB, 31 de Março de 2023

JOSE RIBEIRO DE OLIVEIRA
Prefeito

PREFEITURA MUNICIPAL DE CUITÉ
HOMOLOGAÇÃO
PREGÃO ELETRÔNICO Nº 00018/2023

Nos termos do relatório final apresentado pelo Pregoeiro Oficial e observado parecer da Assessoria Jurídica, referente ao Pregão Eletrônico nº 00018/2023, que objetiva: AQUISIÇÃO DE PEIXES PARA DISTRIBUIÇÃO NA SEMANA SANTA AS FAMÍLIAS CARENTES DESTE MUNICÍPIO DE CUITÉ; HOMOLOGO o correspondente procedimento licitatório em favor de: MATA NORTE INDUSTRIA DE PESCADOS LTDA - R$ 80.550,00.

Cuité - PB, 31 de Março de 2023

CHARLES CRISTIANO INÁCIO DA SILVA
Prefeito

PREFEITURA MUNICIPAL DE CUITÉ
ADJUDICAÇÃO
PREGÃO ELETRÔNICO Nº 00018/2023

Com base nos elementos constantes do processo correspondente e observadas as disposições da legislação vigente, referente ao Pregão Eletrônico nº 00018/2023, que objetiva: AQUISIÇÃO DE PEIXES PARA DISTRIBUIÇÃO NA SEMANA SANTA AS FAMÍLIAS CARENTES DESTE MUNICÍPIO DE CUITÉ; ADJUDICO o seu objeto a: MATA NORTE INDUSTRIA DE PESCADOS LTDA - R$ 80.550,00.

Cuité - PB, 31 de Março de 2023

BRUCE DA SILVA SANTOS
Pregoeiro Oficial

PREFEITURA MUNICIPAL DE CUITEGI
EXTRATO DE CONTRATOS

OBJETO: Aquisições parceladas de “MATERIAIS MÉDICOS HOSPITALARES” destinados às Unidades Básicas de Saúde do município objetivando melhor atender a população usuária do SUS, exercício 2023. FUNDAMENTO LEGAL: Pregão Eletrônico nº 00006/2023. DOTAÇÃO: RECURSOS PRÓPRIOS / PAB / MAC / VIGILÂNCIA EM SAÚDE: 40.100 – 10.301.0004.2054 – 10.301.0004.2058 – 10.301.0004.2060 – 10.302.0004.2062 – 10.301.0004.2067 – 3.3.90.30 – MATERIAL DE CONSUMO. VIGÊNCIA: até o final do exercício financeiro de 2023. PARTES CONTRATANTES: FUNDO MUNICIPAL DE SAÚDE DE CUITEGI e: CT Nº 72/2023 - 24.03.23 - MODERNA HOSPITALAR COM. DE MAT. MÉD. E ORTOPÉDICOS LTDA - R$ 69.747,20; CT Nº 73/2023 - 24.03.23 - FARMAGUEDES COM DE PROD FARM MED E HOSPITALARES LTDA - ME - R$ 34.952,40; CT Nº 74/2023 - 24.03.23 - NNMED - DISTRIBUICAO, IMPORTACAO E EXPORTACAO DE MEDICAMENTOS LTDA - R$ 12.239,00; CT Nº 75/2023 - 24.03.23 - ENDOMED COM E REP DE MEDICAMENTOS LTDA - R$ 113.488,66; CT Nº 76/2023 - 24.03.23 - EXPRESS DISTRIBUIDORA DE MEDICAMENTOS LTDA - EPP - R$ 2.899,40; CT Nº 77/2023 - 24.03.23 - ODONTOMED COM. DE PROD. MED. HOSPIT. LTDA - R$ 6.195,30; CT Nº 78/2023 - 24.03.23 - CEPALAB LABORATÓRIOS LTDA - R$ 38.380,00; CT Nº 79/2023 - 24.03.23 - FATO IMPORTADORA E EXPORTADORA DE INSTRUMENTOS CIR. LTDA - R$ 658,50.

Cuitegi/PB, 24 de março de 2023.

ROSANE DE OLIVEIRA SERAFIM
Gestora

PREFEITURA MUNICIPAL DE CUITÉ DE MAMANGUAPE
RATIFICAÇÃO E ADJUDICAÇÃO
INEXIGIBILIDADE Nº IN00012/2023

Nos termos dos elementos constantes da respectiva Exposição de Motivos que instrui o processo e observado o parecer da Assessoria Jurídica, referente a Inexigibilidade de Licitação nº IN00012/2023, que objetiva: AQUISIÇÃO DA COLEÇÃO DIDÁTICA “COLEÇÃO ESTAÇÃO DA CRIANÇA”, PARA ATENDER A DEMANDA DA SECRETARIA DE EDUCAÇÃO; RATIFICO o correspondente procedimento e ADJUDICO o seu objeto a: PEDAGOGICA DISTRIBUIDORA DE LIVROS & SERVICOS EDUCACIONAIS LTDA - R$ 72.089,00.

Cuité de Mamanguape - PB, 28 de Março de 2023

HELIO SEVERINO DE SOUZA
Prefeito

FUNDO MUNICIPAL DE SAÚDE DE CUITÉ DE MAMANGUAPE
RATIFICAÇÃO
ADESÃO A REGISTRO DE PREÇOS Nº AD00005/2023

Nos termos dos elementos constantes da respectiva Exposição de Motivos que instrui o processo e observado o parecer da Assessoria Jurídica, referente a Adesão a Registro de Preços nº AD00005/2023, que objetiva: Aquisição de forma parcelada de material odontológico diversos, destinados a esta Prefeitura; RATIFICO o correspondente procedimento em favor de: DENTAL COSTA PRODUTOS ODONTOLOGICOS LTDA - R$ 298.180,70.

Cuité de Mamanguape - PB, 29 de Março de 2023

MARIO ANTÔNIO DA SILVA FILHO
Secretário e Gestor

PREFEITURA MUNICIPAL DE CUITÉ DE MAMANGUAPE
EXTRATO DE INEXIGIBILIDADE DE LICITAÇÃO

PROCESSO: Exposição de Motivos nº IN00012/2023. OBJETO: AQUISIÇÃO DA COLEÇÃO DIDÁTICA “COLEÇÃO ESTAÇÃO DA CRIANÇA”, PARA ATENDER A DEMANDA DA SECRETARIA DE EDUCAÇÃO. FUNDAMENTO LEGAL: Art. 25, inciso I, da Lei Federal nº 8.666/93 e suas alterações posteriores. AUTORIZAÇÃO: Secretaria de Educação. RATIFICAÇÃO: Prefeito, em 28/03/2023.

HELIO SEVERINO DE SOUZA
Prefeito

PREFEITURA MUNICIPAL DE CUITÉ DE MAMANGUAPE
EXTRATO DE CONTRATO

OBJETO: AQUISIÇÃO DA COLEÇÃO DIDÁTICA “COLEÇÃO ESTAÇÃO DA CRIANÇA”, PARA ATENDER A DEMANDA DA SECRETARIA DE EDUCAÇÃO. FUNDAMENTO LEGAL: Inexigibilidade de Licitação nº IN00012/2023. DOTAÇÃO: Recursos Federais, Próprios e Outros do Município de Cuité de Mamanguape: 02.050 Secretaria Municipal de Educação 12 361 1880 2012 Manut. e Desenv. Ativ. Ens. Fundamental 3390.30 Material de Consumo 12 361 1880 2017 Manut de Outras Trasnf do FNDE 3390.30 Material de Consumo 12 365 1880 2020 Manutenção da Atividade do Ensino Infantil 3390.30 Material de Consumo. VIGÊNCIA: até o final do exercício financeiro de 2023. PARTES CONTRATANTES: Prefeitura Municipal de Cuité de Mamanguape e: CT Nº 00118/2023 - 30.03.23 - PEDAGOGICA DISTRIBUIDORA DE LIVROS & SERVICOS EDUCACIONAIS LTDA - R$ 72.089,00.

HELIO SEVERINO DE SOUZA
Prefeito

PREFEITURA MUNICIPAL DE DAMIÃO
RESULTADO FASE HABILITAÇÃO
TOMADA DE PREÇOS Nº 00001/2023

OBJETO: Contratação de empresa do ramo de construção civil para executar a obra de reconstrução de Unidades Habitacionais no Município de Damião. Convênio FUNASA Nº CV 0851/2017. LICITANTES HABILITADOS: A S B CONSTRUÇOES EMPREENDIMENTOS IMOBILIARIOS E LOCAÇÃOES E GERAL LTDA; APN CONSTRUCOES E SERVICOS EIRELI; ARENA CONSTRUÇÕES E LOCAÇÕES EIRELI; BSR CONSTRUTORA E LOCADORA EIRELI; ICON CONSTRUÇÕES E LOCAÇÕES LTDA. LICITANTES INABILITADOS: - AJCL CONSTRUÇOES EIRELI, desatendeu aos itens: 8.4.3, 8.4.5, 8.4.6, 8.5.3 do edital; AL PAULINO – ME, desatendeu aos itens: 8.2.1, 8.4.5.4, 8.4.5, 8.5.3, 8.8, 8.9.1; CONCRENOR CONSTRUÇOES DO NORDESTE EIRELI; desatendeu aos itens: 8.4.2, 8.4.6, 8.8. - DK CONSTRUÇÕES EIRELI, desatendeu aos itens: 8.3.3, 8.4.5, 8.5.3; SOLAR ENGENHARIA E CONSTRUÇOES LTDA, desatendeu ao item: 8.2.1. Dos atos decorrentes do procedimento licitatório, caberão recursos nos termos do Art. 109, da Lei Federal nº. 8.666/93 e suas alterações. Comunica-se que, em não havendo interposição de recursos, a sessão pública para abertura dos envelopes Proposta de Preços será realizada no dia 11/04/2023, às 10:00 horas, no mesmo local da primeira reunião. Maiores informações poderão ser obtidas junto a Comissão Permanente de Licitação, Rua Juviniano Gomes de Lima, SN - Centro - Damião - PB, no horário das 08:00 as 12:00 horas dos dias úteis. Telefone: (083) 3635–1013. E-mail: pmdamiaolicitacao@gmail.com.

Damião - PB, 30 de Março de 2023

JARKISOMIR OLIVEIRA SANTOS
Presidente da Comissão

PREFEITURA MUNICIPAL DE ESPERANÇA
AVISO DE LICITAÇÃO
PREGÃO ELETRÔNICO Nº 00016/2023

Torna público que fará realizar através do Pregoeiro Oficial e Equipe de Apoio, sediada na Rua Antenor Navarro, 837 - Lírio Verde - Esperança - PB, por meio do site www.portaldecompraspublicas.com.br, licitação modalidade Pregão Eletrônico, do tipo menor preço, visando formar Sistema de Registro de Preços objetivando contratações futuras, para: AQUISIÇÃO PARCELADA DE MATERIAL MÉDICO HOSPITALAR PARA ATENDER AS NECESSIDADES DA ATENÇÃO BÁSICA, HOSPITAL MUNICIPAL E SAMU DO MUNICIPIO DE ESPERANÇA – PB. Abertura da sessão pública: 09:00 horas do dia 13 de Abril de 2023. Início da fase de lances: 09:01 horas do dia 13 de Abril de 2023. Referência: horário de Brasília - DF. Recursos: previstos no orçamento vigente. Fundamento legal: Lei Federal nº 10.520/02 e subsidiariamente a Lei Federal nº 8.666/93; Lei Complementar nº 123/06; Decreto Federal nº 10024/19; Decreto Municipal nº 1.907/19; e legislação pertinente, consideradas as alterações posteriores das referidas normas. Informações: das 08h00min Às 13h00min dos dias úteis, no endereço supracitado. Telefone: (83) 3361–3801. E-mail: cpl@esperanca.pb.gov.br. Edital: www.tce.pb.gov.br; www.portaldecompraspublicas.com.br.

Esperança - PB, 29 de Março de 2023

JUVENCIO RODRIGUES NETO
Pregoeiro Oficial

PREFEITURA MUNICIPAL DE GUARABIRA
HOMOLOGAÇÃO
PREGÃO PRESENCIAL Nº 00020/2023

Nos termos do relatório final apresentado pela Pregoeira Oficial e observado parecer da Assessoria Jurídica, referente ao Pregão Presencial nº 00020/2023, que objetiva: Contratação / Locação de veículos diversos para Melhor atender as necessidades da Administração; HOMOLOGO o correspondente procedimento licitatório em favor de: ABONISIA DE OLIVEIRA ANSELMO - R$ 28.680,00; DIOLEIDE NOBREGA GOMES - R$ 25.080,00; ERIVALDO FERNANDES DE ARAUJO - R$ 29.340,00; FLAVIANO HENRIQUE DA CUNHA - R$ 29.388,00; IVANILDO FELIPE DE MACENA - R$ 25.080,00; IVONEIDE SOARES FLORENCIO - R$ 25.140,00; LEONARDO ZACARIAS DOS SANTOS - R$ 26.280,00; MARCONDES SOARES PEREIRA - R$ 23.400,00; MARIO MENDES DA COSTA - R$ 24.000,00; NORMA SUELY RAMOS - R$ 26.400,00.

Guarabira - PB, 15 de Março de 2023

MARCUS DIOGO DE LIMA
Prefeito

PREFEITURA MUNICIPAL DE GUARABIRA
EXTRATO DE CONTRATOS

OBJETO: Contratação de veículos para transporte de alunos do município para universidades até Dezembro. FUNDAMENTO LEGAL: Pregão Presencial nº 00018/2023. DOTAÇÃO: RECURSOS PRÓPRIOS / PROGRAMAS / OUTROS Dotação consignada no orçamento vigente 2022 Elemento de despesa 3.3.90.36.01 – Outros Serviços de Terceiros – Pessoa Física 3.3.90.39.01 – Outros Serviços de Terceiros – Pessoa Jurídica. PARTES CONTRATANTES: Prefeitura Municipal de Guarabira e: CT Nº 10142/2023 - 01.03.23 até 31.03.23 - APS TRANSPORTES E LOCACOES LTDA - R$ 203.868,00; CT Nº 10143/2023 - 01.03.23 até 31.12.23 - EDNALDO FRANCISCO DE CARVALHO - R$ 230.868,00; CT Nº 10144/2023 - 01.03.23 até 31.12.23 - ELISETE CUNHA DE OLIVEIRA - R$ 204.000,00.

PREFEITURA MUNICIPAL DE GUARABIRA
EXTRATO DE CONTRATOS

OBJETO: Aquisições parceladas de livros didáticos para educação básica. FUNDAMENTO LEGAL: Pregão Presencial nº 00025/2023. DOTAÇÃO: RECURSOS PRÓPRIOS / PROGRAMAS / OUTROS Dotação consignada no orçamento vigente Elemento de despesa 3.3.90.30.01 ? Material de Consumo. VIGÊNCIA: até o final do exercício financeiro de 2023. PARTES CONTRATANTES: Prefeitura Municipal de Guarabira e: CT Nº 00180/2023 - 21.03.23 - ABC CULTURAL EDITORA LTDA - R$ 72.500,00; CT Nº 00181/2023 - 21.03.23 - PEDAGOGICA DISTRIBUIDORA DE LIVROS & SERVICOS EDUCACIONAIS LTDA - R$ 1.219.170,00.

PREFEITURA MUNICIPAL DE GUARABIRA
EXTRATO DE CONTRATOS

OBJETO: Contratação / Locação de veículos diversos para Melhor atender as necessidades da Administração. FUNDAMENTO LEGAL: Pregão Presencial nº 00020/2023. DOTAÇÃO: RECURSOS PRÓPRIOS / PROGRAMAS / OUTROS Dotação consignada no orçamento vigente Elemento de despesa 3.3.90.36.01 – Outros Serviços de Terceiros – Pessoa Física 3.3.90.39.01 – Outros Serviços de Terceiros – Pessoa Jurídica. VIGÊNCIA: até o final do exercício financeiro de 2023. PARTES CONTRATANTES: Prefeitura Municipal de Guarabira e: CT Nº 00158/2023 - 15.03.23 - ABONISIA DE OLIVEIRA ANSELMO - R$ 28.680,00; CT Nº 00159/2023 - 15.03.23 - DIOLEIDE NOBREGA GOMES - R$ 25.080,00; CT Nº 00160/2023 - 15.03.23 - ERIVALDO FERNANDES DE ARAUJO - R$ 29.340,00; CT Nº 00161/2023 - 15.03.23 - MARCONDES SOARES PEREIRA - R$ 23.400,00; CT Nº 00162/2023 - 15.03.23 - MARIO MENDES DA COSTA - R$ 24.000,00; CT Nº 00163/2023 - 15.03.23 - LEONARDO ZACARIAS DOS SANTOS - R$ 26.280,00; CT Nº 00164/2023 - 15.03.23 - IVONEIDE SOARES FLORENCIO - R$ 25.140,00; CT Nº 00165/2023 - 15.03.23 - FLAVIANO HENRIQUE DA CUNHA - R$ 29.388,00; CT Nº 00166/2023 - 15.03.23 - IVANILDO FELIPE DE MACENA - R$ 25.080,00; CT Nº 00169/2023 - 15.03.23 - NORMA SUELY RAMOS - R$ 26.400,00.

PREFEITURA MUNICIPAL DE INGÁ
AVISO DE LICITAÇÃO
PREGÃO PRESENCIAL Nº 00011/2023

Torna público que fará realizar através do Pregoeiro Oficial e Equipe de Apoio, sediada na Praça Vila do Imperador, 160 - Centro - Ingá - PB, às 11:00 horas do dia 13 de Abril de 2023, licitação modalidade Pregão Presencial, do tipo menor preço, para: Prestação dos serviços de manutenção preventiva e corretiva, através de serviços mecânico, elétrico, ar condicionado, lanternagem, pintura e estofamento, com fornecimento de peças genuínas ou originais, acessórias e produtos em geral, para os veículos leves e pesados pertencentes a frota municipal. Recursos: previstos no orçamento vigente. Fundamento legal: Lei Federal nº 10.520/02 e subsidiariamente a Lei Federal nº 8.666/93; Lei Complementar nº 123/06; Decreto Municipal nº 266/21; e legislação pertinente, consideradas as alterações posteriores das referidas normas. Informações: no horário das 08:00 as 12:00 horas dos dias úteis, no endereço supracitado. E-mail: licitacao@inga.pb.gov.br. Edital: www.inga.pb.gov.br; www.tce.pb.gov.br.

Ingá - PB, 30 de Março de 2023

CLEBERTO DE SOUZA ARAÚJO ANDRADE
Pregoeiro Oficial

PREFEITURA MUNICIPAL DE INGÁ
AVISO DE LICITAÇÃO
PREGÃO PRESENCIAL Nº 00012/2023

Torna público que fará realizar através do Pregoeiro Oficial e Equipe de Apoio, sediada na Praça Vila do Imperador, 160 - Centro - Ingá - PB, às 14:00 horas do dia 13 de Abril de 2023, licitação modalidade Pregão Presencial, do tipo menor preço, para: Prestação dos serviços de manutenção preventiva e corretiva, com substituição de peças, em equipamentos médicos e odontológicos diversos. Recursos: previstos no orçamento vigente. Fundamento legal: Lei Federal nº 10.520/02 e subsidiariamente a Lei Federal nº 8.666/93; Lei Complementar nº 123/06; Decreto Municipal nº 266/21; Decreto Municipal nº 275/21; e legislação pertinente, consideradas as alterações posteriores das referidas normas. Informações: no horário das 08:00 as 12:00 horas dos dias úteis, no endereço supracitado. E-mail: licitacaoinga@gmail.com. Edital: www.inga.pb.gov.br; www.tce.pb.gov.br.

Ingá - PB, 30 de Março de 2023

CLEBERTO DE SOUZA ARAÚJO ANDRADE
Pregoeiro Oficial

PREFEITURA MUNICIPAL DE INGÁ
AVISO DE LICITAÇÃO
PREGÃO PRESENCIAL Nº 00017/2023

Torna público que fará realizar através do Pregoeiro Oficial e Equipe de Apoio, sediada na Praça Vila do Imperador, 160 - Centro - Ingá - PB, às 10:00 horas do dia 19 de Abril de 2023, licitação modalidade Pregão Presencial, do tipo menor preço, para: Prestação de serviços na confecção de próteses dentárias totais e parciais. Recursos: previstos no orçamento vigente. Fundamento legal: Lei Federal nº 10.520/02 e subsidiariamente a Lei Federal nº 8.666/93; Lei Complementar nº 123/06; Decreto Municipal nº 266/21; Decreto Municipal nº 275/21; e legislação pertinente, consideradas as alterações posteriores das referidas normas. Informações: no horário das 08:00 as 12:00 horas dos dias úteis, no endereço supracitado. E-mail: licitacaoinga@gmail.com. Edital: www.inga.pb.gov.br; www.tce.pb.gov.br.

Ingá - PB, 30 de Março de 2023

CLEBERTO DE SOUZA ARAÚJO ANDRADE
Pregoeiro Oficial

PREFEITURA MUNICIPAL DE INGÁ
COMUNICADO - LANCES VERBAIS
PREGÃO PRESENCIAL Nº 00006/2023

O Pregoeiro Oficial comunica que a sessão pública para continuidade dos trabalhos - fase de lances verbais - da licitação modalidade Pregão Presencial nº 00006/2023, que objetiva: Aquisição parcelada de material de construção diversos; será realizada às 09:00 horas do dia 05 de abril de 2023, no mesmo local da primeira reunião na Praça Vila do Imperador, 160 - Centro - Ingá - PB. Informações: no horário das 08:00 às 12:00 dos dias úteis, no referido endereço.

Ingá - PB, 31 de Março de 2023

CLEBERTO DE SOUZA ARAÚJO ANDRADE
Pregoeiro Oficial

PREFEITURA MUNICIPAL DE ITAPOROROCA
EXTRATO DE ADITIVOS

Modalidade Pregão Presencial Nº 00002/2022. Contratos: CT Nº 00022/2022 - 15.02.22 - JOAO BATISTA SANTOS DA SILVA 07088525488 - R$ 83.100,30 (Aditivo: 01); CT Nº 00023/2022 - 15.02.22 - JOSENILDO VICENTE DOS SANTOS 02323756400 - R$ 79.570,27 (Aditivo: 01); CT Nº 00024/2022 - 15.02.22 - SEBASTIAO DOMINGOS DA COSTA 63949113487 - R$ 75.172,21 (Aditivo: 01); CT Nº 00025/2022 - 15.02.22 - AMAURI DE SOUZA FERNANDES 06753143483 - R$ 69.431,57 (Aditivo: 01); CT Nº 00026/2022 - 15.02.22 - EDMICIO MANOEL DA COSTA 76013022453 - R$ 78.690,66 (Aditivo: 01); CT Nº 00027/2022 - 15.02.22 - LUIZ LOPES DA PAZ 07384370426 - R$ 81.827,18 (Aditivo: 01); CT Nº 00028/2022 - 15.02.22 - JOCELIO GOMES PEREIRA 08562403466 - R$ 72.799,57 (Aditivo: 01); CT Nº 00030/2022 - 15.02.22 - ANTONIO DE OLIVEIRA 05469621499 - R$ 74.975,71 (Aditivo: 02); CT Nº 00031/2022 - 15.02.22 - MARCIO DIAS DOS SANTOS 06212749418 - R$ 76.271,72 (Aditivo: 01); CT Nº 00032/2022 - 15.02.22 - JORGE DE SOUSA FERNANDES 01974524426 - R$ 61.225,71 (Aditivo: 01); CT Nº 00033/2022 - 15.02.22 - MARCELO JOSE DA SILVA 05929748470 - R$ 73.725,74 (Aditivo: 02); CT Nº 00034/2022 - 15.02.22 - GABRIEL LUIZ DOS SANTOS 02944164716 - R$ 43.969,09 (Aditivo: 01); CT Nº 00035/2022 - 15.02.22 - ODAIR DUARTE DA SILVA 05742409427 - R$ 72.903,73 (Aditivo: 01); CT Nº 00036/2022 - 15.02.22 - LEONARDO PAULO LEITE - R$ 86.803,94 (Aditivo: 01). Objeto da Licitação: CONTRATAÇÃO DE PRESTADORES DE SERVIÇOS, DESTINADOS AO TRANSPORTE ESCOLAR DA REDE MUNICIPAL DE ENSINO DE ITAPOROROCA NO EXERCÍCIO DE 2022. Condições de Pagamento: Conforme Contrato. UNIDADE ORÇAMENTÁRIA: Recursos Próprios do Município de Itapororoca: 3390.36 Outros Serviços de Terceiros – Pessoa Física 3390.39 Outros Serviços de Terceiros – Pessoa Jurídica. Contratante: PREFEITURA MUNICIPAL DE ITAPOROROCA. Data da Assinatura do Contrato: 15 de Fevereiro de 2022. Data da Assinatura do Aditivo: Dezembro de 2022. Vigência do Aditivo: 30/11/2023.

Itapororoca - PB, 30 de Dezembro de 2022.

ELISSANDRA MARIA CONCEIÇÃO DE BRITO
Prefeita

PREFEITURA MUNICIPAL DE JUAZEIRINHO
HOMOLOGAÇÃO
PREGÃO PRESENCIAL Nº 00005/2023

Nos termos do relatório final apresentado pelo Pregoeiro Oficial e observado parecer da Assessoria Jurídica, referente ao Pregão Presencial nº 00005/2023, que objetiva: SISTEMA REGISTRO DE PREÇOS PARA EVENTUAL AQUISIÇÃO DE FILTROS E LUBRIFICANTES AUTOMOTIVOS, COM A FINALIDADE DE ATENDER AS DEMANDAS DA PREFEITURA MUNICIPAL COM A COPARTICIPAÇÃO DO FUNDO MUNICIPAL DE SAÚDE; HOMOLOGO o correspondente procedimento licitatório em favor de: POSTO DIESEL SÃO JOSÉ LTDA - R$ 525.104,16 - Juazeirinho - PB, 28 de Março de 2023

ANNA VIRGÍNIA DE BRITO MATIAS
Prefeita Constitucional.

PREFEITURA MUNICIPAL DE JUAZEIRINHO
ATA DE REGISTRO DE PREÇOS Nº: RP 02201/2023

AOS 28 DIAS DO MÊS DE MARÇO DE 2023, na sede da Comissão Permanente de Licitação da PREFEITURA MUNICIPAL DE JUAZEIRINHO, Estado da Paraíba, localizada na Av. Juiz Federal Genival Matias de Oliveira - Centro - Juazeirinho - PB, nos termos da Decreto Federal nº 7.892, de 23 de Janeiro de 2013; Decreto Municipal nº 005-A, de 02 de Janeiro de 2017; e legislação pertinente, consideradas as alterações posteriores das referidas normas; e, ainda, conforme a classificação da proposta apresentada no Pregão Presencial nº 00005/2023 que objetiva o registro de preços para: SISTEMA REGISTRO DE PREÇOS PARA EVENTUAL AQUISIÇÃO DE FILTROS E LUBRIFICANTES AUTOMOTIVOS, COM A FINALIDADE DE ATENDER AS DEMANDAS DA PREFEITURA MUNICIPAL COM A COPARTICIPAÇÃO DO FUNDO MUNICIPAL DE SAÚDE; resolve registrar o preço nos seguintes termos: Órgãos e/ou entidades integrantes da presente Ata de Registro de Preços: PREFEITURA MUNICIPAL DE JUAZEIRINHO - CNPJ nº 08.996.886/0001-87; FUNDO MUNICIPAL DE SAÚDE - CNPJ nº 11.277.311/0001-19 - POSTO DIESEL SÃO JOSÉ LTDA - CNPJ: 35.419.936/0001-36 - Item(s): 1 - 2 - 3 - 4 - 5 - 6 - 7 - 8 - 9 - 10 - 11 - 12 - 13 - 14 - 15 - 16 - 17 - 18 - 19 - 20 - 21 - 22 - 23 - 24 - 25 - 26 - 27 - 28 - 29 - 30 - 31 - 32 - 33 - 34 - 35 - 36 - 37 - 38 - 39 - 40 - 41 - 42 - 43 - 44 - 45 - 46 - 47 - 48 - 49 - 50 - 51 - 52 - 53 - 54 - 55 - 56 - 57 - 58 - 59 - 60 - 61 - 62 - 63 - 64 - 65 - 66 - 67 - 68 - 69 - 70 - 71 - 72 - 73 - 74 - 75 - 76 - 77 - 78 - 79 - 80 - 81 - 82 - 83 - 85 - 86 - 87 - 88 - 89 - 90 - 91 - 92 - 93 - 94 - 95 - 96 - 97 - 98 - 99 - 100 - 101 - 102 - 103 - 104 - 105 - 106 – 107 - Valor: R$ 525.104,16

Juazeirinho - PB, 28 de Março de 2023

ANNA VIRGÍNIA DE BRITO MATIAS
Prefeita Constitucional

PREFEITURA MUNICIPAL DE JUAZEIRINHO
EXTRATO DE CONTRATO

OBJETO: SISTEMA REGISTRO DE PREÇOS PARA EVENTUAL AQUISIÇÃO DE FILTROS E LUBRIFICANTES AUTOMOTIVOS, COM A FINALIDADE DE ATENDER AS DEMANDAS DA PREFEITURA MUNICIPAL COM A COPARTICIPAÇÃO DO FUNDO MUNICIPAL DE SAÚDE. FUNDAMENTO LEGAL: Pregão Presencial nº 00005/2023. DOTAÇÃO: Recursos Próprios do Município de Juazeirinho: 02.020 GABINETE DO PREFEITO – 04. 122. 0002. 2005 ATIVIDADES DO GABINETE DO PREFEITO – – 02.050 SECRETARIA MUNICIPAL DE DESENVOLVIMENTO RURAL, REC. HÍDRICOS – 20. 606. 0002. 2021 ATIVIDADES DA SEC. DE DES. RURAL, REC. HÍDRICOS – 02.060 SECRETARIA MUNICIPAL DE EDUCACAO – 12. 361. 0002. 2032 ATIVIDADES DO ENSINO FUNDAMENTAL – 12. 365. 0002. 2036 ATIVIDADES DE EDUCAÇÃO INFANTIL – 02.080 FUNDO MUNICIPAL DE SAUDE– 10. 301. 0002. 2058 ATIVIDADES DE ATENÇÃO BÁSICA – 10. 302. 0002. 2076 ATIVIDADES DE ASSISTENCIA HOSTITALAR E AMBULATORIAL – 02.090 FUNDO MUNICIPAL DE ASSISTENCIA SOCIAL– 08. 243. 0002. 2178 MANUTENÇÃO ATIV. DO BLOCO PROGRAMAS – P. INFÂNCIA – 08. 244. 0002. 2179 MANUTENÇÃO ATIV. DO BLOCO PROT. SOCIAL ESPECIAL (M. A. COMPLEX. – PAEF)– 08. 244. 0002. 2180 MANUTENÇÃO ATIV. DO BLOCO PROT. SOCIAL BÁSICA (CRAS/SCFV ETC) – 08. 244. 0002. 2181 MANUTENÇÃO ATIV. DO BLOCO GESTÃO CONTR. SOCIAL (CAD. ÚNICO – IGD/TRANSF. RENDA) – 08. 244. 0002. 2182 MANUTENÇÃO ATIV. DO BLOCO GESTÃO DESC. E CONTR. SOCIAL SUAS (IGD/SUAS) – 02.091 FUNDO MUNICIPAL DOS DIREITOS DA CRIANÇA E DO ADOLESCENTE – 08. 243. 0002. 2177 MANUTENÇÃO DAS ATIV. DO FUNDO DA CRIANÇA E DO ADOLESTECENTE – 02.100 SECRETARIA MUNICIPAL DE INFRA ESTRUTURA E URBANISMO – 04. 122. 0002. 2119 ATIVIDADES DE INFRA ESTRUTURA – 02.180 SECRETARIA MUNIC. DE PLANJ. ADMNISTRAÇÃO E DE GESTÃO DE PESSOAS – 04. 122. 0002. 2162 ATIVIDADES DA SEC. MUNIC. DE PLANEJ. ADM. E DE GESTÃO DE PESSOAS – 3390.30 00 MATERIAL DE CONSUMO. VIGÊNCIA: ATÉ O FINAL DO EXERCÍCIO FINANCEIRO DE 2023. PARTES CONTRATANTES: PREFEITURA MUNICIPAL DE JUAZEIRINHO e: CT Nº 02201/2023 - 28.03.23 - POSTO DIESEL SÃO JOSÉ LTDA - R$ 525.104,16.

PREFEITURA MUNICIPAL DE LAGOA DE DENTRO
AVISO DE CHAMADA PÚBLICA N.º 001/2023

A Comissão Permanente de Licitação do Município de Lagoa de Dentro, torna público que realizará CHAMADA PÚBLICA Nº 001/2023, para aquisição de gêneros alimentícios da Agricultura Familiar e do Empreendedor Familiar Rural, para alimentação escolar dos alunos da Rede Municipal de Ensino, do Município de Lagoa de Dentro, no dia 14/04/2023 às 09:00 horas, na Sala de Licitações da Prefeitura Municipal de Lagoa de Dentro, situada à Rua Alfredo Chaves, s/n – Centro – Lagoa de Dentro - PB.

A Chamada Pública e informações poderão ser obtidas no endereço acima das 8:00 às 12:00 horas, até o dia 28/03/2022. Informações pelo e-mail: licitacaolagoadedentro@gmail.com.

Lagoa de Dentro(PB), 31 de março de 2023.

FÁBIO CARLOS GONÇALVES DE BRITO
Presidente da CPL

FUNDO MUNICIPAL DE SAÚDE DE LAGOA DE DENTRO
AVISO DE LICITAÇÃO
PREGÃO ELETRÔNICO N.º 00010/2023

O Fundo Municipal de Saúde de Lagoa de Dentro, através do Pregoeiro Oficial do Município, torna público que realizará licitação na modalidade PREGÃO ELETRÔNICO N.º 00010/2023, DO TIPO MAIOR DESCONTO POR ITEM, objetivando a aquisição parcelada de medicamentos de A a Z, para distribuição a população carente do Município de Juarez Távora, conforme receita médica, considerando o MAIOR DESCONTO sobre o preço máximo ao consumidor da tabela oficial de preços de medicamentos, Tabela ABC Farma, no dia 19/04/2023 às 14:00 horas horário de Brasília – DF, no site: www.bnc.org.br.

O Edital e demais informações encontram-se à disposição dos interessados na Sala de Licitações da Prefeitura Lagoa de Dentro, Rua Alfredo Chaves, s/n – Centro, no horário das 08:00 às 12:00 horas. Informações pelo e-mail: licitacaolagoadedentro@gmail.com, até o dia 18/04/2023. O edital pode ser adquirido também através do Portal da Transparência do Município, no site do Tribunal de Contas do Estado da Paraíba e no site www.bnc.org.br.

Lagoa de Dentro(PB), 31 de março de 2023.

FÁBIO CARLOS GONÇALVES DE BRITO
PREGOEIRO

FUNDO MUNICIPAL DE SAÚDE DE LAGOA DE DENTRO
AVISO DE LICITAÇÃO
PREGÃO ELETRÔNICO N.º 00011/2023

O Fundo Municipal de Saúde de Lagoa de Dentro, através do Pregoeiro Oficial do Município, torna público que realizará licitação na modalidade PREGÃO ELETRÔNICO N.º 00011/2023, DO TIPO MENOR PREÇO POR ITEM, objetivando a contratação de empresa especializada para prestação de serviços para a confecção de próteses dentárias de acordo com as especificações da Portaria n 1.825/GM/MS de 24 de agosto de 2012, destinadas à população carente do Município de Lagoa de Dentro, no dia 20/04/2023 às 14:30 horas horário de Brasília – DF, no site: www.bnc.org.br.

O Edital e demais informações encontram-se à disposição dos interessados na Sala de Licitações da Prefeitura Lagoa de Dentro, Rua Alfredo Chaves, s/n – Centro, no horário das 08:00 às 12:00 horas. Informações pelo e-mail: licitacaolagoadedentro@gmail.com, até o dia 19/04/2023. O edital pode ser adquirido também através do Portal da Transparência do Município, no site do Tribunal de Contas do Estado da Paraíba e no site www.bnc.org.br.

Lagoa de Dentro(PB), 31 de março de 2023.

FÁBIO CARLOS GONÇALVES DE BRITO
PREGOEIRO

PREFEITURA MUNICIPAL DE LAGOA DE DENTRO
TERMO DE RATIFICAÇÃO
ADESÃO N.º 005/2023
ATA DE REGISTRO DE PREÇOS

Torna-se público para conhecimento dos interessados, que RATIFICO a ADESÃO A ATA DE REGISTRO DE PREÇOS Nº 00002/2022, originada do Pregão Presencial nº 00016/2022, realizado pela Prefeitura Municipal de São Miguel de Taipú, em favor da empresa RD COMÉRCIO E SERVIÇOS LTDA, CNPJ nº 46.671.750/0001-96.

OBJETO: Aquisição de fardamentos, para os alunos da Rede Municipal de Ensino do Município de Lagoa de Dentro.

VALOR TOTAL: R$ 78.714,50 (Setenta e oito mil setecentos e quatorze reais e cinquenta centavos).

FONTES DE RECURSOS: FUNDEB e MDE.

Lagoa de Dentro(PB), 28 de março de 2023.

JOSÉ PEDRO DA SILVA
PREFEITO MUNICIPAL

PREFEITURA MUNICIPAL DE LAGOA DE DENTRO
EXTRATO DE CONTRATO
CONTRATO N.º 61/2023
ADESÃO Nº 005/2023 - ATA DE REGISTRO DE PREÇOS

PREGÃO PRESENCIAL Nº 00016/2022, Ata de Registro de Preços nº 00002/2022, realizado pela Prefeitura Municipal de São Miguel de Taipú.

CONTRATANTE: PREFEITURA MUNICIPAL DE LAGOA DE DENTRO

CONTRATADA: RD COMÉRCIO E SERVIÇOS LTDA, CNPJ nº 46.671.750/0001-96.

OBJETO: Aquisição de fardamentos, para os alunos da Rede Municipal de Ensino do Município de Lagoa de Dentro.

VALOR TOTAL: R$ 78.714,50 (Setenta e oito mil setecentos e quatorze reais e cinquenta centavos).

VIGÊNCIA: 120 dias

FONTES DE RECURSOS: FUNDEB e MDE.

Lagoa de Dentro(PB), 28 de março de 2023.

JOSÉ PEDRO DA SILVA
PREFEITO MUNICIPAL

FUNDO MUNICIPAL DE SAÚDE DE LAGOA DE DENTRO
EXTRATO DE CONTRATO
CONTRATO N.º 16/2023
PREGÃO ELETRONICO N.º 000004/2023

CONTRATANTE: FUNDO MUNICIPAL DE SAÚDE DE LAGOA DE DENTRO

CONTRATADA: NNMED DISTRIBUIÇÃO IMPORTAÇÃO E EXPORTAÇÃO DE MEDICAMENTOS LTDA, CNPJ nº 15.218.561/0001-39.

OBJETO: Aquisição parcelada de Medicamentos, para atender as necessidades do Fundo Municipal de Saúde de Lagoa de Dentro.

VALOR TOTAL: R$ 24.508,40 (Vinte e quatro mil quinhentos e oito reais e quarenta centavos).

FONTES DE RECURSOS: ESF, FMS, SUS/PAB e FNS.

VIGÊNCIA: 20/03/2023 a 31/12/2023.

Lagoa de Dentro(PB), 20 de março de 2023.

CRISTIANA ALVES DOS SANTOS
GESTORA DO FMS

FUNDO MUNICIPAL DE SAÚDE DE LAGOA DE DENTRO
EXTRATO DE CONTRATO
CONTRATO N.º 17/2023
PREGÃO ELETRONICO N.º 000004/2023

CONTRATANTE: FUNDO MUNICIPAL DE SAÚDE DE LAGOA DE DENTRO

CONTRATADA: DROGAFONTE LTDA, CNPJ nº 08.778.201/0001-26.

OBJETO: Aquisição parcelada de Medicamentos, para atender as necessidades do Fundo Municipal de Saúde de Lagoa de Dentro.

VALOR TOTAL: R$ 58.606,30 (Cinquenta e oito mil seiscentos e seis reais e trinta centavos).

FONTES DE RECURSOS: ESF, FMS, SUS/PAB e FNS.

VIGÊNCIA: 20/03/2023 a 31/12/2023.

Lagoa de Dentro(PB), 20 de março de 2023.

CRISTIANA ALVES DOS SANTOS
GESTORA DO FMS

FUNDO MUNICIPAL DE SAÚDE DE LAGOA DE DENTRO
EXTRATO DE CONTRATO
CONTRATO N.º 20/2023
PREGÃO ELETRONICO N.º 000004/2023

CONTRATANTE: FUNDO MUNICIPAL DE SAÚDE DE LAGOA DE DENTRO

CONTRATADA: DISTRIBUIDORA DE MEDICAMENTOS BACKES EIRELI – ME, CNPJ nº 25.279.552/0001-01.

OBJETO: Aquisição parcelada de Medicamentos, para atender as necessidades do Fundo Municipal de Saúde de Lagoa de Dentro.

VALOR TOTAL: R$ 13.796,00 (Treze mil setecentos e noventa e seis reais).

FONTES DE RECURSOS: ESF, FMS, SUS/PAB e FNS.

VIGÊNCIA: 20/03/2023 a 31/12/2023.

Lagoa de Dentro(PB), 20 de março de 2023.

CRISTIANA ALVES DOS SANTOS
GESTORA DO FMS

FUNDO MUNICIPAL DE SAÚDE DE LAGOA DE DENTRO
EXTRATO DE CONTRATO
CONTRATO N.º 30/2023
PREGÃO ELETRONICO N.º 000001/2023

CONTRATANTE: FUNDO MUNICIPAL DE SAÚDE DE LAGOA DE DENTRO

CONTRATADA: ECCO DISTRIBUIDORA DE MATERIAL MEDICO LTDA, CNPJ nº 45.003.125/0001-03.

OBJETO: Aquisição parcelada de Materiais Hospitalares, para atender as necessidades da Secretaria e do Fundo Municipal de Saúde de Lagoa de Dentro.

VALOR TOTAL: R$ 172.438,28 (Cento e setenta e dois mil quatrocentos e trinta e oito reais e vinte e oito centavos).

FONTES DE RECURSOS: ESF, FMS, SUS/PAB e FNS.

VIGÊNCIA: 20/03/2023 a 31/12/2023.

Lagoa de Dentro(PB), 20 de março de 2023.

CRISTIANA ALVES DOS SANTOS
GESTORA DO FMS

FUNDO MUNICIPAL DE SAÚDE DE LAGOA DE DENTRO
EXTRATO DE CONTRATO
CONTRATO N.º 32/2023
PREGÃO ELETRONICO N.º 000001/2023

CONTRATANTE: FUNDO MUNICIPAL DE SAÚDE DE LAGOA DE DENTRO

CONTRATADA: EXPRESS DISTRIBUIDORA DE MEDICAMENTOS LTDA, CNPJ nº 26.156.923/0001-20.

OBJETO: Aquisição parcelada de Materiais Hospitalares, para atender as necessidades da Secretaria e do Fundo Municipal de Saúde de Lagoa de Dentro.

VALOR TOTAL: R$ 4.985,60 (Quatro mil novecentos e oitenta e cinco reais e sessenta centavos).

FONTES DE RECURSOS: ESF, FMS, SUS/PAB e FNS.

VIGÊNCIA: 20/03/2023 a 31/12/2023.

Lagoa de Dentro(PB), 20 de março de 2023.

CRISTIANA ALVES DOS SANTOS
GESTORA DO FMS

FUNDO MUNICIPAL DE SAÚDE DE LAGOA DE DENTRO
EXTRATO DE CONTRATO
CONTRATO N.º 34/2023
PREGÃO ELETRONICO N.º 000001/2023

CONTRATANTE: FUNDO MUNICIPAL DE SAÚDE DE LAGOA DE DENTRO

CONTRATADA: FAMED DISTRIBUIDORA DE PRODUTOS HOSPITALARES EIRELI, CNPJ nº 10.978.106/0001-18.

OBJETO: Aquisição parcelada de Materiais Hospitalares, para atender as necessidades da Secretaria e do Fundo Municipal de Saúde de Lagoa de Dentro.

VALOR TOTAL: R$ 2.235,40 (Dois mil duzentos e trinta e cinco reais e quarenta centavos).

FONTES DE RECURSOS: ESF, FMS, SUS/PAB e FNS.

VIGÊNCIA: 20/03/2023 a 31/12/2023.

Lagoa de Dentro(PB), 20 de março de 2023.

CRISTIANA ALVES DOS SANTOS
GESTORA DO FMS

PREFEITURA MUNICIPAL DE LAGOA DE DENTRO
EXTRATO DE CONTRATO
CONTRATO N.º 27/2023
PREGÃO ELETRONICO N.º 00006/2023

CONTRATANTE: PREFEITURA MUNICIPAL DE LAGOA DE DENTRO

CONTRATADA: UNICA SANEANTES LTDA, CNPJ nº 43.392.983/0001-61.

OBJETO: Aquisição parcelada de materiais de limpeza, saneantes e descartáveis, destinados ao atendimento das necessidades das secretarias municipais e Fundo Municipal de Saúde de Lagoa de Dentro.

VALOR TOTAL: R$ 1.681,80 (Um mil seiscentos e oitenta e um reais e oitenta centavos).

FONTES DE RECURSOS: FUNDEB, FMAS, FMS, PSF, SUS/PAB, FPM, ICMS e DIVERSOS.

VIGÊNCIA: 20/03/2023 a 31/12/2023.

Lagoa de Dentro(PB), 20 de março de 2023.

JOSÉ PEDRO DA SILVA
PREFEITO

PREFEITURA MUNICIPAL DE LAGOA DE DENTRO
EXTRATO DE CONTRATO
CONTRATO N.º 28/2023
PREGÃO ELETRONICO N.º 00006/2023

CONTRATANTE: PREFEITURA MUNICIPAL DE LAGOA DE DENTRO

CONTRATADA: INDUSTRIA E COMERCIO DE PRODUTOS DE LIMPEZA CAMPINENSE LTDA, CNPJ nº 08.158.664/0001-95.

OBJETO: Aquisição parcelada de materiais de limpeza, saneantes e descartáveis, destinados ao atendimento das necessidades das secretarias municipais e Fundo Municipal de Saúde de Lagoa de Dentro.

VALOR TOTAL: R$ 5.820,00 (Cinco mil oitocentos e vinte reais).

FONTES DE RECURSOS: FUNDEB, FMAS, FMS, PSF, SUS/PAB, FPM, ICMS e DIVERSOS.

VIGÊNCIA: 20/03/2023 a 31/12/2023.

Lagoa de Dentro(PB), 20 de março de 2023.

JOSÉ PEDRO DA SILVA
PREFEITO

FUNDO MUNICIPAL DE SAÚDE DE LAGOA DE DENTRO
EXTRATO DE CONTRATO
CONTRATO N.º 37/2023
PREGÃO ELETRONICO N.º 00007/2023

CONTRATANTE: FUNDO MUNICIPAL DE SAÚDE DE LAGOA DE DENTRO

CONTRATADA: EXPRESS DISTRIBUIDORA DE MEDICAMENTOS LTDA, CNPJ nº 26.156.923/0001-20.

OBJETO: Aquisição parcelada de Materiais e Equipamentos Odontológicos, para atender as necessidades da Secretaria e do Fundo Municipal de Saúde de Lagoa de Dentro.

VALOR TOTAL: R$ 23.117,15 (Vinte e três mil cento e dezessete reais e quinze centavos).

FONTES DE RECURSOS: ESF, FMS, SUS/PAB e FNS.

VIGÊNCIA: 20/03/2023 a 31/12/2023.

Lagoa de Dentro(PB), 20 de março de 2023.

CRISTIANA ALVES DOS SANTOS
GESTORA DO FMS

FUNDO MUNICIPAL DE SAÚDE DE LAGOA DE DENTRO
EXTRATO DE CONTRATO
CONTRATO N.º 38/2023
PREGÃO ELETRONICO N.º 00007/2023

CONTRATANTE: FUNDO MUNICIPAL DE SAÚDE DE LAGOA DE DENTRO

CONTRATADA: DENTAL CONCEITO COMERCIO DE PRODUTOS ODONTOLOGICOS MEDICOS E HOSPITALARES LTDA, CNPJ nº 29.084.363/0001-34

OBJETO: Aquisição parcelada de Materiais e Equipamentos Odontológicos, para atender as necessidades da Secretaria e do Fundo Municipal de Saúde de Lagoa de Dentro.

VALOR TOTAL: R$ 79.810,12 (Setenta e nove mil oitocentos e dez reais e doze centavos).

FONTES DE RECURSOS: ESF, FMS, SUS/PAB e FNS.

VIGÊNCIA: 20/03/2023 a 31/12/2023.

Lagoa de Dentro(PB), 20 de março de 2023.

CRISTIANA ALVES DOS SANTOS
GESTORA DO FMS

FUNDO MUNICIPAL DE SAÚDE DE LAGOA DE DENTRO
EXTRATO DE CONTRATO
CONTRATO N.º 39/2023
PREGÃO ELETRONICO N.º 00007/2023

CONTRATANTE: FUNDO MUNICIPAL DE SAÚDE DE LAGOA DE DENTRO

CONTRATADA: DENTAL MARIA-ME, CNPJ nº 09.222.369/0001-13.

OBJETO: Aquisição parcelada de Materiais e Equipamentos Odontológicos, para atender as necessidades da Secretaria e do Fundo Municipal de Saúde de Lagoa de Dentro.

VALOR TOTAL: R$ 16.285,18 (Dezesseis mil duzentos e oitenta e cinco reais e quinze centavos).

FONTES DE RECURSOS: ESF, FMS, SUS/PAB e FNS.

VIGÊNCIA: 20/03/2023 a 31/12/2023.

Lagoa de Dentro(PB), 20 de março de 2023.

CRISTIANA ALVES DOS SANTOS
GESTORA DO FMS

FUNDO MUNICIPAL DE SAÚDE DE LAGOA DE DENTRO
EXTRATO DE CONTRATO
CONTRATO N.º 40/2023
PREGÃO ELETRONICO N.º 00007/2023

CONTRATANTE: FUNDO MUNICIPAL DE SAÚDE DE LAGOA DE DENTRO

CONTRATADA: CIRURGICA FAMED DISTRIBUIDORA DE PRODUTOS HOSPITALARES EIRELI, CNPJ nº 10.978.106/0001-18.

OBJETO: Aquisição parcelada de Materiais e Equipamentos Odontológicos, para atender as necessidades da Secretaria e do Fundo Municipal de Saúde de Lagoa de Dentro.

VALOR TOTAL: R$ 41.622,66 (Quarenta e um mil seiscentos e vinte e dois reais e sessenta e seis centavos).

FONTES DE RECURSOS: ESF, FMS, SUS/PAB e FNS.

VIGÊNCIA: 20/03/2023 a 31/12/2023.

Lagoa de Dentro(PB), 20 de março de 2023.

CRISTIANA ALVES DOS SANTOS
GESTORA DO FMS

FUNDO MUNICIPAL DE SAÚDE DE LAGOA DE DENTRO
EXTRATO DE CONTRATO
CONTRATO N.º 41/2023
PREGÃO ELETRONICO N.º 00007/2023

CONTRATANTE: FUNDO MUNICIPAL DE SAÚDE DE LAGOA DE DENTRO

CONTRATADA: ODONTOMED COMERCIO DE PRODUTOS MEDICOS HOSPITALARES LTDA – ME, CNPJ nº 09.478.023/0001-80.

OBJETO: Aquisição parcelada de Materiais e Equipamentos Odontológicos, para atender as necessidades da Secretaria e do Fundo Municipal de Saúde de Lagoa de Dentro.

VALOR TOTAL: R$ 88.077,92 (Oitenta e oito mil setenta e sete reais e noventa e dois centavos).

FONTES DE RECURSOS: ESF, FMS, SUS/PAB e FNS.

VIGÊNCIA: 20/03/2023 a 31/12/2023.

Lagoa de Dentro(PB), 20 de março de 2023.

CRISTIANA ALVES DOS SANTOS
GESTORA DO FMS

FUNDO MUNICIPAL DE SAÚDE DE LAGOA DE DENTRO
EXTRATO DE CONTRATO
CONTRATO N.º 42/2023
PREGÃO ELETRONICO N.º 00007/2023

CONTRATANTE: DISTRIBUIDORA ÁGUA BOA LTDA, CNPJ nº 44.223.526/0001-06.

OBJETO: Aquisição parcelada de Materiais e Equipamentos Odontológicos, para atender as necessidades da Secretaria e do Fundo Municipal de Saúde de Lagoa de Dentro.

VALOR TOTAL: R$ 2.340,80 (Dois mil trezentos e quarenta reais).

FONTES DE RECURSOS: ESF, FMS, SUS/PAB e FNS.

VIGÊNCIA: 20/03/2023 a 31/12/2023.

Lagoa de Dentro(PB), 20 de março de 2023.

CRISTIANA ALVES DOS SANTOS
GESTORA DO FMS

FUNDO MUNICIPAL DE SAÚDE DE LAGOA DE DENTRO
EXTRATO DE CONTRATO
CONTRATO N.º 43/2023
PREGÃO ELETRONICO N.º 00007/2023

CONTRATANTE: DENTEMED EQUIPAMENTOS ODONTOLÓGICOS LTDA, CNPJ nº 07.897.039/0001-00.

OBJETO: Aquisição parcelada de Materiais e Equipamentos Odontológicos, para atender as necessidades da Secretaria e do Fundo Municipal de Saúde de Lagoa de Dentro.

VALOR TOTAL: R$ 52.517,36 (Cinquenta e dois mil quinhentos e dezessete reais e trinta e seis centavos).

FONTES DE RECURSOS: ESF, FMS, SUS/PAB e FNS.

VIGÊNCIA: 20/03/2023 a 31/12/2023.

Lagoa de Dentro(PB), 20 de março de 2023.

CRISTIANA ALVES DOS SANTOS
GESTORA DO FMS

FUNDO MUNICIPAL DE SAÚDE DE LAGOA DE DENTRO
EXTRATO DE CONTRATO
CONTRATO N.º 44/2023
PREGÃO ELETRONICO N.º 00007/2023

CONTRATANTE: VRM IMPORT LTDA, CNPJ nº 45.157.605/0001-29.

OBJETO: Aquisição parcelada de Materiais e Equipamentos Odontológicos, para atender as necessidades da Secretaria e do Fundo Municipal de Saúde de Lagoa de Dentro.

VALOR TOTAL: R$ 9.500,00 (Nove mil e quinhentos reais).

FONTES DE RECURSOS: ESF, FMS, SUS/PAB e FNS.

VIGÊNCIA: 20/03/2023 a 31/12/2023.

Lagoa de Dentro(PB), 20 de março de 2023.

CRISTIANA ALVES DOS SANTOS
GESTORA DO FMS

FUNDO MUNICIPAL DE SAÚDE DE LAGOA DE DENTRO
EXTRATO DE CONTRATO
CONTRATO N.º 45/2023
PREGÃO ELETRONICO N.º 00007/2023

CONTRATANTE: PROMAX DISTRIBUIDORA DE PRODUTOS MEDICOS E HIGIENE LTDA, CNPJ nº 48.962.271/0001-54.

OBJETO: Aquisição parcelada de Materiais e Equipamentos Odontológicos, para atender as necessidades da Secretaria e do Fundo Municipal de Saúde de Lagoa de Dentro.

VALOR TOTAL: R$ 2.875,00 (Dois mil oitocentos e setenta e cinco reais).

FONTES DE RECURSOS: ESF, FMS, SUS/PAB e FNS.

VIGÊNCIA: 20/03/2023 a 31/12/2023.

Lagoa de Dentro(PB), 20 de março de 2023.

CRISTIANA ALVES DOS SANTOS
GESTORA DO FMS

FUNDO MUNICIPAL DE SAÚDE DE LAGOA DE DENTRO
EXTRATO DE CONTRATO
CONTRATO N.º 46/2023
PREGÃO ELETRONICO N.º 00007/2023

CONTRATANTE: M B DE ARAUJO XAVIER, CNPJ nº 37.205.854/0001-14.

OBJETO: Aquisição parcelada de Materiais e Equipamentos Odontológicos, para atender as necessidades da Secretaria e do Fundo Municipal de Saúde de Lagoa de Dentro.

VALOR TOTAL: R$ 46.742,24 (Quarenta e seis mil setecentos e quarenta e dois reais e vinte e quatro centavos).

FONTES DE RECURSOS: ESF, FMS, SUS/PAB e FNS.

VIGÊNCIA: 20/03/2023 a 31/12/2023.

Lagoa de Dentro(PB), 20 de março de 2023.

CRISTIANA ALVES DOS SANTOS
GESTORA DO FMS

FUNDO MUNICIPAL DE SAÚDE DE LAGOA DE DENTRO
EXTRATO DE CONTRATO
CONTRATO N.º 47/2023
PREGÃO ELETRONICO N.º 00007/2023

CONTRATANTE: M TESTA CONFECÇÃO ME, CNPJ nº 23.829.339/0001-09.

OBJETO: Aquisição parcelada de Materiais e Equipamentos Odontológicos, para atender as necessidades da Secretaria e do Fundo Municipal de Saúde de Lagoa de Dentro.

VALOR TOTAL: R$ 788,95 (Setecentos e oitenta e oito reais e novecentas e cinco centavos).

FONTES DE RECURSOS: ESF, FMS, SUS/PAB e FNS.

VIGÊNCIA: 20/03/2023 a 31/12/2023.

Lagoa de Dentro(PB), 20 de março de 2023.

CRISTIANA ALVES DOS SANTOS
GESTORA DO FMS

PREFEITURA MUNICIPAL DE LAGOA DE DENTRO
EXTRATO DE CONTRATO
CONTRATO N.º 52/2023
ADESÃO Nº 004/2023
ATA DE REGISTRO DE PREÇOS

PREGÃO PRESENCIAL Nº 00012/2023, Ata de Registro de Preços nº 00002/2023, realizado pela Prefeitura Municipal de Marcação.

CONTRATANTE: PREFEITURA MUNICIPAL DE LAGOA DE DENTRO

CONTRATADA: TEM DE TUDO COMÉRCIO E SERVIÇOS LTDA, CNPJ nº 30.911.924/0001-00.

OBJETO: Aquisição de peixes, para distribuição as famílias carentes do Município de Lagoa de Dentro durante a Semana Santa.

VALOR TOTAL: R$ 65.600,00 (Sessenta e cinco mil e seiscentos reais).

VIGÊNCIA: 60 dias

FONTES DE RECURSOS: FPM, ICMS e DIVERSOS.

Publicado no DOE e no Jornal “A União” do dia 31/03/2023 – Republicado por incorreção.

Lagoa de Dentro(PB), 24 de março de 2023.

JOSÉ PEDRO DA SILVA
PREFEITO MUNICIPAL

PREFEITURA MUNICIPAL DE LAGOA SECA
CONVOCAÇÃO PARA APRESENTAÇÃO DE DOCUMENTAÇÃO
HABILITAÇÃO
CHAMADA PÚBLICA Nº 00001/2023

A presidente da Comissão Permanente de Licitação convoca os participantes: COOPERATIVA DE COM E INDUST DA AGRIC FAMILIAR DE CAMPINA GRANDE, para apresentar a LISTA DE ASSOCIADOS COM DAP/CAF – item 5.1.3.2. e a declaração de fato superveniente impeditivo e também a declaração de submeter-se a todas as cláusulas e condições da presente CHAMADA PÚBLICA – item 5.1.3.6.; o Sr. FRANCISCO DE PAULA FERNANDES ARAUJO, para apresentar a Certidão de regularidade perante a Fazenda Federal; a Certidão de regularidade perante a Fazenda Municipal da sede do participante e também a certidão negativa de débitos trabalhistas – item 5.1.1.4.; o Sr. LUIS EDUARDO PEREIRA DA SILVA para apresentar a Declaração de Produção própria dos gêneros alimentícios relacionados no projeto de venda – item 5.1.1.5., sob pena de serem declarados INABILITADOS no certame, quando do julgamento da documentação de habilitação. A concessão do prazo é feita em conformidade com o §4º do Art. 27, da Resolução nº 4, de 01/04/2015. Os demais participantes apresentaram a documentação em conformidade com o exigido na presente chamada pública. Será realizada no dia 13/04/2023, às 09:00 horas, no mesmo local da primeira reunião, sessão pública para continuidade dos trabalhos, julgamento e decisão final sobre a habilitação dos participantes. Maiores informações poderão ser obtidas junto a Comissão Permanente de Licitação, Rua Cícero Faustino da Silva, 647 - Centro – Lagoa Seca - PB, no horário das 08h00min às 12h00min dos dias úteis. Telefone: (83) 33661991. E-mail: lagoaseca.licita@gmail.com.

LAGOA SECA - PB, 30 de março de 2023.

ANA PAULA DINIZ BARBOSA ALVES.
Presidente da Comissão.

PREFEITURA MUNICIPAL DE MANAÍRA
AVISO DE LICITAÇÃO
PREGÃO ELETRÔNICO Nº 00016/2023

A Prefeitura Municipal de Manaíra – PB torna público a licitação sob modalidade Pregão Eletrônico, do tipo menor preço por lote, para: Contratação de empresa especializada para realização de atividades administrativas e de planejamento relativas ao Programa Brincando com o Esporte no município de Manaíra/PB, conforme CONVÊNIO Nº 897781/2020 e Plano de Trabalho. Data e horário do início da disputa: 09:30hs do dia 18/04/2023. Fundamento legal: Lei Nº 10.520/02, Decreto Nº 10.024/2019, Lei Nº 8.666/1993 e subsidiárias. LOCAL: Portal de Compras Públicas – www.portaldecompraspublicas.com.br. Modo de Disputa: Aberto. Outros esclarecimentos poderão ser fornecidos na sede da Prefeitura Municipal, das 08:00 às 13:00hs, através do Setor de Licitação, na Rua José Rosas, S/N - Centro - Manaíra - PB.

Manaíra - PB, 31 de Março de 2023.

JOSÉ ALBERTO TAVARES JUNIOR
Pregoeiro Oficial

PREFEITURA MUNICIPAL DE MANAÍRA
AVISO DE LICITAÇÃO
PREGÃO ELETRÔNICO Nº 00017/2023

A Prefeitura Municipal de Manaíra – PB torna público a licitação sob modalidade Pregão Eletrônico, do tipo menor preço, para: Aquisição de Pneus, Câmara e Protetores e realização dos serviços automotivos congêneres destinados à frota de veículos pertencentes a Prefeitura Municipal de Manaíra/PB. Data e horário do início da disputa: 09:30hs do dia 19/04/2023. Fundamento legal: Lei Nº 10.520/02, Decreto Nº 10.024/2019, Lei Nº 8.666/1993 e subsidiárias. LOCAL: Portal de Compras Públicas – www.portaldecompraspublicas.com.br. Modo de Disputa: Aberto. Outros esclarecimentos poderão ser fornecidos na sede da Prefeitura Municipal, das 08:00 às 13:00hs, através do Setor de Licitação, na Rua José Rosas, S/N - Centro - Manaíra - PB.

Manaíra - PB, 31 de Março de 2023.

JOSÉ ALBERTO TAVARES JUNIOR
Pregoeiro Oficial

PREFEITURA MUNICIPAL DE MANÍRA
AVISO DE LICITAÇÃO
PREGÃO ELETRÔNICO Nº 00018/2023

A Prefeitura Municipal de Manaíra – PB torna público a licitação sob modalidade Pregão Eletrônico, do tipo menor preço, para: Contratação de empresa para fornecimento de materiais gráficos para atender as necessidades da Prefeitura Municipal de Manaíra – PB. Data e horário do início da disputa: 09:30hs do dia 20/04/2023. Fundamento legal: Lei Nº 10.520/02, Decreto Nº 10.024/2019, Lei Nº 8.666/1993 e subsidiárias. LOCAL: Portal de Compras Públicas – www.portaldecompraspublicas.com.br. Modo de Disputa: Aberto. Outros esclarecimentos poderão ser fornecidos na sede da Prefeitura Municipal, das 08:00 às 13:00hs, através do Setor de Licitação, na Rua José Rosas, S/N - Centro - Manaíra - PB.

Manaíra - PB, 31 de Março de 2023.

JOSÉ ALBERTO TAVARES JUNIOR
Pregoeiro Oficial

PREFEITURA MUNICIPAL DE MANÍRA
EXTRATO DE RESULTADO
PREGÃO ELETRÔNICO Nº 00014/2023

O PREGOEIRO DO MUNICÍPIO DE MANAÍRA, no uso das atribuições torna público o resultado da licitação, modalidade Pregão Eletrônico nº 00014/2022, que objetiva: Aquisição de peças para veículos próprios, locados ou a disposição das diversas secretarias do município de Manaíra/PB; Licitante(s) Vencedor(es): JP AUTO PECAS LTDA – CNPJ Nº 05.625.227/0001-46 – VALOR: R$ 936.638,51 (Novecentos e trinta e seis mil seiscentos e trinta e oito reais e cinquenta e um centavos); KTR BRASIL IMPORTACAO COMERCIO E SERVICOS LTDA - CNPJ Nº R$ 168.141,56 (cento e sessenta e oito mil cento e quarenta e um reais e cinquenta e seis centavos).

Manaíra - PB, 30 de março de 2023.

JOSÉ ALBERTO TAVARES JÚNIOR
PREGOEIRO

PREFEITURA MUNICIPAL DE MANÍRA
EXTRATO DE ADJUDICAÇÃO
PREGÃO ELETRÔNICO Nº 00014/2023

OBJETO: Aquisição de peças para veículos próprios, locados ou a disposição das diversas secretarias do município de Manaíra/PB. O PREGOEIRO OFICIAL, no uso das atribuições que lhe foram conferidas através e observadas as disposições da Lei Federal nº 10.520, de 17 de julho de 2002, e subsidiariamente da Lei Federal nº. 8.666, de 21 de junho de 1993, RESOLVE: ADJUDICAR o resultado da licitação, modalidade Pregão Eletrônico nº 00014/2023, com base nos elementos constantes do processo correspondente, a: JP AUTO PECAS LTDA – CNPJ Nº 05.625.227/0001-46 – VALOR: R$ 936.638,51 (Novecentos e trinta e seis mil seiscentos e trinta e oito reais e cinquenta e um centavos); KTR BRASIL IMPORTACAO COMERCIO E SERVICOS LTDA - CNPJ Nº R$ 168.141,56 (cento e sessenta e oito mil cento e quarenta e um reais e cinquenta e seis centavos).

Manaíra - PB, 30 de março de 2023.

JOSÉ ALBERTO TAVARES JÚNIOR
PREGOEIRO OFICIAL

PREFEITURA MUNICIPAL DE MANÍRA
EXTRATO DE HOMOLOGAÇÃO
PREGÃO ELETRÔNICO Nº 00014/2023

O Prefeito do Município de Manaíra/PB, no uso de suas atribuições legais, R E S O L V E: HOMOLOGAR o resultado da licitação, modalidade Pregão Eletrônico nº 00014/2023, que objetiva: Aquisição de peças para veículos próprios, locados ou a disposição das diversas secretarias do município de Manaíra/PB; com base nos elementos constantes do processo correspondente, os quais apontam como proponente(s) vencedor(es): JP AUTO PECAS LTDA – CNPJ Nº 05.625.227/0001-46 – VALOR: R$ 936.638,51 (Novecentos e trinta e seis mil seiscentos e trinta e oito reais e cinquenta e um centavos); KTR BRASIL IMPORTACAO COMERCIO E SERVICOS LTDA - CNPJ Nº R$ 168.141,56 (cento e sessenta e oito mil cento e quarenta e um reais e cinquenta e seis centavos).

Manaíra - PB, 31 de março de 2023.

MANOEL VIRGULINO SIMÃO
PREFEITO

PREFEITURA MUNICIPAL DE MANÍRA
EXTRATO DE RESULTADO
PREGÃO ELETRÔNICO Nº 00015/2023

O PREGOEIRO DO MUNICÍPIO DE MANAÍRA, no uso das atribuições torna público o resultado da licitação, modalidade Pregão Eletrônico nº 00015/2022, que objetiva: Contratação de serviços automotivos de oficina mecânica destinada à frota de veículos e maquinas pesadas da Prefeitura Municipal de Manaíra- PB; Licitante(s) Vencedor(es): ANA CLEIDE DOS SANTOS ALVES 32695399839 - ME - CNPJ Nº 20.763.093/0001-13 – VALOR: R$ 309.770,00 (trezentos e nove mil setecentos e setenta reais).

Manaíra - PB, 30 de março de 2023.

JOSÉ ALBERTO TAVARES JÚNIOR
PREGOEIRO

PREFEITURA MUNICIPAL DE MANÍRA
EXTRATO DE ADJUDICAÇÃO
PREGÃO ELETRÔNICO Nº 00015/2023

OBJETO: Contratação de serviços automotivos de oficina mecânica destinada à frota de veículos e maquinas pesadas da Prefeitura Municipal de Manaíra- PB. O PREGOEIRO OFICIAL, no uso das atribuições que lhe foram conferidas através e observadas as disposições da Lei Federal nº 10.520, de 17 de julho de 2002, e subsidiariamente da Lei Federal nº. 8.666, de 21 de junho de 1993, RESOLVE: ADJUDICAR o resultado da licitação, modalidade Pregão Eletrônico nº 00015/2023, com base nos elementos constantes do processo correspondente, a: ANA CLEIDE DOS SANTOS ALVES 32695399839 - ME - CNPJ Nº 20.763.093/0001-13 – VALOR: R$ 309.770,00 (trezentos e nove mil setecentos e setenta reais).

Manaíra - PB, 30 de março de 2023.

JOSÉ ALBERTO TAVARES JÚNIOR
PREGOEIRO OFICIAL

PREFEITURA MUNICIPAL DE MANÍRA
EXTRATO DE HOMOLOGAÇÃO
PREGÃO ELETRÔNICO Nº 00015/2023

O Prefeito do Município de Manaíra/PB, no uso de suas atribuições legais, R E S O L V E: HOMOLOGAR o resultado da licitação, modalidade Pregão Eletrônico nº 00015/2023, que objetiva: Contratação de serviços automotivos de oficina mecânica destinada à frota de veículos e maquinas pesadas da Prefeitura Municipal de Manaíra- PB; com base nos elementos constantes do processo correspondente, os quais apontam como proponente(s) vencedor(es): ANA CLEIDE DOS SANTOS ALVES 32695399839 - ME - CNPJ Nº 20.763.093/0001-13 – VALOR: R$ 309.770,00 (trezentos e nove mil setecentos e setenta reais).

Manaíra - PB, 31 de março de 2023.

MANOEL VIRGULINO SIMÃO
PREFEITO

PREFEITURA MUNICIPAL DE MANÍRA
EXTRATO DO TERMO ADITIVO Nº 001/2023
AO CONTRATO N.º 41001/2022
TOMADA DE PREÇOS N° 00010/2021

PARTES: PREFEITURA MUNICIPAL DE MANAÍRA - CNPJ nº 09.148.131/0001-95 e a empresa E L F TEIXEIRA CONSTRUÇÕES E SERVIÇOS EIRELI – EPP, CNPJ nº 17.560.794/0001-40.

DO OBJETO: O presente Instrumento tem por objetivo a Alteração do Prazo, referente a Contratação de empresa especializada para ampliação da Creche Maria Lúcia Simplicio no município de Manaíra/PB do Contrato nº 41001/2022, de 04.03.2022 nos termos do art. 65 da lei 8.666/93.

DO PRAZO: Pelo presente Termo Aditivo, fica prorrogada a vigência do contrato em 12 (doze) meses, sendo iniciado o presente aditivo no dia 03 de Março de 2023 e tendo seu termino no dia 03 de Março de 2024.

DA DOTAÇÃO: RECURSOS: - 20.600 SECRETARIA DE EDUCAÇÃO E CULTURA E TURISMO - PROGRAMA DE TRABALHO – 12 – Educação – 365 – Educação Infantil – 1005 – EDUCAR PARA TRANSFORMAR - GESTÃO E OPERACIONALIZAÇÃO DA POLITICA EDUCACONAL – 1054 – AMPLIAÇÃO E REFORMA DE ESCOLA DE ENSINO INFANTIL DA CIDADE; FONTE DE RECURSOS: 119 – TRANSFERENCIAS DO FUNDEB 30% - COMPLEMENTAÇÃO DA UNIÃO - VAAT- ELEMENTO DE DESPESA - 4490.51 - OBRAS E INSTALAÇÕES.

Manaíra - PB, 03 de Março de 2023

MANOEL VIRGULINO SIMÃO
Prefeito Constitucional

PREFEITURA MUNICIPAL DE MATO GROSSO
AVISO DE LICITAÇÃO
PREGÃO PRESENCIAL Nº 00015/2023

Torna público que fará realizar através do Pregoeiro Oficial e Equipe de Apoio, sediada na Rua Cirilo Jose de Lima, 134 - Centro - Mato Grosso - PB, às 16:00 horas do dia 13 de Abril de 2023, licitação modalidade Pregão Presencial, do tipo menor preço, para: Contratação de empresa para prestação de serviços continuo na locação de veículos para o transporte escolar da rede municipal de ensino de Mato Grosso/PB, conforme Termo de Referencia. Recursos: previstos no orçamento vigente. Fundamento legal: Lei Federal nº 10.520/02 e subsidiariamente a Lei Federal nº 8.666/93; Lei Complementar nº 123/06; Decreto Federal nº 3.555/00; e legislação pertinente, consideradas as alterações posteriores das referidas normas. Informações: no horário das 08:00 as 12:00 horas e 14:00 as 17:00 horas dos dias úteis, no endereço supracitado. Telefone: (83) 34421001. E-mail: licitamatogrosso@gmail.com. Edital: www.matogrosso.pb.gov.br; www.tce.pb.gov.br.

Mato Grosso - PB, 31 de Março de 2023

FRANCISCO MANOEL DA SILVA NETO
Pregoeiro Oficial

PREFEITURA MUNICIPAL DE NAZAREZINHO
AVISO DE LICITAÇÃO
PREGÃO ELETRÔNICO Nº 00026/2023

A Pregoeira torna público que será realizado o procedimento licitatório na modalidade Pregão Eletrônico, do tipo Menor Preço por item. Objeto: Contratação de empresa para aquisição parcelada de pneus, com o objetivo de atender as necessidades da Prefeitura Municipal de Nazarezinho-PB, conforme Edital. Abertura das propostas: dia 19/04/2023, às 09h, através do site www.portaldecompraspublicas.com.br. Edital disponível: www.tce.pb.gov.br e www.nazarezinho.pb.gov.br.

Nazarezinho-PB, 31/03/2023.

MARILDA SARMENTO LUIS
Pregoeira

PREFEITURA MUNICIPAL DE OLHO D´ÁGUA
AVISO DE CANCELAMENTO
DE PUBLICAÇÃO

A Comissão de licitação da Prefeitura municipal de Olho D´água-PB, vem cancelar publicação da matéria AVISO DE EDITAL LEILÃO 001/2023, veiculada no diário do estado na página nº 55, do dia 30/03/2023 e jornal de circulação do município . Torne sem efeito as matérias veiculadas em razão de ter sido publicada equivocada e indevidamente.

Olho D´agua-PB – PB 31 de Março de 2023

ALAELÇO SAMPAIO LEITE
Presidente da CPL

PREFEITURA MUNICIPAL DE PEDRA BRANCA
EXTRATO DE ADJUDICAÇÃO E HOMOLOGAÇÃO
PREGÃO PRESENCIAL Nº 00017/2023

Objeto: aquisição de material de laboratório.

Vencedora: DIAGFARMA COMERCIO E SERVIÇOS DE PRODUTOS HOSPITALARES E LABORATORIAIS LTDA - CNPJ Nº 11.426.166/0001-90 com o valor global de R$ 291.793,00 (dezesseis noventa e um mil setecentos e noventa e três reais). Resolve, Após análise do processo, e, estando o mesmo de acordo com a Lei nº 8.666/93 e lei 10.520/02, resolve ADJUDICAR e HOMOLOGAR. Estando aptas a assinarem contratos. REPUBLICADO POR INCORREÇÃO.

Pedra Branca-PB, 29 de março de 2023.

Josemario Bastos de Souza
Prefeito

PREFEITURA MUNICIPAL DE PEDRA BRANCA
EXTRATO DE CONTRATO
PREGÃO PRESENCIAL Nº 00017/2023

Contratante: Prefeitura municipal de Pedra Branca

Contratada: DIAGFARMA COMERCIO E SERVIÇOS DE PRODUTOS HOSPITALARES E LABORATORIAIS LTDA

Objeto: aquisição de material de laboratório.

Valor Global: R$ 291.793,00 (dezesseis noventa e um mil setecentos e noventa e três reais)

VIRGENCIA: 31/12/2023

Pedra Branca-PB, 30 de março de 2023

Josemario Bastos de Souza
Prefeito

PREFEITURA MUNICIPAL DE PEDRA BRANCA
AVISO DE ADJUDICAÇÃO E HOMOLOGAÇÃO
PREGÃO PRESENCIAL Nº 0019/2023

Objeto: Material odontológico para atender as necessidades do CEO do município de Pedra Branca-PB.

Vencedoras: KCL COSTA COMERCIO ATACADISTA DE MATERIAL HOSPITALAR – EIRELI com o valor global de R$ R$ 212.688,30 (duzentos e doze mil seiscentos e oitenta e oito reais e trinta centavos).

Resolve: Após análise do processo, e, estando o mesmo de acordo com a Lei, resolve ADJUDICAR e HOMOLOGAR. Estando convocadas para assinar termo contratual.

Pedra Branca-PB, 29 de março de 2023

Josemario Bastos de Souza
Prefeito

PREFEITURA MUNICIPAL DE PEDRA BRANCA
EXTRATO DE CONTRATO
PREGÃO PRESENCIAL Nº 0019/2023

Contratante: Prefeitura Municipal de Pedra Branca

Contratada: KCL COSTA COMERCIO ATACADISTA DE MATERIAL HOSPITALAR – EIRELI

Objeto: aquisição de material odontológico.

Valor global: R$ 212.688,30 (duzentos e doze mil seiscentos e oitenta e oito reais e trinta centavos).

Virgencia: 31/12/2023

Pedra Branca-PB, 29 de março de 2023

Josemario Bastos de Souza
Prefeito

PREFEITURA MUNICIPAL DE PEDRA BRANCA
AVISO DE ADJUDICAÇÃO E HOMOLOGAÇÃO
PREGÃO PRESENCIAL Nº 0018/2023

Objeto: aquisição de materiais odontológico.

Vencedoras: KCL COSTA COMERCIO ATACADISTA DE MATERIAL HOSPITALAR – EIRELI com o valor global de R$ 108.373,16 (cento e oito mil trezentos e setenta e três reais e dezoito centavos)

Resolve: Após análise do processo, e, estando o mesmo de acordo com a Lei, resolve ADJUDICAR e HOMOLOGAR. Estando convocadas para assinar termo contratual.

Pedra Branca-PB, 29 março de 2023

Josemario Bastos de Souza
Prefeito

PREFEITURA MUNICIPAL DE PEDRA BRANCA
EXTRATO DE CONTRATO
PREGÃO PRESENCIAL Nº 0018/2023

Contratante: Prefeitura Municipal de Pedra Branca

Contratada: KCL COSTA COMERCIO ATACADISTA DE MATERIAL HOSPITALAR – EIRELI

Objeto: aquisição de material odontológico.

Virgencia: 31/12/2023

Valor global: R$ 108.373,16 (cento e oito mil trezentos e setenta e três reais e dezoito centavos)

Pedra Branca-PB, 30 março de 2023

Josemario Bastos de Souza
Prefeito

PREFEITURA MUNICIPAL DE PIANCÓ
HOMOLOGAÇÃO E ADJUDICAÇÃO

HOMOLOGO o presente processo de INEXIGIBILIDADE DE LICITAÇÃO Nº 00023/2023, de acordo com o parecer da Comissão Permanente de Licitação – CPL, contido no termo de Encerramento.

Faço a ADJUDICAÇÃO do seu objeto em favor da BRASAS DO FORRO COMERCIO E LOCAÇÃO DE MATERIAL LTDA, CNPJ sob o nº 03.657.268/0001-99, com o VALOR GLOBAL de 60.000,00 (sessenta mil reais) e tendo como objeto a Contratação da Banda BRASAS DO FORRÓ para animar as Festividades do Padroeiro Santo Antonio com apresentação a ser realizada no dia 11 de junho de 2023 e com duração de 02h00min (duas horas) em Praça Pública no Município de Piancó/PB.

Piancó- PB, 31 de março de 2023.

Daniel Galdino de Araújo Pereira
Prefeito Constitucional

PREFEITURA MUNICIPAL DE PIANCÓ
HOMOLOGAÇÃO E ADJUDICAÇÃO

HOMOLOGO o presente processo de INEXIGIBILIDADE DE LICITAÇÃO Nº 00024/2023, de acordo com o parecer da Comissão Permanente de Licitação – CPL, contido no termo de Encerramento.

Faço a ADJUDICAÇÃO do seu objeto em favor da DEA SHOWS LTDA, CNPJ sob o nº 47.801.044/0001-84, com o VALOR GLOBAL de 85.000,00 (oitenta e cinco mil reais) e tendo como objeto a Contratação da Banda PEDRINHO PEGAÇÃO para animar as Festividades do Padroeiro Santo Antonio com apresentação a ser realizada no dia 10 de junho de 2023 e com duração de 02h00min (duas horas) em Praça Pública no Município de Piancó/PB.

Piancó- PB, 31 de março de 2023.

Daniel Galdino de Araújo Pereira
Prefeito Constitucional

PREFEITURA MUNICIPAL DE PIANCÓ
HOMOLOGAÇÃO E ADJUDICAÇÃO

HOMOLOGO o presente processo de INEXIGIBILIDADE DE LICITAÇÃO Nº 00025/2023, de acordo com o parecer da Comissão Permanente de Licitação – CPL, contido no termo de Encerramento.

Faço a ADJUDICAÇÃO do seu objeto em favor da SUA MUSICA DIGITAL SERVIÇOS PARA ARTISTAS, PRODUÇÃO & EDITORA LTDA, CNPJ sob o nº 37.253.847/0001-98, com o VALOR GLOBAL de 65.000,00 (sessenta e cinco mil reais) e tendo como objeto a Contratação da Banda JAPÃOZIN para animar as Festividades do Padroeiro Santo Antonio com apresentação a ser realizada no dia 12 de junho de 2023 e com duração de 02h00min (duas horas) em Praça Pública no Município de Piancó/PB.

Piancó-PB, 31 de março de 2023.

Daniel Galdino de Araújo Pereira
Prefeito Constitucional

PREFEITURA MUNICIPAL DE PIANCÓ
HOMOLOGAÇÃO E ADJUDICAÇÃO

HOMOLOGO o presente processo de INEXIGIBILIDADE DE LICITAÇÃO Nº 00026/2023, de acordo com o parecer da Comissão Permanente de Licitação – CPL, contido no termo de Encerramento.

Faço a ADJUDICAÇÃO do seu objeto em favor da ZADE SHOWS GRAVAÇÕES E EDIÇÕES MUSICAIS LTDA, CNPJ sob o nº 30.244.228/0001-98, com o VALOR GLOBAL de 110.000,00 (cento e dez mil reais) e tendo como objeto a Contratação da Banda ERIC LAND para animar as Festividades do Padroeiro Santo Antonio com apresentação a ser realizada no dia 12 de junho de 2023 e com duração de 01h30min (uma hora e trinta minutos) em Praça Pública no Município de Piancó/PB.

Piancó- PB, 31 de março de 2023.

Daniel Galdino de Araújo Pereira
Prefeito Constitucional

PREFEITURA MUNICIPAL DE PIANCÓ
HOMOLOGAÇÃO E ADJUDICAÇÃO

HOMOLOGO o presente processo de INEXIGIBILIDADE DE LICITAÇÃO Nº 00027/2023, de acordo com o parecer da Comissão Permanente de Licitação – CPL, contido no termo de Encerramento.

Faço a ADJUDICAÇÃO do seu objeto em favor da J R FIRMINO – ME, CNPJ sob o nº 34.534.504/0001-03, com o VALOR GLOBAL de R$ 15.000,00 (quinze mil reais) e tendo como objeto a Contratação da Banda JONNY GAROTINHO para animar as Festividades do Padroeiro Santo Antonio com apresentação a ser realizada no dia 11 de junho de 2023 e com duração de 02h00min (duas horas) em Praça Pública no Município de Piancó/PB.

Piancó-PB, 31 de março de 2023.

Daniel Galdino de Araújo Pereira
Prefeito Constitucional

PREFEITURA MUNICIPAL DE PIANCÓ
HOMOLOGAÇÃO E ADJUDICAÇÃO

HOMOLOGO o presente processo de INEXIGIBILIDADE DE LICITAÇÃO Nº 00028/2023, de acordo com o parecer da Comissão Permanente de Licitação – CPL, contido no termo de Encerramento.

Faço a ADJUDICAÇÃO do seu objeto em favor da IVANILDO DE OLIVEIRA FARIAS – ME, CNPJ sob o nº 19.511.144/0001-30, com o VALOR GLOBAL de 25.000,00 (vinte e cinco mil reais) e tendo como objeto a Contratação da Banda FABRICIO RODRIGUES E BANDA (ELETRICO) para animar as Festividades do Padroeiro Santo Antonio com apresentação a ser realizada no dia 11 de junho de 2023 e com duração de 02h00min (duas horas) em Praça Pública no Município de Piancó/PB.

Piancó- PB, 31 de março de 2023.

Daniel Galdino de Araújo Pereira
Prefeito Constitucional

PREFEITURA MUNICIPAL DE PIANCÓ
HOMOLOGAÇÃO E ADJUDICAÇÃO

HOMOLOGO o presente processo de INEXIGIBILIDADE DE LICITAÇÃO Nº 00029/2023, de acordo com o parecer da Comissão Permanente de Licitação – CPL, contido no termo de Encerramento.

Faço a ADJUDICAÇÃO do seu objeto em favor da RANIERI NOBREGA FERREIRA – ME, CNPJ sob o nº 10.367.987/0001-30, com o VALOR GLOBAL de R$ 6.000,00 (seis mil reais) e tendo como objeto a Contratação da Banda MATHEUS LEITE para animar as Festividades do Padroeiro Santo Antonio com apresentação a ser realizada no dia 10 de junho de 2023 e com duração de 02h00min (duas horas) em Praça Pública no Município de Piancó/PB.

Piancó/PB, 31 de março de 2023.

Daniel Galdino de Araújo Pereira
Prefeito Constitucional

PREFEITURA MUNICIPAL DE PIANCÓ
EXTRATO DO CONTRATO
INEXIGIBILIDADE N° 00023/2023

CONTRATANTE: PREFEITURA MUNICIPAL DE PIANCÓ-PB.

CONTRATADA: BRASAS DO FORRO COMERCIO E LOCAÇÃO DE MATERIAL LTDA, CNPJ sob o nº 03.657.268/0001-99.

OBJETIVO: Contratação da Banda BRASAS DO FORRÓ para animar as Festividades do Padroeiro Santo Antonio com apresentação a ser realizada no dia 11 de junho de 2023 e com duração de 02h00min (duas horas) em Praça Pública no Município de Piancó/PB.

VALOR GLOBAL: R$ 60.000,00 (sessenta mil reais).

Piancó- PB, 31 de março de 2023.

Daniel Galdino de Araújo Pereira
Prefeito Constitucional

PREFEITURA MUNICIPAL DE PIANCÓ
EXTRATO DO CONTRATO
INEXIGIBILIDADE N° 00024/2023

CONTRATANTE: PREFEITURA MUNICIPAL DE PIANCÓ-PB.

CONTRATADA: DEA SHOWS LTDA, CNPJ sob o nº 47.801.044/0001-84.

OBJETIVO: Contratação da Banda PEDRINHO PEGAÇÃO para animar as Festividades do Padroeiro Santo Antonio com apresentação a ser realizada no dia 10 de junho de 2023 e com duração de 02h00min (duas horas) em Praça Pública no Município de Piancó/PB.

VALOR GLOBAL: R$ 85.000,00 (oitenta e cinco mil reais).

Piancó- PB, 31 de março de 2023.

Daniel Galdino de Araújo Pereira
Prefeito Constitucional

PREFEITURA MUNICIPAL DE PIANCÓ
EXTRATO DO CONTRATO
INEXIGIBILIDADE N° 00025/2023

CONTRATANTE: PREFEITURA MUNICIPAL DE PIANCÓ-PB.

CONTRATADA: SUA MUSICA DIGITAL SERVIÇOS PARA ARTISTAS, PRODUÇÃO & EDITORA LTDA, CNPJ sob o nº 37.253.847/0001-98.

OBJETIVO: Contratação da Banda JAPÃOZIN para animar as Festividades do Padroeiro Santo Antonio com apresentação a ser realizada no dia 12 de junho de 2023 e com duração de 02h00min (duas horas) em Praça Pública no Município de Piancó/PB.

VALOR GLOBAL: R$ 65.000,00 (sessenta e cinco mil reais).

Piancó-PB, 31 de março de 2023.

Daniel Galdino de Araújo Pereira
Prefeito Constitucional

PREFEITURA MUNICIPAL DE PIANCÓ
EXTRATO DO CONTRATO
INEXIGIBILIDADE N° 00026/2023

CONTRATANTE: PREFEITURA MUNICIPAL DE PIANCÓ-PB.

CONTRATADA: ZADE SHOWS GRAVAÇÕES E EDIÇÕES MUSICAIS LTDA, CNPJ sob o nº 30.244.228/0001-98.

OBJETIVO: Contratação da Banda ERIC LAND para animar as Festividades do Padroeiro Santo Antonio com apresentação a ser realizada no dia 12 de junho de 2023 e com duração de 01h30min (uma hora e trinta minutos) em Praça Pública no Município de Piancó/PB.

VALOR GLOBAL: R$ 110.000,00 (cento e dez mil reais).

Piancó- PB, 31 de março de 2023.

Daniel Galdino de Araújo Pereira
Prefeito Constitucional

PREFEITURA MUNICIPAL DE PIANCÓ
EXTRATO DO CONTRATO
INEXIGIBILIDADE N° 00027/2023

CONTRATANTE: PREFEITURA MUNICIPAL DE PIANCÓ-PB.

CONTRATADA: J R FIRMINO – ME, CNPJ sob o nº 34.534.504/0001-03.

OBJETIVO: Contratação da Banda JONNY GAROTINHO para animar as Festividades do Padroeiro Santo Antonio com apresentação a ser realizada no dia 11 de junho de 2023 e com duração de 02h00min (duas horas) em Praça Pública no Município de Piancó/PB.

VALOR GLOBAL: R$ 15.000,00 (quinze mil reais).

Piancó-PB, 31 de março de 2023.

Daniel Galdino de Araújo Pereira
Prefeito Constitucional

PREFEITURA MUNICIPAL DE PIANCÓ
EXTRATO DO CONTRATO
INEXIGIBILIDADE N° 00028/2023

CONTRATANTE: PREFEITURA MUNICIPAL DE PIANCÓ-PB.

CONTRATADA: IVANILDO DE OLIVEIRA FARIAS – ME, CNPJ sob o nº 19.511.144/0001-30.

OBJETIVO: Contratação da Banda FABRICIO RODRIGUES E BANDA (ELETRICO) para animar as Festividades do Padroeiro Santo Antonio com apresentação a ser realizada no dia 11 de junho de 2023 e com duração de 02h00min (duas horas) em Praça Pública no Município de Piancó/PB.

VALOR GLOBAL: R$ 25.000,00 (vinte e cinco mil reais).

Piancó- PB, 31 de março de 2023.

Daniel Galdino de Araújo Pereira
Prefeito Constitucional

PREFEITURA MUNICIPAL DE PIANCÓ
EXTRATO DO CONTRATO
INEXIGIBILIDADE N° 00029/2023

CONTRATANTE: PREFEITURA MUNICIPAL DE PIANCÓ-PB.

CONTRATADA: RANIERI NOBREGA FERREIRA – ME, CNPJ sob o nº 10.367.987/0001-30.

OBJETIVO: Contratação da Banda MATHEUS LEITE para animar as Festividades do Padroeiro Santo Antonio com apresentação a ser realizada no dia 10 de junho de 2023 e com duração de 02h00min (duas horas) em Praça Pública no Município de Piancó/PB.

VALOR GLOBAL: R$ 6.000,00 (seis mil reais).

Piancó-PB, 31 de março de 2023.

Daniel Galdino de Araújo Pereira
Prefeito Constitucional

PREFEITURA MUNICIPAL DE PIANCÓ
AVISO DE RATIFICAÇÃO

Ratifico, a Dispensa nº 00015/2023, em favor do Sr.º FRANSILHERBETH LEITE DE ANDRADE, CPF: 018.946.464-01, tendo como objeto Locação de um imóvel localizado a rua Almir Leite de Azevedo Leite s/n, bairro: Centro, CEP: 58.765-000, Piancó-PB, destinado ao funcionamento da sede do Programa do Bolsa Família do Município de Piancó-PB, com o VALOR MENSAL de R$ 1.200,00 (um mil e duzentos reais) e com o VALOR GLOBAL de R$ 10.800,00 (dez mil e oitocentos reais), em consequência fica o mesmo convocado a assinar o termo contratual, conforme art. 64, caput, da lei nº 8.666/93, sob as penalidades legais.

Piancó- PB, 31 de março de 2023.

Daniel Galdino de Araújo Pereira
Prefeito

PREFEITURA MUNICIPAL DE PIANCÓ
EXTRATO DO CONTRATO
DISPENSA N° 00015/2023

CONTRATANTE: PREFEITURA MUNICIPAL DE PIANCÓ.

CONTRATADA: Sr. º FRANSILHERBETH LEITE DE ANDRADE, CPF: 018.946.464-01

OBJETIVO: Locação de um imóvel localizado a rua Almir Leite de Azevedo Leite s/n, bairro: Centro, CEP: 58.765-000, Piancó-PB, destinado ao funcionamento da sede do Programa do Bolsa Família do Município de Piancó-PB.

VALOR MENSAL de R$ 1.200,00 (um mil e duzentos reais)

VALOR GLOBAL de R$ 10.800,00 (dez mil e oitocentos reais)

Piancó- PB, 31 de março de 2023.

Daniel Galdino de Araújo Pereira
Prefeito

PREFEITURA MUNICIPAL DE PIANCÓ
EXTRATO DO CONTRATO
PREGÃO ELETRÔNICO Nº 00008/2023

CONTRATANTE: Prefeitura Municipal de Piancó.

CONTRATADA: DENTAL CONCEITO COMÉRCIO DE PRODUTOS ODONTOLÓGICOS MÉDICOS E HOSPITALARES LTDA - CNPJ: 29.084.363/0001-34

Objeto: Contratação de empresa especializada para aquisição de materiais odontológicos destinados a secretaria de Saúde do Município de Piancó-PB.

Valor global: R$ 63.870,93 (sessenta e três mil, oitocentos e setenta reais e noventa e três centavos)

Piancó-PB, 29 de Março de 2023

Daniel Galdino de Araújo Pereira
Prefeito

PREFEITURA MUNICIPAL DE PIANCÓ
EXTRATO DO CONTRATO
PREGÃO ELETRÔNICO Nº 00012/2023

CONTRATANTE: Prefeitura Municipal de Piancó.

CONTRATADA: TECNOCENTER MATERIAIS MEDICOS HOSPITALARES LTDA - CNPJ Nº 06.948.769/0002-01

Objeto Contratação de empresa especializada para fornecer bolsas de Colostomia e Urostomia para atender as necessidades da secretaria de Saúde da Prefeitura Municipal de Piancó-PB.

Valor global: R$ 381.926,10 (trezentos e oitenta e um mil novecentos e vinte e seis reais e dez)

Piancó-PB, 30 de Março de 2023.

Daniel Galdino de Araújo Pereira
Prefeito

PREFEITURA MUNICIPAL DE PIANCÓ
EXTRATO DO CONTRATO
PREGÃO ELETRÔNICO Nº 00012/2023

CONTRATANTE: Prefeitura Municipal de Piancó.

CONTRATADA: ODONTOMED COMERCIO DE PRODUTOS MEDICO HOSPITALARES LTDA - EPP CNPJ Nº 09.478.023/0001-80

Objeto Contratação de empresa especializada para fornecer bolsas de Colostomia e Urostomia para atender as necessidades da secretaria de Saúde da Prefeitura Municipal de Piancó-PB.

Valor global: R$ 17.640,00 (dezessete mil, seiscentos e quarenta reais)

Piancó-PB, 30 de Março de 2023.

Daniel Galdino de Araújo Pereira
Prefeito

PREFEITURA MUNICIPAL DE PITIMBU
CONVOCAÇÃO PARA ABERTURA PROPOSTA DE PREÇOS
TOMADA DE PREÇO N. 001/2023

OBJETO: CONTRATAÇÃO DE EMPRESA ESPECIALIZADA PARA URBANIZAÇÃO DA PRAÇA DO DISTRITO DE ACAÚ EM PITIMBU-PB.

A Prefeitura Municipal de Pitimbu-PB torna público, e convoca através da Comissão Permanente de Licitação os interessados que, a reunião para abertura e julgamento das Propostas de Preços da licitação TP: 001/2023 ocorrerá no dia 04/04/2023 as 13:30hs (horário local). na sala da CPL, localizado na sede da Prefeitura Municipal de Pitimbu na Rua Padre José João, Nº 31 – Centro – Pitimbu/PB. Maiores informações na sala da CPL, no horário de expediente normal de 08:00hs as 14:00hs.

Pitimbu-PB, 31 de Março de 2023

IASMIM INGRID DE LIMA OLIVEIRA
Presidente da CPL

FUNDO MUNICIPAL DE SAÚDE DE POCINHOS
AVISO DE LICITAÇÃO
PREGÃO PRESENCIAL Nº 10010/2023

Torna público que fará realizar através do Pregoeiro Oficial e Equipe de Apoio, sediada na Rua Cônego João Coutinho, S/N - Centro - Pocinhos - PB, às 09:00 horas do dia 20 de Abril de 2023, licitação modalidade Pregão Presencial, do tipo menor preço, para: AQUISIÇÃO DE CARGA DE GÁS LIQUEFEITO DE PETRÓLEO (GLP), EM BOTIJÕES PARA ATENDER AS AÇÕES ASSISTENCIAIS NO AMBITO DO HOSPITAL MATERNODADE DR ANTÔNIO LUIS COUTINHO EM POCINHOS – PB, CONFORME CONVÊNIO 016/2023, FIRMADO COM SECRETARIA DE SAÚDE DO ESTADO. Recursos: previstos no orçamento vigente. Fundamento legal: Lei Federal nº 10.520/02 e subsidiariamente a Lei Federal nº 8.666/93; Lei Complementar nº 123/06; Decreto Federal nº 3.555/00; e legislação pertinente, consideradas as alterações posteriores das referidas normas. Informações: no horário das 08:00 as 12:00 horas dos dias úteis, no endereço supracitado. Telefone: (85) 33841247. E-mail: licitacaopocinhos@gmail.com. Edital: www.pocinhos.pb.gov.br; www.tce.pb.gov.br.

Pocinhos - PB, 31 de março de 2023

RODRIGO VIEIRA MARTINS
Pregoeiro Oficial

FUNDO MUNICIPAL DE SAÚDE DE POCINHOS
AVISO DE LICITAÇÃO
PREGÃO PRESENCIAL Nº 10011/2023

Torna público que fará realizar através do Pregoeiro Oficial e Equipe de Apoio, sediada na Rua Cônego João Coutinho, S/N - Centro - Pocinhos - PB, às 10:00 horas do dia 20 de Abril de 2023, licitação modalidade Pregão Presencial, do tipo menor preço, para: AQUISIÇÃO DE MATERIAL DE LIMPEZA E HIGIENE PARA ATENDER AS DEMANDAS DA SECRETARIA MUNICIPAL DE POCINHOS PB. Recursos: previstos no orçamento vigente. Fundamento legal: Lei Federal nº 10.520/02 e subsidiariamente a Lei Federal nº 8.666/93; Lei Complementar nº 123/06; Decreto Federal nº 3.555/00; e legislação pertinente, consideradas as alterações posteriores das referidas normas. Informações: no horário das 08:00 as 12:00 horas dos dias úteis, no endereço supracitado. Telefone: (85) 33841247. E-mail: licitacaopocinhos@gmail.com. Edital: www.pocinhos.pb.gov.br; www.tce.pb.gov.br.

Pocinhos - PB, 31 de Março de 2023

RODRIGO VIEIRA MARTINS
Pregoeiro Oficial

PREFEITURA MUNICIPAL DE QUEIMADAS
AVISO DE LICITAÇÃO
TOMADA DE PREÇOS Nº 00009/2023

Torna público que fará realizar através da Comissão Permanente de Licitação, sediada na Rua João Barbosa da Silva, 120 - Centro - Queimadas - PB, às 09:30 horas do dia 18 de abril de 2023, licitação modalidade Tomada de Preços, do tipo menor preço, para: CONTRATAÇÃO DE EMPRESA PARA CONSTRUÇÃO DE UMA QUADRA POLIESPORTIVA NO BAIRRO CIDADE TIÃO DO RÊGO – QUEIMADAS/PB. Recursos: previstos no orçamento vigente. Fundamento legal: Lei Federal nº 8.666/93; Lei Complementar nº 123/06; e legislação pertinente, consideradas as alterações posteriores das referidas normas. Informações: no horário das 08:00 as 12:00 horas dos dias úteis, no endereço supracitado. Telefone: (083) 33922276. E-mail: licitacaopmqueimadas2017@gmail.com. Edital: www.queimadas.pb.gov.br ou /https://tce.pb.gov.br/.

Queimadas - PB, 31 de março de 2023

RICARDO PEREIRA DE LIMA
Presidente da Comissão

PREFEITURA MUNICIPAL DE QUEIMADAS
AVISO DE LICITAÇÃO
TOMADA DE PREÇOS Nº 00010/2023

Torna público que fará realizar através da Comissão Permanente de Licitação, sediada na Rua João Barbosa da Silva, 120 - Centro - Queimadas - PB, às 09:30 horas do dia 24 de abril de 2023, licitação modalidade Tomada de Preços, do tipo menor preço, para: CONTRATAÇÃO DE EMPRESA PARA AMPLIAÇÃO DO BLOCO ANEXO E REFORMA DE UM GINÁSIO NA ESCOLA TERTULIANO MACIEL QUEIMADAS–PB. Recursos: previstos no orçamento vigente. Fundamento legal: Lei Federal nº 8.666/93; Lei Complementar nº 123/06; e legislação pertinente, consideradas as alterações posteriores das referidas normas. Informações: no horário das 08:00 as 12:00 horas dos dias úteis, no endereço supracitado. Telefone: (083) 33922276. E-mail: licitacaopmqueimadas2017@gmail.com. Edital: www.queimadas.pb.gov.br ou /https://tce.pb.gov.br/.

Queimadas - PB, 31 de março de 2023

RICARDO PEREIRA DE LIMA
Presidente da Comissão

PREFEITURA MUNICIPAL DE QUEIMADAS
AVISO DE LICITAÇÃO
PREGÃO PRESENCIAL Nº 00012/2023

Torna público que fará realizar através do Pregoeiro Oficial e Equipe de Apoio, sediada na Rua João Barbosa da Silva, 120 - Centro - Queimadas - PB, às 10:00 horas do dia 13 de abril de 2023, licitação modalidade Pregão Presencial, do tipo menor preço, para: CONTRATAÇÃO DE EMPRESA ESPECIALIZADA PARA CONFECÇÃO, APLICAÇÃO E FORNECIMENTO DE MATERIAL ÁUDIO VISUAL. Recursos: previstos no orçamento vigente. Fundamento legal: Lei Federal nº 10.520/02 e subsidiariamente a Lei Federal nº 8.666/93; Lei Complementar nº 123/06; Decreto Municipal nº 001/10; e legislação pertinente, consideradas as alterações posteriores das referidas normas. Informações: no horário das 08:00 as 12:00 horas dos dias úteis, no endereço supracitado. Telefone: (083) 33922276. E-mail: licitacaopmqueimadas2017@gmail.com. Edital: www.queimadas.pb.gov.br ou /https://tce.pb.gov.br/.

Queimadas - PB, 31 de março de 2023

JURANDIR DA SILVA
Pregoeiro Oficial

PREFEITURA MUNICIPAL DE QUEIMADAS
AVISO DE LICITAÇÃO
PREGÃO ELETRÔNICO Nº 00006/2023

Torna público que fará realizar através do Pregoeiro Oficial e Equipe de Apoio, sediada na Rua João Barbosa da Silva, 120 - Centro - Queimadas - PB, por meio do site www.portaldecompraspublicas.com.br, licitação modalidade Pregão Eletrônico, do tipo menor preço, para: AQUISIÇÃO DE MEDICAMENTOS PARA FARMÁCIA BÁSICA. Abertura da sessão pública: 09:00 horas do dia 14 de abril de 2023. Início da fase de lances: para ocorrer nessa mesma sessão pública. Referência: horário de Brasília - DF. Recursos: previstos no orçamento vigente. Fundamento legal: Lei Federal nº 10.520/02 e subsidiariamente a Lei Federal nº 8.666/93; Lei Complementar nº 123/06; Decreto Federal nº 10.024/19; e legislação pertinente, consideradas as alterações posteriores das referidas normas. Informações: das 08:00 as 12:00 horas dos dias úteis, no endereço supracitado. Telefone: (083) 33922276. E-mail: licitacaopmqueimadas2017@gmail.com. Edital: www.queimadas.pb.gov.br ou /https://tce.pb.gov.br/; www.portaldecompraspublicas.com.br.

Queimadas - PB, 31 de março de 2023

JURANDIR DA SILVA
Pregoeiro Oficial

PREFEITURA MUNICIPAL DE QUEIMADAS
AVISO DE LICITAÇÃO
INEXIGIBILIDADE POR CHAMAMENTO PÚBLICO Nº. 002/2023

A Prefeitura Municipal de Queimadas, através da Comissão Permanente de Licitação, TORNA PÚBLICO e comunica aos interessados a realização de CHAMAMENTO PÚBLICO, para CREDENCIAMENTO DE PESSOAS FÍSICAS E/OU JURÍDICAS PARA A PRESTAÇÃO DE SERVIÇOS ESPECIALIZADOS DE SAÚDE, COMPREENDENDO A REALIZAÇÃO DE EXAMES, LAUDOS, MÉDICOS E OUTROS PROCEDIMENTOS EM ATENÇÃO ESPECIALIZADA, PARA ATENDIMENTO DAS NECESSIDADES DO MUNICPIO DE QUEIMADAS., conforme especificações constantes do anexo I do edital, o qual se encontra, na íntegra, à disposição de todos os interessados, na sala da Comissão de Licitação, localizada à Rua João Barbosa da Silva, 120, Centro, no horário de expediente das 08:00 as 12:00 hrs. Os interessados poderão inscrever-se para Credenciamento, a partir da data de 04 de abril de 2023, permanecendo o chamamento aberto apara inscrição pelo período de 12 (doze) meses no local supramencionado, sendo suas inscrições proporcionalmente adequadas ao período remanescente de vigência do Credenciamento. Outras informações pelo Telefone (83) 33922276.

Queimadas, 31 de março de 2023.

JOSÉ CARLOS DE SOUSA RÊGO
Prefeito

PREFEITURA MUNICIPAL DE RIACHO DE SANTO ANTÔNIO
EXTRATO DE ADITIVO

OBJETO: CONTRATAÇÃO DE SERVIÇOS DE ENGENHARIA DESTINADOS A CONCLUSÃO DO PARQUE DE VAQUEJADA NESTE MUNICÍPIO. FUNDAMENTO LEGAL: Tomada de Preços nº 00004/2019. ADITAMENTO: Dar continuidade a execução do objeto contratado. PARTES CONTRATANTES: Prefeitura Municipal de Riacho de Santo Antônio e: CT Nº 00061/2019 - Natal José Barbosa da Silva Eireli - 9º Aditivo - prorroga o prazo por mais 180 dias. ASSINATURA: 29.03.23

PREFEITURA MUNICIPAL DE RIO TINTO
RECURSO
TOMADA DE PREÇOS N.°00001/2023

OBJETO: Contratação de empresa especializada em construção civil, para execução dos serviços de pavimentação em paralelepípedos de ruas do Conjunto Francisco Gerbasi, localizado no bairro Centro, Zona urbana do município de Rio Tinto-PB, conforme contrato de repasse n° 1077807-02 e convênio n° 917662/2021 - MDR/CAIXA. EMPRESA QUE INGRESSOU COM RECURSO ADMINISTRATIVO – CONSTRUTORA TERRA FORTE LTDA – ME, contra o resultado da Fase Proposta de Preços da empresa: R F SERVIÇOS DE CONSTRUÇÕES CIVIL EIRELI. caberão recursos nos termos do Art. 109, da Lei Federal nº. 8.666/93 e suas alterações. Maiores informações poderão ser obtidas junto a Comissão Permanente de Licitação, na Rua Assis Chateaubriand, S/N - Centro - Rio Tinto - PB, no horário das 08:00 as 12:00 horas dos dias úteis. E-mail: licitacaopmrt@gmail.com.

Rio Tinto - PB, 27 de março de 2023
Josenildo Silva de Oliveira
Presidente da CPL

PREFEITURA MUNICIPAL DE RIO TINTO
RECURSO
TOMADA DE PREÇOS N.°00003/2023

OBJETO: Contratação de empresa especializada em construção civil, para execução dos serviços de pavimentação de ruas nas travessas projetadas 25, 26 e 30, localizadas na Vila Regina - Zona urbana, no município de Rio Tinto - PB. EMPRESA QUE INGRESSOU COM RECURSO ADMINISTRATIVO – ÂNCORA CONSTRUTORA LTDA, contra o resultado da Fase Proposta de Preços da empresa: HUMAITA CONSTRUÇÕES EIRELI. caberão recursos nos termos do Art. 109, da Lei Federal nº. 8.666/93 e suas alterações. Maiores informações poderão ser obtidas junto a Comissão Permanente de Licitação, na Rua Assis Chateaubriand, S/N - Centro - Rio Tinto - PB, no horário das 08:00 as 12:00 horas dos dias úteis. E-mail: licitacaopmrt@gmail.com.

Rio Tinto - PB, 29 de março de 2023
Josenildo Silva de Oliveira
Presidente da CPL

PREFEITURA MUNICIPAL DE RIO TINTO
AVISO DE LICITAÇÃO
PREGÃO PRESENCIAL Nº 00016/2023

Torna público que fará realizar através do Pregoeiro Oficial e Equipe de Apoio, sediada na Rua Assis Chateaubriand, S/N - Centro - Rio Tinto - PB, às 09:00 horas do dia 20 de Abril de 2023, licitação modalidade Pregão Presencial, do tipo menor preço, para: Contratação de empresa do ramo pertinente para aquisição de pães, bolos e derivados, para melhor atender as necessidades das Secretarias deste município. Recursos: previstos no orçamento vigente. Fundamento legal: Lei Federal nº 10.520/02 e subsidiariamente a Lei Federal nº 8.666/93; Lei Complementar nº 123/06; Decreto Municipal nº 025/05; e legislação pertinente, consideradas as alterações posteriores das referidas normas. Informações: no horário das 08:00 as 12:00 horas dos dias úteis, no endereço supracitado. E-mail: licitacaopmrt@gmail.com. Edital: www.riotinto.pb.gov.br; www.tce.pb.gov.br.

Rio Tinto - PB, 31 de Março de 2023
JOSENILDO SILVA DE OLIVEIRA
Pregoeiro Oficial

PREFEITURA MUNICIPAL DE RIO TINTO
AVISO DE LICITAÇÃO
PREGÃO PRESENCIAL Nº 00017/2023

Torna público que fará realizar através do Pregoeiro Oficial e Equipe de Apoio, sediada na Rua Assis Chateaubriand, S/N - Centro - Rio Tinto - PB, às 09:00 horas do dia 24 de Abril de 2023, licitação modalidade Pregão Presencial, do tipo menor preço, para: Contratação de empresa do ramo pertinente para fornecimentos de lanches diversos, destinado as atividades culturais das secretarias deste município. Recursos: previstos no orçamento vigente. Fundamento legal: Lei Federal nº 10.520/02 e subsidiariamente a Lei Federal nº 8.666/93; Lei Complementar nº 123/06; Decreto Municipal nº 025/05; e legislação pertinente, consideradas as alterações posteriores das referidas normas. Informações: no horário das 08:00 as 12:00 horas dos dias úteis, no endereço supracitado. E-mail: licitacaopmrt@gmail.com. Edital: www.riotinto.pb.gov.br; www.tce.pb.gov.br.

Rio Tinto - PB, 31 de Março de 2023
JOSENILDO SILVA DE OLIVEIRA
Pregoeiro Oficial

PREFEITURA MUNICIPAL DE SANTA LUZIA
AVISO DE PREGÃO ELETRÔNICO Nº 00010/2023

OBJETO: Contratação de empresa para realização de serviços de remoção e transporte de lodo das lagoas de tratamento de esgoto domiciliar da cidade de Santa Luzia e escavação, transporte e aterro da extensão da Rua Aniltom Claudino de Souza no Município de Santa Luzia/PB.

TIPO: MENOR PREÇO.

DATA DA ABERTURA: 18/04/2023 - HORÁRIO: 08:30 HORAS.

Legislação Aplicável: Lei Nº 10.520/02, Decreto Nº 10.024/2019, Decreto Municipal de N° 019/2020, Lei Nº 8.666/1993, e subsidiárias.

LOCAL: Portal de Compras Públicas – www.portaldecompraspublicas.com.br.

Modo de Disputa: Aberto.

Outros esclarecimentos poderão ser fornecidos na Sala da Comissão de Licitação, no Prédio Sede da Prefeitura "Paço Quipauá", das 08:00 às 12:00hs, no endereço Praça Estanislau de Medeiros, s/nº, Bairro Antônio Bento de Morais, na cidade de Santa Luzia/PB - CEP nº 58.600-000, ou pelo Fone: (83) 3461-2299. E-mail: licitacao@santaluzia.pb.gov.br.

Santa Luzia/PB, 31 de Março de 2023.
Jonas Pereira de Andrade
Pregoeiro Oficial

PREFEITURA MUNICIPAL DE SANTA LUZIA
EXTRATO DO CONTRATO
CONTRATO Nº 00062/2023

ORIGEM: PREGÃO ELETRÔNICO Nº 00007/2023

CONTRATANTE: PREFEITURA MUNICIPAL DE SANTA LUZIA-PB, CNPJ N° 09.090.689/0001-67.

CONTRATADA: RR MERCADO LTDA, CNPJ n° 11.338.538/0001-27.

OBJETO: Contratação de empresa para fornecimento parcelado e diário de frutas, verduras, frios e carnes "in natura" para atender as Escolas Municipais, Programas Sociais, Creche, Manutenção de serviços e fortalecimento de vínculos, Unidades Mista de Saúde e demais Programas e Secretarias deste município de Santa Luzia-PB.

VALOR GLOBAL: R$ 2.687.231,00 (dois milhões, seiscentos e oitenta e sete mil, duzentos e trinta e um reais), vencendo nos seguintes itens: 1, 2, 3, 4, 5, 6, 7, 8, 9, 10, 11, 12, 13, 14, 15, 16, 17, 18, 19, 20, 21, 22, 23, 24, 25, 26, 27, 28, 29, 30, 31, 32, 33, 34, 35, 36, 37, 38, 39, 40, 41, 42, 43, conforme proposta da vencedora anexa ao processo.

PRAZO DE VIGÊNCIA: 29/03/2023 a 31/12/2023.

DATA DO CONTRATO: 29 de março de 2023.

JOSÉ ALEXANDRE DE ARAÚJO
Prefeito Constitucional

PREFEITURA MUNICIPAL DE SANTA LUZIA
EXTRATO DO CONTRATO
CONTRATO Nº 00063/2023

ORIGEM: PREGÃO ELETRÔNICO Nº 00008/2023

CONTRATANTE: PREFEITURA MUNICIPAL DE SANTA LUZIA-PB, CNPJ N° 09.090.689/0001-67.

CONTRATADA: DO VALE ATACAREJO LTDA, CNPJ n° 07.556.165/0001-93.

OBJETO: Aquisição de Cesta Básica para doação às famílias carentes do Município de Santa Luzia - PB.

VALOR GLOBAL: R$ 963.000,00 (novecentos e sessenta e três mil reais), vencendo nos seguintes itens: 1, conforme proposta da vencedora anexa ao processo.

PRAZO DE VIGÊNCIA: 30/03/2023 a 31/12/2023.

DATA DO CONTRATO: 30 de março de 2023.

JOSÉ ALEXANDRE DE ARAÚJO
Prefeito Constitucional

PREFEITURA MUNICIPAL DE SÃO JOSÉ DO BONFIM
EXTRATO DE CONTRATO
CONTRATO Nº 10002/2023

DISPENSA DE LICITAÇÃO Nº 00002/2023 - Art. 75, inciso II da Lei nº 14.133/2021.

OBJETO: Contratação de empresa para execução de serviços de proteção do patrimônio por meio do reconhecimento dos bens públicos, e consultoria para regulamentação do setor tributário com atribuição ao setor fiscal.

PARTES: Prefeitura Municipal de São José do Bonfim-PB, CNPJ nº 08.882.862/0001-05 e a empresa FC ASSESSORIA E CONSULTORIA EM GESTÃO EMPRESARIAL E PUBLICA LTDA, CNPJ Nº 16.747.441/0001-91.

UNIDADE ORÇAMENTÁRIA: UNIDADE ORÇAMENTÁRIA: 02.03 SECRETARIA DE FINANÇAS E SERVIÇOS DE TESOURARIA - 104 123 2005 2011 MANUTENÇÃO DAS ATIIVIDADES DA SECRETARIA DE FINANÇAS E SERVIÇOS DA TESOURARIA - ELEMENTO DE DESPESA: 3.3.90.39 OUTROS SERVIÇOS DE TERCEIROS - PESSOA JURÍDICA.

VIGÊNCIA DO CONTRATO: 09 (nove) meses

VALOR GLOBAL: R$ 42.000,00 (quarenta e dois mil reais).

São José do Bonfim/PB, 28 de Março de 2023.
Esaú Rauel Araújo da Silva Nobrega
Prefeito Constitucional

PREFEITURA MUNICIPAL DE SÃO JOSÉ DO BONFIM
RETIFICAÇÃO DE DISPENSA DE LICITAÇÃO

O PREFEITO DO MUNICÍPIO DE SÃO JOSÉ DO BONFIM, no uso de suas atribuições legais, torna público a Retificação do resultado e da ratificação da Dispensa Nº 00002/2023 nos termos do Art. 75, inciso II – da Lei Federal n.º 14.133/2021. Onde se lê: FC ASSESSORIA E CONSULTORIA EM GESTÃO EMPRESARIAL E PUBLICA LTDA, CNPJ Nº 16.747.441/0001-91, VALOR: R$ R$ 27.600,00. Leia-se: FC ASSESSORIA E CONSULTORIA EM GESTÃO EMPRESARIAL E PUBLICA LTDA, CNPJ Nº 16.747.441/0001-91, VALOR: R$ R$ 42.000,00

São José do Bonfim-PB, 28 de Março de 2023.
ESAÚ RAUEL ARAÚJO DA SILVA NOBREGA
Prefeito Municipal

PREFEITURA MUNICIPAL DE SÃO JOSÉ DE ESPINHARAS
AVISO DE LICITAÇÃO
PREGÃO ELETRÔNICO Nº 00020/2023

A Prefeitura Municipal de São José de Espinharas torna público que estar realizando licitação sob modalidade Pregão Eletrônico, do tipo menor preço, para: Contratação de Empresa Especializada para Prestação de Serviços na implantação do Prontuário Eletrônico do cidadão-PEC/E-SUS com treinamento e suporte técnico para todos os setores da Secretária Municipal de Saúde para o Município de São José de Espinharas. Data e horário do início da disputa: 09:30 horas/min do dia 18/04/2023. Recursos: previstos no orçamento vigente. Fundamento legal: Lei Nº 10.520/02, Decreto Nº 10.024/2019, Lei Nº 8.666/1993 e subsidiárias. LOCAL: Portal de Compras Públicas – www.portaldecompraspublicas.com.br. Modo de Disputa: Aberto. Outros esclarecimentos poderão ser fornecidos na Prefeitura Municipal, das 08:00 às 12:00hs, através do Setor de Licitação, na Rua Bossuet Wanderley Centro – São José de Espinharas – PB.

São José de Espinharas - PB, 31 de março de 2023.
JOSÉ MATHEUS PAULO MORAIS
Pregoeiro Oficial

PREFEITURA MUNICIPAL DE SÃO JOSÉ DE ESPINHARAS
EXTRATO DE RESULTADO
PREGÃO ELETRÔNICO Nº 00018/2023

O Pregoeiro do município de São José de Espinharas torna público o resultado do Pregão Eletrônico nº 00018/2023, que tem como objetivo: Aquisição de Material Odontológico para o município de São José de Espinharas/PB. Licitante declarado vencedor e respectivo valor total da contratação: APOGEU CENTER COMERCIAL DE PRODUTOS HOSPITALARES E MEDICAMENTO, CNPJ nº 02.911.193/0001-68- Valor R$ 36.701,49; Emige Materiais Odontológicos Ltda, CNPJ nº 71.505.564/0001-24 – Valor R$ 5.818,79; FARMAGUEDES COMERCIO DE PRODUTOS FARMACEUTICOS, MEDICOS E HOSPITALARES LTDA, CNPJ nº 08.160.290/0001-42 – Valor R$ 1.971,78; In-Dental Produtos Médicos e Hospitalares Ltda, CNPJ nº 07.788.510/0001-14 – Valor nº 7.668,82; MIAMIMED PRODUTOS ODONTOLOGICOS LTDA, CNPJ nº 38.259.748/0001-86 – Valor R$ 1.277,48; SAUDE DOCTOR COMERCIO LTDA, CNPJ nº 11.511.020/0001-43 – Valor R$ 699,70.

São José de Espinharas - PB, 31 de Março de 2023.
JOSÉ MATHEUS PAULO MORAIS
Pregoeiro Oficial

PREFEITURA MUNICIPAL DE SÃO JOSÉ DE ESPINHARAS
EXTRATO DE ADJUDICAÇÃO
PREGÃO ELETRÔNICO Nº 00018/2023

O PREGOEIRO OFICIAL DO MUNICÍPIO DE SÃO JOSÉ DE ESPINHARAS, no uso das atribuições que lhe foram conferidas através do Decreto nº 036/2018, de 08/01/2018, e observadas as disposições da Lei Federal nº 10.520, de 17 de Julho de 2002, Decreto Federal nº 3.555/2000, de 08 de Agosto de 2000,e subsidiariamente a Lei Federal nº 8.666, de 21 de Junho de 1993; R E S O L V E: ADJUDICAR o resultado da licitação, modalidade Pregão Eletrônico nº 00018/2023, que objetiva: Aquisição de Material Odontológico para o município de São José de Espinharas/PB, com base nos elementos constantes do processo correspondente, a: APOGEU CENTER COMERCIAL DE PRODUTOS HOSPITALARES E MEDICAMEN, CNPJ nº 02.911.193/0001-68- Valor R$ 36.701,49; Emige Materiais Odontológicos Ltda, CNPJ nº 71.505.564/0001-24 – Valor R$ 5.818,79; FARMAGUEDES COMERCIO DE PRODUTOS FARMACEUTICOS, MEDICOS E HOSPITALARES LTDA, CNPJ nº 08.160.290/0001-42 – Valor R$ 1.971,78; In-Dental Produtos Médicos e Hospitalares Ltda, CNPJ nº 07.788.510/0001-14 – Valor nº 7.668,82; MIAMIMED PRODUTOS ODONTOLOGICOS LTDA, CNPJ nº 38.259.748/0001-86 – Valor R$ 1.277,48; SAUDE DOCTOR COMERCIO LTDA, CNPJ nº 11.511.020/0001-43 – Valor R$ 699,70. Valor Total R$ 54.138,06

São José de Espinharas - PB, 31 de Março de 2023.
JOSÉ MATHEUS PAULO MORAIS
Pregoeiro Oficial

PREFEITURA MUNICIPAL DE SÃO JOSÉ DE ESPINHARAS
EXTRATO DE RESULTADO
PREGÃO ELETRÔNICO Nº 00019/2023

O Pregoeiro do município de São José de Espinharas torna público o resultado do Pregão Eletrônico nº 00019/2023, que tem como objetivo: Contratação de empresa especializada na prestação de serviços de diversos exames médicos (laboratoriais) e entre outros para o Município de São José de Espinharas - PB. Licitante declarado vencedor e respectivo valor total da contratação: IGOR NOBREGA FERREIRA EIREL, CNPJ nº 21.346.312/0001-21 - Valor R$ 331.297,50.

São José de Espinharas - PB, 31 de Março de 2023.
JOSÉ MATHEUS PAULO MORAIS
Pregoeiro Oficial

PREFEITURA MUNICIPAL DE SÃO JOSÉ DE ESPINHARAS
EXTRATO DE ADJUDICAÇÃO
PREGÃO ELETRÔNICO Nº 00019/2023

O PREGOEIRO OFICIAL DO MUNICÍPIO DE SÃO JOSÉ DE ESPINHARAS, no uso das atribuições que lhe foram conferidas através do Decreto nº 036/2018, de 08/01/2018, e observadas as disposições da Lei Federal nº 10.520, de 17 de Julho de 2002, Decreto Federal nº 3.555/2000, de 08 de Agosto de 2000,e subsidiariamente a Lei Federal nº 8.666, de 21 de Junho de 1993; R E S O L V E: ADJUDICAR o resultado da licitação, modalidade Pregão Eletrônico nº 00019/2023, que objetiva: Contratação de empresa especializada na prestação de serviços de diversos exames médicos (laboratoriais) e entre outros para o Município de São José de Espinharas - PB, com base nos elementos constantes do processo correspondente, a: IGOR NOBREGA FERREIRA EIREL, CNPJ nº 21.346.312/0001-21 - Valor R$ 331.297,50.

São José de Espinharas - PB, 31 de Março de 2023.
JOSÉ MATHEUS PAULO MORAIS
Pregoeiro Oficial

PREFEITURA MUNICIPAL DE SÃO JOSÉ DE ESPINHARAS
EXTRATO DO TERMO ADITIVO Nº 002/2023
AO CONTRATO N.º 40101/2022
TOMADA DE PREÇOS N° 00001/2022

PARTES: PREFEITURA MUNICIPAL DE SÃO JOSE DE ESPINHARAS - CNPJ nº 08.882.730/0001-75 e a empresa MG CONSTRUÇÕES E SERVIÇOS LTDA, CNPJ nº 33.894.347/0001-84. DO OBJETO: O presente Instrumento tem por objetivo a Alteração de Valor, haja vista a necessidade de aumento de quantitativos de serviços extras não previsto no Projeto original, referente ao Contrato nº 40101/2022, de 10.06.2022 nos termos do art. 65 da lei 8.666/93. DO VALOR: O Termo Aditivo 002/2022 importa em um valor de R$ 20.355,50 (vinte mil, trezentos e cinquenta e cinco reais e cinquenta centavos). Que somado valor atual (Contrato Original: R$ 144.471,37 (Cento e quarenta e quatro mil, quatrocentos e setenta e um reais e trinta e sete centavos + Termo Aditivo 001/2022 de 37.805,59 (trinta e sete mil, oitocentos e cinco reais e cinquenta e nove centavos), equivale a um valor final de R$ 202.632,46 (Duzentos e dois mil, seiscentos e trinta e dois reais e quarenta e seis centavos), equivalente a aproximadamente 40,26%. DA DOTAÇÃO: 02.070 SECRETARIA DE EDUCAÇÃO, CULTURA, ESPORTES E TURISMO - 12 368 3012 1029 CONSTRUÇÃO E/OU MELHORIA DE PRÉDIO DA SECRETARIA DE EDUCAÇÃO - ELEMENTO DE DESPESA - 4.4.90.51 00 1570.0000 OBRAS E INSTALAÇÕES; 12 361 3017 1060 CONSTRUIR, AMPLIAR, REFORMAR E EQUIPAR OBRAS DE INFRA ESTRUTURA EM EDUCAÇÃO - FUDAMENTAL - ELEMENTO DE DESPESA - 4.4.90.51 00 1571.0000 OBRAS E INSTALAÇÕES.

São José de Espinharas - PB, 30 de Março de 2023.
ANTÔNIO GOMES DA COSTA NETTO
Prefeito Constitucional

PREFEITURA MUNICIPAL DE SÃO JOSÉ DE PIRANHAS
ADENDO AO EDITAL
PREGÃO PRESENCIAL Nº 00039/2023

O Pregoeiro Oficial deste Município torna público a todos, que se acha em aberto o ADENDO AO EDITAL DO PREGÃO PRESENCIAL Nº 00039/2023, conforme o que se segue: Altera-se o endereço anteriormente designado para a realização da sessão de abertura do processo em epígrafe, passando do endereço: "Sala da CPL, Sede da Prefeitura Municipal, Rua Inácio Lira, 363 - Centro – neste Município" para " Auditório Maria Elza, anexo à Secretaria Municipal de Educação, Rua Malaquias Gomes Barbosa - Centro – neste Município". As demais informações contidas no instrumento convocatório do referido processo permanecem inalteradas. Informações: Sala da CPL, das 07:00 às 13:00h, dias úteis, ou ainda pelo E-mail: cplsaojosedepiranhas@gmail.com

São José de Piranhas - PB, 31 de março de 2023.
HELDER DE LIMA FREITAS
Pregoeiro Oficial

PREFEITURA MUNICIPAL DE SÃO JOÃO DO TIGRE
RATIFICAÇÃO E ADJUDICAÇÃO
DISPENSA Nº DV10003/2023

Nos termos dos elementos constantes da respectiva Exposição de Motivos que instrui o processo e observado o parecer da Assessoria Jurídica, referente a Dispensa de Licitação nº DV10003/2023, que objetiva: CONTRATAÇÃO DE EMPRESA DE ENGENHARIA PARA ATUALIZAÇÃO E EXECUÇÃO DO PLANO DE RECUPERAÇÃO DE ÁREA DEGRADADA (PRAD) DO LIXÃO MUNICIPAL, E ACOMPANHAMENTO DA OPERAÇÃO DE ATERRO SANITÁRIO MUNICIPAL DE PEQUENO PORTE; RATIFICO o correspondente procedimento e ADJUDICO o seu objeto a: OLIVEIRA & MAYER CONSULTORIA E ENGENHARIA AMBIENTAL LTDA - R$ 51.900,00.

São João do Tigre - PB, 29 de Março de 2023
MARCIO ALEXANDRE LEITE
Prefeito.

PREFEITURA MUNICIPAL DE SÃO JOÃO DO TIGRE
EXTRATO DE CONTRATO

OBJETO: CONTRATAÇÃO DE EMPRESA DE ENGENHARIA PARA ATUALIZAÇÃO E EXECUÇÃO DO PLANO DE RECUPERAÇÃO DE ÁREA DEGRADADA (PRAD) DO LIXÃO MUNICIPAL, E ACOMPANHAMENTO DA OPERAÇÃO DE ATERRO SANITÁRIO MUNICIPAL DE PEQUENO PORTE. FUNDAMENTO LEGAL: Dispensa de Licitação nº DV10003/2023. DOTAÇÃO: Recursos Próprios do Município de São João do Tigre: 01.010 SECRETARIA DE ADMINISTRACAO – 04 122 2002 2004 MANUTENCAO DAS ATIVIDADES DE ADMINISTRACAO GERAL – 05.000 SECRETARIA DE INFRA–ESTRUTURA – 15 122 2035 2026 – MANUTENÇÃO DA SECRETARIA DE INFRA–ESTRUTURA – 3.3.90.39 – OUTROS SERVIÇOS DE TERCEIROS – PESSOA JURÍDICA.. VIGÊNCIA: até 29/03/2024. PARTES CONTRATANTES: Prefeitura Municipal de São João do Tigre e: CT Nº 10003/2023 - 29.03.23 - OLIVEIRA & MAYER CONSULTORIA E ENGENHARIA AMBIENTAL LTDA - R$ 51.900,00.

PREFEITURA MUNICIPAL DE SÃO SEBASTIÃO DE LAGOA DE ROÇA
AVISO DE LICITAÇÃO
PREGÃO PRESENCIAL Nº 00003/2023

Torna público que fará realizar através do Pregoeiro Oficial e Equipe de Apoio, sediada na Rua Jose Rodrigues Coura, 53 - Centro - São Sebastião de Lagoa de Roça - PB, às 09:00 horas do dia 14 de Abril de 2023, licitação modalidade Pregão Presencial, do tipo menor preço, visando formar Sistema de Registro de Preços objetivando contratações futuras, para: Contratação de empresa (s) multimarcas para fornecimento de forma parcelada de peças elétricas para veículos leves, médio, grande e sistema elétrico para manutenção da frota pertencente à Prefeitura Municipal de São Sebastião de Lagoa de Roça, conforme especificações constantes no edital e seus anexos. Recursos: previstos no orçamento vigente. Fund. legal: Lei Federal nº 10.520/02 e subsidiariamente a Lei Federal nº 8.666/93; Lei Complementar nº 123/06; Decreto Municipal nº 10/09; 23/17; e legislação pertinente, consideradas as alterações posteriores das referidas normas. Informações: no horário das 07:00 ás 12:00 horas dos dias úteis, no endereço supracitado. Telefone: (083) 3387–1066. E-mail: licitacao@lagoaderoca.pb.gov.br. Edital: www.lagoaderoca.pb.gov.br; www.tce.pb.gov.br.

São Sebastião de Lagoa de Roça - PB, 29 de Março de 2023
ARLAN RAMOS LUCAS
Pregoeiro Oficial

PREFEITURA MUNICIPAL DE SÃO SEBASTIÃO DE LAGOA DE ROÇA
AVISO DE LICITAÇÃO
PREGÃO PRESENCIAL Nº 00003/2023

Torna público que fará realizar através do Pregoeiro Oficial e Equipe de Apoio, sediada na Rua Jose Rodrigues Coura, 53 - Centro - São Sebastião de Lagoa de Roça - PB, às 09:00 horas do dia 14 de Abril de 2023, licitação modalidade Pregão Presencial, do tipo menor preço, visando formar Sistema de Registro de Preços objetivando contratações futuras, para: Contratação de empresa (s) multimarcas para fornecimento de forma parcelada de peças elétricas para veículos leves, médio, grande e sistema elétrico para manutenção da frota pertencente à Prefeitura Municipal de São Sebastião de Lagoa de Roça, conforme especificações constantes no edital e seus anexos. Recursos: previstos no orçamento vigente. Fund. legal: Lei Federal nº 10.520/02 e subsidiariamente a Lei Federal nº 8.666/93; Lei Complementar nº 123/06; Decreto Municipal nº 10/09; 23/17; e legislação pertinente, consideradas as alterações posteriores das referidas normas. Informações: no horário das 07:00 ás 12:00 horas dos dias úteis, no endereço supracitado. Telefone: (083) 3387–1066. E-mail: licitacao@lagoaderoca.pb.gov.br. Edital: www.lagoaderoca.pb.gov.br; www.tce.pb.gov.br.

São Sebastião de Lagoa de Roça - PB, 29 de Março de 2023
ARLAN RAMOS LUCAS
Pregoeiro Oficial

PREFEITURA MUNICIPAL DE SÃO SEBASTIÃO DE LAGOA DE ROÇA
AVISO DE LICITAÇÃO
PREGÃO PRESENCIAL Nº 00004/2023

Torna público que fará realizar através do Pregoeiro Oficial e Equipe de Apoio, sediada na Rua Jose Rodrigues Coura, 53 - Centro - São Sebastião de Lagoa de Roça - PB, às 09:00 horas do dia 18 de Abril de 2023, licitação modalidade Pregão Presencial, do tipo menor preço, visando formar Sistema de Registro de Preços objetivando contratações futuras, para: Contratação de empresa (s) multimarcas para fornecimento de forma parcelada de peças para veículos leves, médio e sistema elétrico para manutenção da frota pertencente à Prefeitura Municipal de São Sebastião de Lagoa de Roça, conforme especificações constantes no edital e seus anexos. Recursos: previstos no orçamento vigente. Fundamento legal: Lei Federal nº 10.520/02 e subsidiariamente a Lei Federal nº 8.666/93; Lei Complementar nº 123/06; Decreto Municipal nº 10/09; Decreto Municipal nº 00023/17; e legislação pertinente, consideradas as alterações posteriores das referidas normas. Informações: no horário das 07:00 as 12:00 horas dos dias úteis, no endereço supracitado. Telefone: (083) 3387–1066. E-mail: licitacao@lagoaderoca.pb.gov.br. Edital: www.lagoaderoca.pb.gov.br; www.tce.pb.gov.br.

São Sebastião de Lagoa de Roça - PB, 30 de Março de 2023
ARLAN RAMOS LUCAS
Pregoeiro Oficial

PREFEITURA MUNICIPAL DE SÃO SEBASTIÃO DE LAGOA DE ROÇA
AVISO DE LICITAÇÃO
PREGÃO PRESENCIAL Nº 00005/2023

Torna público que fará realizar através do Pregoeiro Oficial e Equipe de Apoio, sediada na Rua Jose Rodrigues Coura, 53 - Centro - São Sebastião de Lagoa de Roça - PB, às 11:00 horas do dia 18 de Abril de 2023, licitação modalidade Pregão Presencial, do tipo menor preço, visando formar Sistema de Registro de Preços objetivando contratações futuras, para: Contratação de Empresa (s) Multimarcas Especializada para Fornecimento de Peças para manutenção dos veículos de Grande Porte, (Caminhões, Ônibus, tratores). Pertencente à Prefeitura Municipal de São Sebastião de Lagoa de Roça, Conforme Especificações Constantes no Edital e seus anexos, conforme especificações constantes no edital e seus anexos. Recursos: previstos no orçamento vigente. Fundamento legal: Lei Federal nº 10.520/02 e subsidiariamente a Lei Federal nº 8.666/93; Lei Complementar nº 123/06; Decreto Municipal nº 10/09; Decreto Municipal nº 00023/17; e legislação pertinente, consideradas as alterações posteriores das referidas normas. Informações: no horário das 07:00 as 12:00 horas dos dias úteis, no endereço supracitado. Telefone: (083) 3387–1066. E-mail: licitacao@lagoaderoca.pb.gov.br. Edital: www.lagoaderoca.pb.gov.br; www.tce.pb.gov.br.

São Sebastião de Lagoa de Roça - PB, 30 de Março de 2023
ARLAN RAMOS LUCAS
Pregoeiro Oficial

PREFEITURA MUNICIPAL DE SERRA GRANDE
ERRATA-CORREÇÃO DA DATA DA SESSAO
PREGÃO PRESENCIAL Nº 028/2023

Objetivo: Contratação de terceiros para realização de consultas de especialidades medicas para atender as necessidades da Secretaria Municipal de Saúde de Serra Grande-PB, conforme especificações no edital.

Data da sessão: 15 de abril de 2023, às 08h00min, na sala da CPL, no prédio da sede do município. Onde ler-se dia 15 de abril, leia-se 14 de abril, no mesmo horário e local.

Serra Grande-PB, 31 de março de 2023.
José Andreson Filho
Pregoeiro (a)

PREFEITURA MUNICIPAL DE SERRA DA RAÍZ
AVISO DE RATIFICAÇÃO
ADESÃO A REGISTRO DE PREÇOS Nº AD00003/2023

Nos termos dos elementos constantes da respectiva Exposição de Motivos que instrui o processo e observado o parecer da Assessoria Jurídica, referente a Adesão a Registro de Preços nº AD00003/2023, que objetiva: Aquisição de Projetos Pedagógicos Educacionais para atender a modalidade de Educação Infantil; RATIFICO o correspondente procedimento em favor de: MAXX SOLUÇÕES EMPRESARIAIS LTDA - R$ 328.273,34.

Serra da Raiz - PB, 17 de Março de 2023.
LUIZ GONZAGA BEZERRA DUARTE
Prefeito

PREFEITURA MUNICIPAL DE SERRA DA RAÍZ
EXTRATO DE CONTRATO

Objeto: Aquisição de Projetos Pedagógicos Educacionais para atender a modalidade de Educação Infantil. Fundamento Legal: Adesão a Registro de Preços nº AD00003/2023 - Ata de Registro de Preços nº 01/2022, decorrente do processo licitatório modalidade Pregão Eletrônico nº 04/2022, realizado pela Prefeitura Municipal de São Vicente Férrer. Dotação: Recursos Próprios do Município de Serra da Raiz: (Recursos: FPM / MDE / Recursos do FNDE) Dotação Orçamentária: 02050.12.361.0013.2024 – 4.4.90.52.00.00 02050.12.361.0013.2027 – 4.4.90.52.00.00 02050.12.361.0013.2030 – 4.4.90.52.00.00 02050.12.365.1850.1012 – 4.4.90.52.00.00 02050.12.365.1850.2031 – 4.4.90.52.00.00. Vigência: até o final do exercício financeiro de 2023. Partes Contratantes: Prefeitura Municipal de Serra da Raíz e: CT Nº 00028/2023 - 20.03.23 - MAXX SOLUÇÕES EMPRESARIAIS LTDA - R$ 328.273,34.

PREFEITURA MUNICIPAL DE SERTÃOZINHO
AVISO DE SUSPENSÃO
TOMADA DE PREÇOS Nº 00001/2023

Torna-se público que,

foram identificados os envelopes contendo as propostas e os documentos de habilitação dos licitantes devidamente qualificados, abrindo-se os envelopes Documentação os quais tiveram seus conteúdos rubricados pelos presentes. Conferidos os elementos apresentados, passou a informar:

Sessão pública suspensa. O resultado da Fase Habilitação será publicado posteriormente.

O Presidente informou aos presentes que uma nova reunião para continuidade dos trabalhos será marcada mediante publicação na imprensa oficial.

Os envelopes contendo a Proposta de Preços dos licitantes qualificados nesta reunião permanecem lacrados em poder da Comissão.

Telefone: no site

Email: no site

SERTÃOZINHO- PB, 31 / 03 / 2023.
JOSE LUIZ SOBRINHO
PRESIDENTE

PREFEITURA MUNICIPAL DE SOUSA
PREGÃO ELETRÔNICO Nº 053/2023

A Pregoeira torna público, para conhecimento dos interessados, que será realizado o procedimento licitatório na modalidade Pregão Eletrônico do tipo menor preço por item. Objeto: Contratação de empresa especializada para prestação de serviços de serigrafia e confecções para atender as necessidades do município de Sousa-PB. Abertura das propostas dia 14 de abril de 2023, às 09:00 horas (horário de Brasília), através do site www.portaldecompraspublicas.com.br. Os interessados poderão obter o texto integral do edital através dos endereços eletrônicos www.tce.pb.gov.br e www.sousa.pb.gov.br (1.Transparência, 2.Sousa Transparente, 3.Licitações, Editais e Documentos de Licitação, 4.Pregão).

Sousa, 31 de março de 2023.
ALYNE SANTOS DE PAULA
Pregoeira

PREFEITURA MUNICIPAL DE SUMÉ
AVISO DE LICITAÇÃO
TOMADA DE PREÇOS Nº 00002/2023

Torna público que fará realizar através da Comissão Permanente de Licitação, sediada na Avenida Primeiro de Abril, 390 - Centro - Sumé - PB, às 08:30 horas do dia 19 de Abril de 2023, licitação modalidade Tomada de Preços, do tipo menor preço, para: CONTRATAÇÃO DE EMPRESA PARA AMPLIAÇÃO DA UMEIF ZÉLIA BRAZ. Recursos: previstos no orçamento vigente. Fundamento legal: Lei Federal nº 8.666/93; Lei Complementar nº 123/06; e legislação pertinente, consideradas as alterações posteriores das referidas normas. Informações: no horário das 08:00 as 12:00 horas dos dias úteis, no endereço supracitado. Telefone: (083) 3353–2274. E-mail: cplsume@gmail.com. Edital: www.sume.pb.gov.br.

Sumé - PB, 31 de Março de 2023
DIMITRIUS LAURENT FERREIRA DA SILVA
Presidente da Comissão

PREFEITURA MUNICIPAL DE SUMÉ
AVISO DE LICITAÇÃO
PREGÃO PRESENCIAL Nº 00012/2023

Torna público que fará realizar através do Pregoeiro Oficial e Equipe de Apoio, sediada na Avenida Primeiro de Abril, 390 - Centro - Sumé - PB, às 12:30 horas do dia 14 de Abril de 2023, licitação modalidade Pregão Presencial, do tipo menor preço, para: CONTRATAÇÃO DE EMPRESA PARA EXECUÇÃO SERVIÇOS CONTINUADOS DE ENGENHARIA SANITÁRIA NA ÁREA DE LIMPEZA PÚBLICA, COMPREENDENDO OS SERVIÇOS GERAIS DE LIMPEZA E CONSERVAÇÃO DE VIAS E LOGRADOUROS PÚBLICOS NO MUNIC

INTIMAÇÃO AO DEVEDOR FIDUCIANTE

O Bel. WALTER ULYSSES DE CARVALHO, Oficial do Serviço Notarial e Registral do 1º Ofício da Zona Sul da Comarca de João Pessoa-PB, Cartório Carlos Ulysses, segundo as atribuições conferidas pelo Art. 26, § 4°, da Lei 9.514/97, a vista do requerido pelo Credor, referente ao contrato nº. 844440558169, garantido por Alienação Fiduciária, firmado em 20/02/14, registrado na matrícula nº. 87.260, deste cartório, referente ao imóvel: AVENIDA JOSINALDO NASCIMENTO, 76, , GRAMAME, venho pelo presente instrumento INTIMAR o (a) Sr (a). JOELMA CARNEIRO DE MORAIS, portador do CPF nº 008.618.284-61, para fins de cumprimento das obrigações contratuais relativas ao(s) encargo(s) devido(s) que se encontram vencidos até a data da solicitação deste, com valor total de R$ 36.742,93, posicionado em 07/03/23. Informo ainda que fica sujeita a atualização monetária, juros de mora e das despesas de cobrança até a data do efetivo pagamento, somando-se, também, o(s) encargo(s) que vencer(em) no prazo desta intimação. Assim procedo a INTIMAÇÃO de V. Sª, para que se dirija a este Cartório de Registro de Imóveis, situado na Av. Epitácio Pessoa, n.º 105, bairro Centro, João Pessoa/PB, onde deverá efetuar a purga do débito acima discriminado, no prazo improrrogável de 15 dias, contados a partir desta data. Nesta oportunidade, fica V. Sª cientificado que o não cumprimento da referida obrigação no prazo ora estipulado, garante o direito de consolidação de propriedade do imóvel em favor do credor fiduciário – CAIXA ECONÔMICA FEDERAL – CEF – nos termos do Art. 26, § 7°, da Lei 9.514/97. Eu JOÃO GUSTAVO FREITAS, digitei, João Pessoa-PB, 31 de março de 2023.

MATEUS MENDES DIAS - ESCREVENTE
Cartório Carlos Ulysses
Serviço Notarial e Registral

INTIMAÇÃO AO DEVEDOR FIDUCIANTE

O Bel. WALTER ULYSSES DE CARVALHO, Oficial do Serviço Notarial e Registral do 1º Ofício da Zona Sul da Comarca de João Pessoa-PB, Cartório Carlos Ulysses, segundo as atribuições conferidas pelo Art. 26, § 4°, da Lei 9.514/97, a vista do requerido pelo Credor, referente ao contrato nº. 844440596500, garantido por Alienação Fiduciária, firmado em 23/04/14, registrado na matrícula nº. 146.804, deste cartório, referente ao imóvel: RUA ETELVINA ALVES DE OLIVEIRA, 487, APT 102, JOSÉ AMÉRICO DE ALMEIDA, venho pelo presente instrumento INTIMAR o (a) Sr (a). LUCICLEIDE DE JESUS DA SILVA, portador do CPF nº 087.709.424-12, para fins de cumprimento das obrigações contratuais relativas ao(s) encargo(s) devido(s) que se encontram vencidos até a data da solicitação deste, com valor total de R$ 32.184,87, posicionado em 07/03/23. Informo ainda que fica sujeita a atualização monetária, juros de mora e das despesas de cobrança até a data do efetivo pagamento, somando-se, também, o(s) encargo(s) que vencer(em) no prazo desta intimação. Assim procedo a INTIMAÇÃO de V. Sª, para que se dirija a este Cartório de Registro de Imóveis, situado na Av. Epitácio Pessoa, n.º 105, bairro Centro, João Pessoa/PB, onde deverá efetuar a purga do débito acima discriminado, no prazo improrrogável de 15 dias, contados a partir desta data. Nesta oportunidade, fica V. Sª cientificado que o não cumprimento da referida obrigação no prazo ora estipulado, garante o direito de consolidação de propriedade do imóvel em favor do credor fiduciário – CAIXA ECONÔMICA FEDERAL – CEF – nos termos do Art. 26, § 7°, da Lei 9.514/97. Eu JOÃO GUSTAVO FREITAS, digitei, João Pessoa-PB, 31 de março de 2023.

MATEUS MENDES DIAS - ESCREVENTE
Cartório Carlos Ulysses
Serviço Notarial e Registral

INTIMAÇÃO AO DEVEDOR FIDUCIANTE

O Bel. WALTER ULYSSES DE CARVALHO, Oficial do Serviço Notarial e Registral do 1º Ofício da Zona Sul da Comarca de João Pessoa-PB, Cartório Carlos Ulysses, segundo as atribuições conferidas pelo Art. 26, § 4°, da Lei 9.514/97, a vista do requerido pelo Credor, referente ao contrato nº. 844440604904, garantido por Alienação Fiduciária, firmado em 16/05/14, registrado na matrícula nº. 145.793, deste cartório, referente ao imóvel: RUA LUIZ BASTOS DA COSTA, 100, APT 203, GRAMAME, venho pelo presente instrumento INTIMAR o (a) Sr (a). JOAO PAULO NOBREGA DE BARROS, portador do CPF nº 010.942.264-32, para fins de cumprimento das obrigações contratuais relativas ao(s) encargo(s) devido(s) que se encontram vencidos até a data da solicitação deste, com valor total de R$ 10.823,15, posicionado em 07/03/23. Informo ainda que fica sujeita a atualização monetária, juros de mora e das despesas de cobrança até a data do efetivo pagamento, somando-se, também, o(s) encargo(s) que vencer(em) no prazo desta intimação. Assim procedo a INTIMAÇÃO de V. Sª, para que se dirija a este Cartório de Registro de Imóveis, situado na Av. Epitácio Pessoa, n.º 105, bairro Centro, João Pessoa/PB, onde deverá efetuar a purga do débito acima discriminado, no prazo improrrogável de 15 dias, contados a partir desta data. Nesta oportunidade, fica V. Sª cientificado que o não cumprimento da referida obrigação no prazo ora estipulado, garante o direito de consolidação de propriedade do imóvel em favor do credor fiduciário – CAIXA ECONÔMICA FEDERAL – CEF – nos termos do Art. 26, § 7°, da Lei 9.514/97. Eu JOÃO GUSTAVO FREITAS, digitei, João Pessoa-PB, 31 de março de 2023.

MATEUS MENDES DIAS - ESCREVENTE
Cartório Carlos Ulysses
Serviço Notarial e Registral

INTIMAÇÃO AO DEVEDOR FIDUCIANTE

O Bel. WALTER ULYSSES DE CARVALHO, Oficial do Serviço Notarial e Registral do 1º Ofício da Zona Sul da Comarca de João Pessoa-PB, Cartório Carlos Ulysses, segundo as atribuições conferidas pelo Art. 26, § 4°, da Lei 9.514/97, a vista do requerido pelo Credor, referente ao contrato nº. 844440658129, garantido por Alienação Fiduciária, firmado em 24/11/14, registrado na matrícula nº. 118.937, deste cartório, referente ao imóvel: RUA ANTONIO MARINHO CORREIA, 164, APT 402, CIDADE UNIVERSITÁRIA, venho pelo presente instrumento INTIMAR o (a) Sr (a). ROBERTA FELIX DOS SANTOS, portador do CPF nº 091.753.994-07, para fins de cumprimento das obrigações contratuais relativas ao(s) encargo(s) devido(s) que se encontram vencidos até a data da solicitação deste, com valor total de R$ 23.860,71, posicionado em 07/03/23. Informo ainda que fica sujeita a atualização monetária, juros de mora e das despesas de cobrança até a data do efetivo pagamento, somando-se, também, o(s) encargo(s) que vencer(em) no prazo desta intimação. Assim procedo a INTIMAÇÃO de V. Sª, para que se dirija a este Cartório de Registro de Imóveis, situado na Av. Epitácio Pessoa, n.º 105, bairro Centro, João Pessoa/PB, onde deverá efetuar a purga do débito acima discriminado, no prazo improrrogável de 15 dias, contados a partir desta data. Nesta oportunidade, fica V. Sª cientificado que o não cumprimento da referida obrigação no prazo ora estipulado, garante o direito de consolidação de propriedade do imóvel em favor do credor fiduciário – CAIXA ECONÔMICA FEDERAL – CEF – nos termos do Art. 26, § 7°, da Lei 9.514/97. Eu JOÃO GUSTAVO FREITAS, digitei, João Pessoa-PB, 31 de março de 2023.

MATEUS MENDES DIAS - ESCREVENTE
Cartório Carlos Ulysses
Serviço Notarial e Registral

INTIMAÇÃO AO DEVEDOR FIDUCIANTE

O Bel. WALTER ULYSSES DE CARVALHO, Oficial do Serviço Notarial e Registral do 1º Ofício da Zona Sul da Comarca de João Pessoa-PB, Cartório Carlos Ulysses, segundo as atribuições conferidas pelo Art. 26, § 4°, da Lei 9.514/97, a vista do requerido pelo Credor, referente ao contrato nº. 844441276415, garantido por Alienação Fiduciária, firmado em 15/07/16, registrado na matrícula nº. 119.786, deste cartório, referente ao imóvel: RUA JOAO MARIA DE ARAUJO, 180, APT 205, BLOCO C, GRAMAME, venho pelo presente instrumento INTIMAR o (a) Sr (a). MARIA DE JESUS SANTOS GOMES, portador do CPF nº 094.910.804-90, para fins de cumprimento das obrigações contratuais relativas ao(s) encargo(s) devido(s) que se encontram vencidos até a data da solicitação deste, com valor total de R$ 90.551,83, posicionado em 07/03/23. Informo ainda que fica sujeita a atualização monetária, juros de mora e das despesas de cobrança até a data do efetivo pagamento, somando-se, também, o(s) encargo(s) que vencer(em) no prazo desta intimação. Assim procedo a INTIMAÇÃO de V. Sª, para que se dirija a este Cartório de Registro de Imóveis, situado na Av. Epitácio Pessoa, n.º 105, bairro Centro, João Pessoa/PB, onde deverá efetuar a purga do débito acima discriminado, no prazo improrrogável de 15 dias, contados a partir desta data. Nesta oportunidade, fica V. Sª cientificado que o não cumprimento da referida obrigação no prazo ora estipulado, garante o direito de consolidação de propriedade do imóvel em favor do credor fiduciário – CAIXA ECONÔMICA FEDERAL – CEF – nos termos do Art. 26, § 7°, da Lei 9.514/97. Eu JOÃO GUSTAVO FREITAS, digitei, João Pessoa-PB, 31 de março de 2023.

MATEUS MENDES DIAS - ESCREVENTE
Cartório Carlos Ulysses
Serviço Notarial e Registral

INTIMAÇÃO AO DEVEDOR FIDUCIANTE

O Bel. WALTER ULYSSES DE CARVALHO, Oficial do Serviço Notarial e Registral do 1º Ofício da Zona Sul da Comarca de João Pessoa-PB, Cartório Carlos Ulysses, segundo as atribuições conferidas pelo Art. 26, § 4°, da Lei 9.514/97, a vista do requerido pelo Credor, referente ao contrato nº. 844441276415, garantido por Alienação Fiduciária, firmado em 15/07/16, registrado na matrícula nº. 119.786, deste cartório, referente ao imóvel: RUA JOAO MARIA DE ARAUJO, 180, APT 205, BLOCO C, GRAMAME, venho pelo presente instrumento INTIMAR o (a) Sr (a). DIEGO BARBOSA GOMES, portador do CPF nº 085.643.664-01, para fins de cumprimento das obrigações contratuais relativas ao(s) encargo(s) devido(s) que se encontram vencidos até a data da solicitação deste, com valor total de R$ 90.551,83, posicionado em 07/03/23. Informo ainda que fica sujeita a atualização monetária, juros de mora e das despesas de cobrança até a data do efetivo pagamento, somando-se, também, o(s) encargo(s) que vencer(em) no prazo desta intimação. Assim procedo a INTIMAÇÃO de V. Sª, para que se dirija a este Cartório de Registro de Imóveis, situado na Av. Epitácio Pessoa, n.º 105, bairro Centro, João Pessoa/PB, onde deverá efetuar a purga do débito acima discriminado, no prazo improrrogável de 15 dias, contados a partir desta data. Nesta oportunidade, fica V. Sª cientificado que o não cumprimento da referida obrigação no prazo ora estipulado, garante o direito de consolidação de propriedade do imóvel em favor do credor fiduciário – CAIXA ECONÔMICA FEDERAL – CEF – nos termos do Art. 26, § 7°, da Lei 9.514/97. Eu JOÃO GUSTAVO FREITAS, digitei, João Pessoa-PB, 31 de março de 2023.

MATEUS MENDES DIAS - ESCREVENTE
Cartório Carlos Ulysses
Serviço Notarial e Registral

INTIMAÇÃO AO DEVEDOR FIDUCIANTE

O Bel. WALTER ULYSSES DE CARVALHO, Oficial do Serviço Notarial e Registral do 1º Ofício da Zona Sul da Comarca de João Pessoa-PB, Cartório Carlos Ulysses, segundo as atribuições conferidas pelo Art. 26, § 4°, da Lei 9.514/97, a vista do requerido pelo Credor, referente ao contrato nº. 844441278716, garantido por Alienação Fiduciária, firmado em 12/07/16, registrado na matrícula nº. 169.167, deste cartório, referente ao imóvel: RUA ALCIDES RIBEIRO DA SILVA, 264, APT 101, GRAMAME, venho pelo presente instrumento INTIMAR o (a) Sr (a). MANOEL MECIAS DOS SANTOS INOCENCIO, portador do CPF nº 022.472.764-82, para fins de cumprimento das obrigações contratuais relativas ao(s) encargo(s) devido(s) que se encontram vencidos até a data da solicitação deste, com valor total de R$ 44.451,46, posicionado em 07/03/23. Informo ainda que fica sujeita a atualização monetária, juros de mora e das despesas de cobrança até a data do efetivo pagamento, somando-se, também, o(s) encargo(s) que vencer(em) no prazo desta intimação. Assim procedo a INTIMAÇÃO de V. Sª, para que se dirija a este Cartório de Registro de Imóveis, situado na Av. Epitácio Pessoa, n.º 105, bairro Centro, João Pessoa/PB, onde deverá efetuar a purga do débito acima discriminado, no prazo improrrogável de 15 dias, contados a partir desta data. Nesta oportunidade, fica V. Sª cientificado que o não cumprimento da referida obrigação no prazo ora estipulado, garante o direito de consolidação de propriedade do imóvel em favor do credor fiduciário – CAIXA ECONÔMICA FEDERAL – CEF – nos termos do Art. 26, § 7°, da Lei 9.514/97. Eu JOÃO GUSTAVO FREITAS, digitei, João Pessoa-PB, 31 de março de 2023.

MATEUS MENDES DIAS - ESCREVENTE
Cartório Carlos Ulysses
Serviço Notarial e Registral

INTIMAÇÃO AO DEVEDOR FIDUCIANTE

O Bel. WALTER ULYSSES DE CARVALHO, Oficial do Serviço Notarial e Registral do 1º Ofício da Zona Sul da Comarca de João Pessoa-PB, Cartório Carlos Ulysses, segundo as atribuições conferidas pelo Art. 26, § 4°, da Lei 9.514/97, a vista do requerido pelo Credor, referente ao contrato nº. 844441278716, garantido por Alienação Fiduciária, firmado em 12/07/16, registrado na matrícula nº. 169.167, deste cartório, referente ao imóvel: RUA ALCIDES RIBEIRO DA SILVA, 264, APT 101, GRAMAME, venho pelo presente instrumento INTIMAR o (a) Sr (a). MARIZETE NUNES TARGINO INOCENCIO, portador do CPF nº 930.871.874-53, para fins de cumprimento das obrigações contratuais relativas ao(s) encargo(s) devido(s) que se encontram vencidos até a data da solicitação deste, com valor total de R$ 44.451,46, posicionado em 07/03/23. Informo ainda que fica sujeita a atualização monetária, juros de mora e das despesas de cobrança até a data do efetivo pagamento, somando-se, também, o(s) encargo(s) que vencer(em) no prazo desta intimação. Assim procedo a INTIMAÇÃO de V. Sª, para que se dirija a este Cartório de Registro de Imóveis, situado na Av. Epitácio Pessoa, n.º 105, bairro Centro, João Pessoa/PB, onde deverá efetuar a purga do débito acima discriminado, no prazo improrrogável de 15 dias, contados a partir desta data. Nesta oportunidade, fica V. Sª cientificado que o não cumprimento da referida obrigação no prazo ora estipulado, garante o direito de consolidação de propriedade do imóvel em favor do credor fiduciário – CAIXA ECONÔMICA FEDERAL – CEF – nos termos do Art. 26, § 7°, da Lei 9.514/97. Eu JOÃO GUSTAVO FREITAS, digitei, João Pessoa-PB, 31 de março de 2023.

MATEUS MENDES DIAS - ESCREVENTE
Cartório Carlos Ulysses
Serviço Notarial e Registral

INTIMAÇÃO AO DEVEDOR FIDUCIANTE

O Bel. WALTER ULYSSES DE CARVALHO, Oficial do Serviço Notarial e Registral do 1º Ofício da Zona Sul da Comarca de João Pessoa-PB, Cartório Carlos Ulysses, segundo as atribuições conferidas pelo Art. 26, § 4°, da Lei 9.514/97, a vista do requerido pelo Credor, referente ao contrato nº. 844441291594, garantido por Alienação Fiduciária, firmado em 28/09/16, registrado na matrícula nº. 168.110, deste cartório, referente ao imóvel: RUA UNIVERSITARIO RICARDO AUGUSTO BARBOSA, 26, CASA 28, GRAMAME, venho pelo presente instrumento INTIMAR o (a) Sr (a). DENYSSON PITIA REGIS DE OLIVEIRA, portador do CPF nº 056.821.23476, para fins de cumprimento das obrigações contratuais relativas ao(s) encargo(s) devido(s) que se encontram vencidos até a data da solicitação deste, com valor total de R$ 12.743,40, posicionado em 07/03/23. Informo ainda que fica sujeita a atualização monetária, juros de mora e das despesas de cobrança até a data do efetivo pagamento, somando-se, também, o(s) encargo(s) que vencer(em) no prazo desta intimação. Assim procedo a INTIMAÇÃO de V. Sª, para que se dirija a este Cartório de Registro de Imóveis, situado na Av. Epitácio Pessoa, n.º 105, bairro Centro, João Pessoa/PB, onde deverá efetuar a purga do débito acima discriminado, no prazo improrrogável de 15 dias, contados a partir desta data. Nesta oportunidade, fica V. Sª cientificado que o não cumprimento da referida obrigação no prazo ora estipulado, garante o direito de consolidação de propriedade do imóvel em favor do credor fiduciário – CAIXA ECONÔMICA FEDERAL – CEF – nos termos do Art. 26, § 7°, da Lei 9.514/97. Eu JOÃO GUSTAVO FREITAS, digitei, João Pessoa-PB, 31 de março de 2023.

MATEUS MENDES DIAS - ESCREVENTE
Cartório Carlos Ulysses
Serviço Notarial e Registral

INTIMAÇÃO AO DEVEDOR FIDUCIANTE

O Bel. WALTER ULYSSES DE CARVALHO, Oficial do Serviço Notarial e Registral do 1º Ofício da Zona Sul da Comarca de João Pessoa-PB, Cartório Carlos Ulysses, segundo as atribuições conferidas pelo Art. 26, § 4°, da Lei 9.514/97, a vista do requerido pelo Credor, referente ao contrato nº. 844442085464, garantido por Alienação Fiduciária, firmado em 10/05/19, registrado na matrícula nº. 193.028, deste cartório, referente ao imóvel: RUA JOAO GONCALVES RIBEIRO, 120, APT 405, BLOCO C, PARATIBE, venho pelo presente instrumento INTIMAR o (a) Sr (a). FABIO LUCAS DA SILVA, portador do CPF nº 058.755.224-70, para fins de cumprimento das obrigações contratuais relativas ao(s) encargo(s) devido(s) que se encontram vencidos até a data da solicitação deste, com valor total de R$ 20.353,65, posicionado em 07/03/23. Informo ainda que fica sujeita a atualização monetária, juros de mora e das despesas de cobrança até a data do efetivo pagamento, somando-se, também, o(s) encargo(s) que vencer(em) no prazo desta intimação. Assim procedo a INTIMAÇÃO de V. Sª, para que se dirija a este Cartório de Registro de Imóveis, situado na Av. Epitácio Pessoa, n.º 105, bairro Centro, João Pessoa/PB, onde deverá efetuar a purga do débito acima discriminado, no prazo improrrogável de 15 dias, contados a partir desta data. Nesta oportunidade, fica V. Sª cientificado que o não cumprimento da referida obrigação no prazo ora estipulado, garante o direito de consolidação de propriedade do imóvel em favor do credor fiduciário – CAIXA ECONÔMICA FEDERAL – CEF – nos termos do Art. 26, § 7°, da Lei 9.514/97. Eu JOÃO GUSTAVO FREITAS, digitei, João Pessoa-PB, 31 de março de 2023.

MATEUS MENDES DIAS - ESCREVENTE
Cartório Carlos Ulysses
Serviço Notarial e Registral

INTIMAÇÃO AO DEVEDOR FIDUCIANTE

O Bel. WALTER ULYSSES DE CARVALHO, Oficial do Serviço Notarial e Registral do 1º Ofício da Zona Sul da Comarca de João Pessoa-PB, Cartório Carlos Ulysses, segundo as atribuições conferidas pelo Art. 26, § 4°, da Lei 9.514/97, a vista do requerido pelo Credor, referente ao contrato nº. 844442085464, garantido por Alienação Fiduciária, firmado em 10/05/19, registrado na matrícula nº. 193.028, deste cartório, referente ao imóvel: RUA JOAO GONCALVES RIBEIRO, 120, APT 405, BLOCO C, PARATIBE, venho pelo presente instrumento INTIMAR o (a) Sr (a). SANDRA LOURENCO LUCAS DA SILVA, portador do CPF nº 094.384.484-38, para fins de cumprimento das obrigações contratuais relativas ao(s) encargo(s) devido(s) que se encontram vencidos até a data da solicitação deste, com valor total de R$ 20.353,65, posicionado em 07/03/23. Informo ainda que fica sujeita a atualização monetária, juros de mora e das despesas de cobrança até a data do efetivo pagamento, somando-se, também, o(s) encargo(s) que vencer(em) no prazo desta intimação. Assim procedo a INTIMAÇÃO de V. Sª, para que se dirija a este Cartório de Registro de Imóveis, situado na Av. Epitácio Pessoa, n.º 105, bairro Centro, João Pessoa/PB, onde deverá efetuar a purga do débito acima discriminado, no prazo improrrogável de 15 dias, contados a partir desta data. Nesta oportunidade, fica V. Sª cientificado que o não cumprimento da referida obrigação no prazo ora estipulado, garante o direito de consolidação de propriedade do imóvel em favor do credor fiduciário – CAIXA ECONÔMICA FEDERAL – CEF – nos termos do Art. 26, § 7°, da Lei 9.514/97. Eu JOÃO GUSTAVO FREITAS, digitei, João Pessoa-PB, 31 de março de 2023.

MATEUS MENDES DIAS - ESCREVENTE
Cartório Carlos Ulysses
Serviço Notarial e Registral

INTIMAÇÃO AO DEVEDOR FIDUCIANTE

O Bel. WALTER ULYSSES DE CARVALHO, Oficial do Serviço Notarial e Registral do 1º Ofício da Zona Sul da Comarca de João Pessoa-PB, Cartório Carlos Ulysses, segundo as atribuições conferidas pelo Art. 26, § 4°, da Lei 9.514/97, a vista do requerido pelo Credor, referente ao contrato nº. 844442126655, garantido por Alienação Fiduciária, firmado em 17/07/19, registrado na matrícula nº. 192.910, deste cartório, referente ao imóvel: RUA VIGILANTE GIVANILDO GOMES, 163, APT 401, MUÇUMAGRO, venho pelo presente instrumento INTIMAR o (a) Sr (a). VANESSA HENRIQUE DO NASCIMENTO, portador do CPF nº 116.159.534-18, para fins de cumprimento das obrigações contratuais relativas ao(s) encargo(s) devido(s) que se encontram vencidos até a data da solicitação deste, com valor total de R$ 19.588,87, posicionado em 07/03/23. Informo ainda que fica sujeita a atualização monetária, juros de mora e das despesas de cobrança até a data do efetivo pagamento, somando-se, também, o(s) encargo(s) que vencer(em) no prazo desta intimação. Assim procedo a INTIMAÇÃO de V. Sª, para que se dirija a este Cartório de Registro de Imóveis, situado na Av. Epitácio Pessoa, n.º 105, bairro Centro, João Pessoa/PB, onde deverá efetuar a purga do débito acima discriminado, no prazo improrrogável de 15 dias, contados a partir desta data. Nesta oportunidade, fica V. Sª cientificado que o não cumprimento da referida obrigação no prazo ora estipulado, garante o direito de consolidação de propriedade do imóvel em favor do credor fiduciário – CAIXA ECONÔMICA FEDERAL – CEF – nos termos do Art. 26, § 7°, da Lei 9.514/97. Eu JOÃO GUSTAVO FREITAS, digitei, João Pessoa-PB, 31 de março de 2023.

MATEUS MENDES DIAS - ESCREVENTE
Cartório Carlos Ulysses
Serviço Notarial e Registral

INTIMAÇÃO AO DEVEDOR FIDUCIANTE

O Bel. WALTER ULYSSES DE CARVALHO, Oficial do Serviço Notarial e Registral do 1º Ofício da Zona Sul da Comarca de João Pessoa-PB, Cartório Carlos Ulysses, segundo as atribuições conferidas pelo Art. 26, § 4°, da Lei 9.514/97, a vista do requerido pelo Credor, referente ao contrato nº. 844442177308, garantido por Alienação Fiduciária, firmado em 04/10/19, registrado na matrícula nº. 194.312, deste cartório, referente ao imóvel: RUA JOAO CAVALCANTI COSTA, 180, APT 201, BLOCO B, CRISTO REDENTOR, venho pelo presente instrumento INTIMAR o (a) Sr (a). ALEXANDRE BARBOSA DA SILVA, portador do CPF nº 019.005.614-25, para fins de cumprimento das obrigações contratuais relativas ao(s) encargo(s) devido(s) que se encontram vencidos até a data da solicitação deste, com valor total de R$ 29.838,00, posicionado em 07/03/23. Informo ainda que fica sujeita a atualização monetária, juros de mora e das despesas de cobrança até a data do efetivo pagamento, somando-se, também, o(s) encargo(s) que vencer(em) no prazo desta intimação. Assim procedo a INTIMAÇÃO de V. Sª, para que se dirija a este Cartório de Registro de Imóveis, situado na Av. Epitácio Pessoa, n.º 105, bairro Centro, João Pessoa/PB, onde deverá efetuar a purga do débito acima discriminado, no prazo improrrogável de 15 dias, contados a partir desta data. Nesta oportunidade, fica V. Sª cientificado que o não cumprimento da referida obrigação no prazo ora estipulado, garante o direito de consolidação de propriedade do imóvel em favor do credor fiduciário – CAIXA ECONÔMICA FEDERAL – CEF – nos termos do Art. 26, § 7°, da Lei 9.514/97. Eu JOÃO GUSTAVO FREITAS, digitei, João Pessoa-PB, 31 de março de 2023.

MATEUS MENDES DIAS - ESCREVENTE
Cartório Carlos Ulysses
Serviço Notarial e Registral

INTIMAÇÃO AO DEVEDOR FIDUCIANTE

O Bel. WALTER ULYSSES DE CARVALHO, Oficial do Serviço Notarial e Registral do 1º Ofício da Zona Sul da Comarca de João Pessoa-PB, Cartório Carlos Ulysses, segundo as atribuições conferidas pelo Art. 26, § 4°, da Lei 9.514/97, a vista do requerido pelo Credor, referente ao contrato nº. 844442220197, garantido por Alienação Fiduciária, firmado em 26/11/19, registrado na matrícula nº. 197.241, deste cartório, referente ao imóvel: RUA EUCLIDES NUNES MACHADO, 123, APT 404, MUÇUMAGRO, venho pelo presente instrumento INTIMAR o (a) Sr (a). DIEGO TEIXEIRA MARTILIANO, portador do CPF nº 087.269.334-11, para fins de cumprimento das obrigações contratuais relativas ao(s) encargo(s) devido(s) que se encontram vencidos até a data da solicitação deste, com valor total de R$ 21.854,56, posicionado em 07/03/23. Informo ainda que fica sujeita a atualização monetária, juros de mora e das despesas de cobrança até a data do efetivo pagamento, somando-se, também, o(s) encargo(s) que vencer(em) no prazo desta intimação. Assim procedo a INTIMAÇÃO de V. Sª, para que se dirija a este Cartório de Registro de Imóveis, situado na Av. Epitácio Pessoa, n.º 105, bairro Centro, João Pessoa/PB, onde deverá efetuar a purga do débito acima discriminado, no prazo improrrogável de 15 dias, contados a partir desta data. Nesta oportunidade, fica V. Sª cientificado que o não cumprimento da referida obrigação no prazo ora estipulado, garante o direito de consolidação de propriedade do imóvel em favor do credor fiduciário – CAIXA ECONÔMICA FEDERAL – CEF – nos termos do Art. 26, § 7°, da Lei 9.514/97. Eu JOÃO GUSTAVO FREITAS, digitei, João Pessoa-PB, 31 de março de 2023.

MATEUS MENDES DIAS - ESCREVENTE
Cartório Carlos Ulysses
Serviço Notarial e Registral

INTIMAÇÃO AO DEVEDOR FIDUCIANTE

O Bel. WALTER ULYSSES DE CARVALHO, Oficial do Serviço Notarial e Registral do 1º Ofício da Zona Sul da Comarca de João Pessoa-PB, Cartório Carlos Ulysses, segundo as atribuições conferidas pelo Art. 26, § 4°, da Lei 9.514/97, a vista do requerido pelo Credor, referente ao contrato nº. 844442314941, garantido por Alienação Fiduciária, firmado em 27/05/20, registrado na matrícula nº. 200.336, deste cartório, referente ao imóvel: RUA MANOEL FELISBERTO DA SILVA, 381, APT 302, BLOCO B, GRAMAME, venho pelo presente instrumento INTIMAR o (a) Sr (a). JOSE VIANA DA SILVA FILHO, portador do CPF nº 991.741.384-72, para fins de cumprimento das obrigações contratuais relativas ao(s) encargo(s) devido(s) que se encontram vencidos até a data da solicitação deste, com valor total de R$ 6.918,28, posicionado em 07/03/23. Informo ainda que fica sujeita a atualização monetária, juros de mora e das despesas de cobrança até a data do efetivo pagamento, somando-se, também, o(s) encargo(s) que vencer(em) no prazo desta intimação. Assim procedo a INTIMAÇÃO de V. Sª, para que se dirija a este Cartório de Registro de Imóveis, situado na Av. Epitácio Pessoa, n.º 105, bairro Centro, João Pessoa/PB, onde deverá efetuar a purga do débito acima discriminado, no prazo improrrogável de 15 dias, contados a partir desta data. Nesta oportunidade, fica V. Sª cientificado que o não cumprimento da referida obrigação no prazo ora estipulado, garante o direito de consolidação de propriedade do imóvel em favor do credor fiduciário – CAIXA ECONÔMICA FEDERAL – CEF – nos termos do Art. 26, § 7°, da Lei 9.514/97. Eu JOÃO GUSTAVO FREITAS, digitei, João Pessoa-PB, 31 de março de 2023.

MATEUS MENDES DIAS - ESCREVENTE
Cartório Carlos Ulysses
Serviço Notarial e Registral

INTIMAÇÃO AO DEVEDOR FIDUCIANTE

O Bel. WALTER ULYSSES DE CARVALHO, Oficial do Serviço Notarial e Registral do 1º Ofício da Zona Sul da Comarca de João Pessoa-PB, Cartório Carlos Ulysses, segundo as atribuições conferidas pelo Art. 26, § 4°, da Lei 9.514/97, a vista do requerido pelo Credor, referente ao contrato nº. 155552034274, garantido por Alienação Fiduciária, firmado em 22/02/12, registrado na matrícula nº. 48.496, deste cartório, referente ao imóvel: RUA ALFREDO FERREIRA ROCHA, 520, , MANGABEIRA, venho pelo presente instrumento INTIMAR o (a) Sr (a). NATALICIO VALDEMAR DA SILVA, portador do CPF nº 323.645.714-72, para fins de cumprimento das obrigações contratuais relativas ao(s) encargo(s) devido(s) que se encontram vencidos até a data da solicitação deste, com valor total de R$ 74.069,92, posicionado em 26/01/23. Informo ainda que fica sujeita a atualização monetária, juros de mora e das despesas de cobrança até a data do efetivo pagamento, somando-se, também, o(s) encargo(s) que vencer(em) no prazo desta intimação. Assim procedo a INTIMAÇÃO de V. Sª, para que se dirija a este Cartório de Registro de Imóveis, situado na Av. Epitácio Pessoa, n.º 105, bairro Centro, João Pessoa/PB, onde deverá efetuar a purga do débito acima discriminado, no prazo improrrogável de 15 dias, contados a partir desta data. Nesta oportunidade, fica V. Sª cientificado que o não cumprimento da referida obrigação no prazo ora estipulado, garante o direito de consolidação de propriedade do imóvel em favor do credor fiduciário – CAIXA ECONÔMICA FEDERAL – CEF – nos termos do Art. 26, § 7°, da Lei 9.514/97. Eu JOÃO GUSTAVO FREITAS, digitei, João Pessoa-PB, 31 de março de 2023.

MATEUS MENDES DIAS - ESCREVENTE
Cartório Carlos Ulysses
Serviço Notarial e Registral

INTIMAÇÃO AO DEVEDOR FIDUCIANTE

O Bel. WALTER ULYSSES DE CARVALHO, Oficial do Serviço Notarial e Registral do 1º Ofício da Zona Sul da Comarca de João Pessoa-PB, Cartório Carlos Ulysses, segundo as atribuições conferidas pelo Art. 26, § 4°, da Lei 9.514/97, a vista do requerido pelo Credor, referente ao contrato nº. 844440670880, garantido por Alienação Fiduciária, firmado em 22/07/14, registrado na matrícula nº. 149.341, deste cartório, referente ao imóvel: RUA BENEDITO SUAVE SOBRINHO, 377, CASA 379, PARATIBE, venho pelo presente instrumento INTIMAR o (a) Sr (a). SEVERINO EUGENIO CARNEIRO, portador do CPF nº 023.575.304-13, para fins de cumprimento das obrigações contratuais relativas ao(s) encargo(s) devido(s) que se encontram vencidos até a data da solicitação deste, com valor total de R$ 8.608,45, posicionado em 27/01/23. Informo ainda que fica sujeita a atualização monetária, juros de mora e das despesas de cobrança até a data do efetivo pagamento, somando-se, também, o(s) encargo(s) que vencer(em) no prazo desta intimação. Assim procedo a INTIMAÇÃO de V. Sª, para que se dirija a este Cartório de Registro de Imóveis, situado na Av. Epitácio Pessoa, n.º 105, bairro Centro, João Pessoa/PB, onde deverá efetuar a purga do débito acima discriminado, no prazo improrrogável de 15 dias, contados a partir desta data. Nesta oportunidade, fica V. Sª cientificado que o não cumprimento da referida obrigação no prazo ora estipulado, garante o direito de consolidação de propriedade do imóvel em favor do credor fiduciário – CAIXA ECONÔMICA FEDERAL – CEF – nos termos do Art. 26, § 7°, da Lei 9.514/97. Eu JOÃO GUSTAVO FREITAS, digitei, João Pessoa-PB, 31 de março de 2023.

MATEUS MENDES DIAS - ESCREVENTE
Cartório Carlos Ulysses
Serviço Notarial e Registral

INTIMAÇÃO AO DEVEDOR FIDUCIANTE

O Bel. WALTER ULYSSES DE CARVALHO, Oficial do Serviço Notarial e Registral do 1º Ofício da Zona Sul da Comarca de João Pessoa-PB, Cartório Carlos Ulysses, segundo as atribuições conferidas pelo Art. 26, § 4°, da Lei 9.514/97, a vista do requerido pelo Credor, referente ao contrato nº. 844441605588, garantido por Alienação Fiduciária, firmado em 14/07/17, registrado na matrícula nº. 178.601, deste cartório, referente ao imóvel: RUA ANTONIO GOMES DE CARVALHO, 160, AP 101, GRAMAME, venho pelo presente instrumento INTIMAR o (a) Sr (a). EDILENE DUNGA DA SILVA, portador do CPF nº 057.338.454-14, para fins de cumprimento das obrigações contratuais relativas ao(s) encargo(s) devido(s) que se encontram vencidos até a data da solicitação deste, com valor total de R$ 11.979,44, posicionado em 10/02/23. Informo ainda que fica sujeita a atualização monetária, juros de mora e das despesas de cobrança até a data do efetivo pagamento, somando-se, também, o(s) encargo(s) que vencer(em) no prazo desta intimação. Assim procedo a INTIMAÇÃO de V. Sª, para que se dirija a este Cartório de Registro de Imóveis, situado na Av. Epitácio Pessoa, n.º 105, bairro Centro, João Pessoa/PB, onde deverá efetuar a purga do débito acima discriminado, no prazo improrrogável de 15 dias, contados a partir desta data. Nesta oportunidade, fica V. Sª cientificado que o não cumprimento da referida obrigação no prazo ora estipulado, garante o direito de consolidação de propriedade do imóvel em favor do credor fiduciário – CAIXA ECONÔMICA FEDERAL – CEF – nos termos do Art. 26, § 7°, da Lei 9.514/97. Eu JOÃO GUSTAVO FREITAS, digitei, João Pessoa-PB, 31 de março de 2023.

MATEUS MENDES DIAS - ESCREVENTE
Cartório Carlos Ulysses
Serviço Notarial e Registral

INTIMAÇÃO AO DEVEDOR FIDUCIANTE

O Bel. WALTER ULYSSES DE CARVALHO, Oficial do Serviço Notarial e Registral do 1º Ofício da Zona Sul da Comarca de João Pessoa-PB, Cartório Carlos Ulysses, segundo as atribuições conferidas pelo Art. 26, § 4°, da Lei 9.514/97, a vista do requerido pelo Credor, referente ao contrato nº. 844441861579, garantido por Alienação Fiduciária, firmado em 05/07/18, registrado na matrícula nº. 184.843, deste cartório, referente ao imóvel: RUA ANTONIO DOS REIS OLIVEIRA, 25, APT 301, VALENTINA DE FIGUEIREDO, venho pelo presente instrumento INTIMAR o (a) Sr (a). CAROLINE BORGES CHAGAS, portador do CPF nº 327.223.518-38, para fins de cumprimento das obrigações contratuais relativas ao(s) encargo(s) devido(s) que se encontram vencidos até a data da solicitação deste, com valor total de R$ 14.228,78, posicionado em 10/02/23. Informo ainda que fica sujeita a atualização monetária, juros de mora e das despesas de cobrança até a data do efetivo pagamento, somando-se, também, o(s) encargo(s) que vencer(em) no prazo desta intimação. Assim procedo a INTIMAÇÃO de V. Sª, para que se dirija a este Cartório de Registro de Imóveis, situado na Av. Epitácio Pessoa, n.º 105, bairro Centro, João Pessoa/PB, onde deverá efetuar a purga do débito acima discriminado, no prazo improrrogável de 15 dias, contados a partir desta data. Nesta oportunidade, fica V. Sª cientificado que o não cumprimento da referida obrigação no prazo ora estipulado, garante o direito de consolidação de propriedade do imóvel em favor do credor fiduciário – CAIXA ECONÔMICA FEDERAL – CEF – nos termos do Art. 26, § 7°, da Lei 9.514/97. Eu JOÃO GUSTAVO FREITAS, digitei, João Pessoa-PB, 31 de março de 2023.

MATEUS MENDES DIAS - ESCREVENTE
Cartório Carlos Ulysses
Serviço Notarial e Registral

INTIMAÇÃO AO DEVEDOR FIDUCIANTE

O Bel. WALTER ULYSSES DE CARVALHO, Oficial do Serviço Notarial e Registral do 1º Ofício da Zona Sul da Comarca de João Pessoa-PB, Cartório Carlos Ulysses, segundo as atribuições conferidas pelo Art. 26, § 4°, da Lei 9.514/97, a vista do requerido pelo Credor, referente ao contrato nº. 844441957976, garantido por Alienação Fiduciária, firmado em 30/11/18, registrado na matrícula nº. 189.986, deste cartório, referente ao imóvel: RUA ARCOVERDE, 310, APT 102, BLOCO B, MUÇUMAGRO, venho pelo presente instrumento INTIMAR o (a) Sr (a). RAFAELA PRISCILA RODRIGUES DA SILVA, portador do CPF nº 057.543.534-80, para fins de cumprimento das obrigações contratuais relativas ao(s) encargo(s) devido(s) que se encontram vencidos até a data da solicitação deste, com valor total de R$ 19.453,13, posicionado em 07/03/23. Informo ainda que fica sujeita a atualização monetária, juros de mora e das despesas de cobrança até a data do efetivo pagamento, somando-se, também, o(s) encargo(s) que vencer(em) no prazo desta intimação. Assim procedo a INTIMAÇÃO de V. Sª, para que se dirija a este Cartório de Registro de Imóveis, situado na Av. Epitácio Pessoa, n.º 105, bairro Centro, João Pessoa/PB, onde deverá efetuar a purga do débito acima discriminado, no prazo improrrogável de 15 dias, contados a partir desta data. Nesta oportunidade, fica V. Sª cientificado que o não cumprimento da referida obrigação no prazo ora estipulado, garante o direito de consolidação de propriedade do imóvel em favor do credor fiduciário – CAIXA ECONÔMICA FEDERAL – CEF – nos termos do Art. 26, § 7°, da Lei 9.514/97. Eu JOÃO GUSTAVO FREITAS, digitei, João Pessoa-PB, 31 de março de 2023.

MATEUS MENDES DIAS - ESCREVENTE
Cartório Carlos Ulysses
Serviço Notarial e Registral

INTIMAÇÃO AO DEVEDOR FIDUCIANTE

O Bel. WALTER ULYSSES DE CARVALHO, Oficial do Serviço Notarial e Registral do 1º Ofício da Zona Sul da Comarca de João Pessoa-PB, Cartório Carlos Ulysses, segundo as atribuições conferidas pelo Art. 26, § 4°, da Lei 9.514/97, a vista do requerido pelo Credor, referente ao contrato nº. 844441957976, garantido por Alienação Fiduciária, firmado em 30/11/18, registrado na matrícula nº. 189.986, deste cartório, referente ao imóvel: RUA ARCOVERDE, 310, APT 102, BLOCO B, MUÇUMAGRO, venho pelo presente instrumento INTIMAR o (a) Sr (a). RENATO BELMIRO DE CARVALHO, portador do CPF nº 086.725.464-58, para fins de cumprimento das obrigações contratuais relativas ao(s) encargo(s) devido(s) que se encontram vencidos até a data da solicitação deste, com valor total de R$ 19.453,13, posicionado em 07/03/23. Informo ainda que fica sujeita a atualização monetária, juros de mora e das despesas de cobrança até a data do efetivo pagamento, somando-se, também, o(s) encargo(s) que vencer(em) no prazo desta intimação. Assim procedo a INTIMAÇÃO de V. Sª, para que se dirija a este Cartório de Registro de Imóveis, situado na Av. Epitácio Pessoa, n.º 105, bairro Centro, João Pessoa/PB, onde deverá efetuar a purga do débito acima discriminado, no prazo improrrogável de 15 dias, contados a partir desta data. Nesta oportunidade, fica V. Sª cientificado que o não cumprimento da referida obrigação no prazo ora estipulado, garante o direito de consolidação de propriedade do imóvel em favor do credor fiduciário – CAIXA ECONÔMICA FEDERAL – CEF – nos termos do Art. 26, § 7°, da Lei 9.514/97. Eu JOÃO GUSTAVO FREITAS, digitei, João Pessoa-PB, 31 de março de 2023.

MATEUS MENDES DIAS - ESCREVENTE
Cartório Carlos Ulysses
Serviço Notarial e Registral

INTIMAÇÃO AO DEVEDOR FIDUCIANTE

O Bel. WALTER ULYSSES DE CARVALHO, Oficial do Serviço Notarial e Registral do 1º Ofício da Zona Sul da Comarca de João Pessoa-PB, Cartório Carlos Ulysses, segundo as atribuições conferidas pelo Art. 26, § 4°, da Lei 9.514/97, a vista do requerido pelo Credor, referente ao contrato nº. 844441971026, garantido por Alienação Fiduciária, firmado em 08/11/18, registrado na matrícula nº. 184.942, deste cartório, referente ao imóvel: RUA JUVITA GUEDES DE ALMEIDA, 555, APT 102, GRAMAME, venho pelo presente instrumento INTIMAR o (a) Sr (a). CYNTIA ALMEIDA DA SILVA, portador do CPF nº 071.661.774-97, para fins de cumprimento das obrigações contratuais relativas ao(s) encargo(s) devido(s) que se encontram vencidos até a data da solicitação deste, com valor total de R$ 31.687,57, posicionado em 07/03/23. Informo ainda que fica sujeita a atualização monetária, juros de mora e das despesas de cobrança até a data do efetivo pagamento, somando-se, também, o(s) encargo(s) que vencer(em) no prazo desta intimação. Assim procedo a INTIMAÇÃO de V. Sª, para que se dirija a este Cartório de Registro de Imóveis, situado na Av. Epitácio Pessoa, n.º 105, bairro Centro, João Pessoa/PB, onde deverá efetuar a purga do débito acima discriminado, no prazo improrrogável de 15 dias, contados a partir desta data. Nesta oportunidade, fica V. Sª cientificado que o não cumprimento da referida obrigação no prazo ora estipulado, garante o direito de consolidação de propriedade do imóvel em favor do credor fiduciário – CAIXA ECONÔMICA FEDERAL – CEF – nos termos do Art. 26, § 7°, da Lei 9.514/97. Eu JOÃO GUSTAVO FREITAS, digitei, João Pessoa-PB, 31 de março de 2023.

MATEUS MENDES DIAS - ESCREVENTE
Cartório Carlos Ulysses
Serviço Notarial e Registral

INTIMAÇÃO AO DEVEDOR FIDUCIANTE

O Bel. WALTER ULYSSES DE CARVALHO, Oficial do Serviço Notarial e Registral do 1º Ofício da Zona Sul da Comarca de João Pessoa-PB, Cartório Carlos Ulysses, segundo as atribuições conferidas pelo Art. 26, § 4°, da Lei 9.514/97, a vista do requerido pelo Credor, referente ao contrato nº. 844442088954, garantido por Alienação Fiduciária, firmado em 17/05/19, registrado na matrícula nº. 193.027, deste cartório, referente ao imóvel: RUA JOAO GONCALVES RIBEIRO, 120, APT 404, BLOCO C, PARATIBE, venho pelo presente instrumento INTIMAR o (a) Sr (a). WANDERSON IKARO CANDIDO DIAS SILVA, portador do CPF nº 088.249.574-71, para fins de cumprimento das obrigações contratuais relativas ao(s) encargo(s) devido(s) que se encontram vencidos até a data da solicitação deste, com valor total de R$ 20.279,83, posicionado em 07/03/23. Informo ainda que fica sujeita a atualização monetária, juros de mora e das despesas de cobrança até a data do efetivo pagamento, somando-se, também, o(s) encargo(s) que vencer(em) no prazo desta intimação. Assim procedo a INTIMAÇÃO de V. Sª, para que se dirija a este Cartório de Registro de Imóveis, situado na Av. Epitácio Pessoa, n.º 105, bairro Centro, João Pessoa/PB, onde deverá efetuar a purga do débito acima discriminado, no prazo improrrogável de 15 dias, contados a partir desta data. Nesta oportunidade, fica V. Sª cientificado que o não cumprimento da referida obrigação no prazo ora estipulado, garante o direito de consolidação de propriedade do imóvel em favor do credor fiduciário – CAIXA ECONÔMICA FEDERAL – CEF – nos termos do Art. 26, § 7°, da Lei 9.514/97. Eu JOÃO GUSTAVO FREITAS, digitei, João Pessoa-PB, 31 de março de 2023.

MATEUS MENDES DIAS - ESCREVENTE
Cartório Carlos Ulysses
Serviço Notarial e Registral

INTIMAÇÃO AO DEVEDOR FIDUCIANTE

O Bel. WALTER ULYSSES DE CARVALHO, Oficial do Serviço Notarial e Registral do 1º Ofício da Zona Sul da Comarca de João Pessoa-PB, Cartório Carlos Ulysses, segundo as atribuições conferidas pelo Art. 26, § 4°, da Lei 9.514/97, a vista do requerido pelo Credor, referente ao contrato nº. 844442096215, garantido por Alienação Fiduciária, firmado em 03/06/19, registrado na matrícula nº. 192.912, deste cartório, referente ao imóvel: RUA VIGILANTE GIVANILDO GOMES, 163, APT 403, MUÇUMAGRO, venho pelo presente instrumento INTIMAR o (a) Sr (a). GEISE KELLY GALDINO GOMES DA SILVA, portador do CPF nº 113.406.844-11, para fins de cumprimento das obrigações contratuais relativas ao(s) encargo(s) devido(s) que se encontram vencidos até a data da solicitação deste, com valor total de R$ 15.531,82, posicionado em 07/03/23. Informo ainda que fica sujeita a atualização monetária, juros de mora e das despesas de cobrança até a data do efetivo pagamento, somando-se, também, o(s) encargo(s) que vencer(em) no prazo desta intimação. Assim procedo a INTIMAÇÃO de V. Sª, para que se dirija a este Cartório de Registro de Imóveis, situado na Av. Epitácio Pessoa, n.º 105, bairro Centro, João Pessoa/PB, onde deverá efetuar a purga do débito acima discriminado, no prazo improrrogável de 15 dias, contados a partir desta data. Nesta oportunidade, fica V. Sª cientificado que o não cumprimento da referida obrigação no prazo ora estipulado, garante o direito de consolidação de propriedade do imóvel em favor do credor fiduciário – CAIXA ECONÔMICA FEDERAL – CEF – nos termos do Art. 26, § 7°, da Lei 9.514/97. Eu JOÃO GUSTAVO FREITAS, digitei, João Pessoa-PB, 31 de março de 2023.

MATEUS MENDES DIAS - ESCREVENTE
Cartório Carlos Ulysses
Serviço Notarial e Registral

INTIMAÇÃO AO DEVEDOR FIDUCIANTE

O Bel. WALTER ULYSSES DE CARVALHO, Oficial do Serviço Notarial e Registral do 1º Ofício da Zona Sul da Comarca de João Pessoa-PB, Cartório Carlos Ulysses, segundo as atribuições conferidas pelo Art. 26, § 4°, da Lei 9.514/97, a vista do requerido pelo Credor, referente ao contrato nº. 844442108026, garantido por Alienação Fiduciária, firmado em 13/06/19, registrado na matrícula nº. 184.193, deste cartório, referente ao imóvel: RUA ROMUALDO ROLIM, 70, APT 301, GRAMAME, venho pelo presente instrumento INTIMAR o (a) Sr (a). MARIA ZULEIDE SILVA, portador do CPF nº 308.388.784-15, para fins de cumprimento das obrigações contratuais relativas ao(s) encargo(s) devido(s) que se encontram vencidos até a data da solicitação deste, com valor total de R$ 29.574,64, posicionado em 07/03/23. Informo ainda que fica sujeita a atualização monetária, juros de mora e das despesas de cobrança até a data do efetivo pagamento, somando-se, também, o(s) encargo(s) que vencer(em) no prazo desta intimação. Assim procedo a INTIMAÇÃO de V. Sª, para que se dirija a este Cartório de Registro de Imóveis, situado na Av. Epitácio Pessoa, n.º 105, bairro Centro, João Pessoa/PB, onde deverá efetuar a purga do débito acima discriminado, no prazo improrrogável de 15 dias, contados a partir desta data. Nesta oportunidade, fica V. Sª cientificado que o não cumprimento da referida obrigação no prazo ora estipulado, garante o direito de consolidação de propriedade do imóvel em favor do credor fiduciário – CAIXA ECONÔMICA FEDERAL – CEF – nos termos do Art. 26, § 7°, da Lei 9.514/97. Eu JOÃO GUSTAVO FREITAS, digitei, João Pessoa-PB, 31 de março de 2023.

MATEUS MENDES DIAS - ESCREVENTE
Cartório Carlos Ulysses
Serviço Notarial e Registral

INTIMAÇÃO AO DEVEDOR FIDUCIANTE

O Bel. WALTER ULYSSES DE CARVALHO, Oficial do Serviço Notarial e Registral do 1º Ofício da Zona Sul da Comarca de João Pessoa-PB, Cartório Carlos Ulysses, segundo as atribuições conferidas pelo Art. 26, § 4°, da Lei 9.514/97, a vista do requerido pelo Credor, referente ao contrato nº. 844442111661, garantido por Alienação Fiduciária, firmado em 11/06/19, registrado na matrícula nº. 187.922, deste cartório, referente ao imóvel: RUA FRANCISCA DALVA DE SOUZA AZEVEDO, 71, APT 101, MUÇUMAGRO, venho pelo presente instrumento INTIMAR o (a) Sr (a). MARTA BEATRIZ IBIAPINO, portador do CPF nº 022.368.844-43, para fins de cumprimento das obrigações contratuais relativas ao(s) encargo(s) devido(s) que se encontram vencidos até a data da solicitação deste, com valor total de R$ 25.717,02, posicionado em 07/03/23. Informo ainda que fica sujeita a atualização monetária, juros de mora e das despesas de cobrança até a data do efetivo pagamento, somando-se, também, o(s) encargo(s) que vencer(em) no prazo desta intimação. Assim procedo a INTIMAÇÃO de V. Sª, para que se dirija a este Cartório de Registro de Imóveis, situado na Av. Epitácio Pessoa, n.º 105, bairro Centro, João Pessoa/PB, onde deverá efetuar a purga do débito acima discriminado, no prazo improrrogável de 15 dias, contados a partir desta data. Nesta oportunidade, fica V. Sª cientificado que o não cumprimento da referida obrigação no prazo ora estipulado, garante o direito de consolidação de propriedade do imóvel em favor do credor fiduciário – CAIXA ECONÔMICA FEDERAL – CEF – nos termos do Art. 26, § 7°, da Lei 9.514/97. Eu JOÃO GUSTAVO FREITAS, digitei, João Pessoa-PB, 31 de março de 2023.

MATEUS MENDES DIAS - ESCREVENTE
Cartório Carlos Ulysses
Serviço Notarial e Registral

INTIMAÇÃO AO DEVEDOR FIDUCIANTE

O Bel. WALTER ULYSSES DE CARVALHO, Oficial do Serviço Notarial e Registral do 1º Ofício da Zona Sul da Comarca de João Pessoa-PB, Cartório Carlos Ulysses, segundo as atribuições conferidas pelo Art. 26, § 4°, da Lei 9.514/97, a vista do requerido pelo Credor, referente ao contrato nº. 155552034274, garantido por Alienação Fiduciária, firmado em 22/02/12, registrado na matrícula nº. 48.496, deste cartório, referente ao imóvel: RUA ALFREDO FERREIRA ROCHA, 520, , MANGABEIRA, venho pelo presente instrumento INTIMAR o (a) Sr (a). JOANA DARC DOS SANTOS SILVA, portador do CPF nº 026.398.434-60, para fins de cumprimento das obrigações contratuais relativas ao(s) encargo(s) devido(s) que se encontram vencidos até a data da solicitação deste, com valor total de R$ 74.069,92, posicionado em 26/01/23. Informo ainda que fica sujeita a atualização monetária, juros de mora e das despesas de cobrança até a data do efetivo pagamento, somando-se, também, o(s) encargo(s) que vencer(em) no prazo desta intimação. Assim procedo a INTIMAÇÃO de V. Sª, para que se dirija a este Cartório de Registro de Imóveis, situado na Av. Epitácio Pessoa, n.º 105, bairro Centro, João Pessoa/PB, onde deverá efetuar a purga do débito acima discriminado, no prazo improrrogável de 15 dias, contados a partir desta data. Nesta oportunidade, fica V. Sª cientificado que o não cumprimento da referida obrigação no prazo ora estipulado, garante o direito de consolidação de propriedade do imóvel em favor do credor fiduciário – CAIXA ECONÔMICA FEDERAL – CEF – nos termos do Art. 26, § 7°, da Lei 9.514/97. Eu JOÃO GUSTAVO FREITAS, digitei, João Pessoa-PB, 31 de março de 2023.

MATEUS MENDES DIAS - ESCREVENTE
Cartório Carlos Ulysses
Serviço Notarial e Registral