

CEDE-SE O PONTO, á rua Barão do Triunfo n. 441, a quem comprar os seguintes moveis: 1 armazém envidraçada, 2 balcões, 2 bancas, 2 mesas para alfaiate, um estrado, 1 espelho de cristal, 1 calçadeira, 2 maquinas "Singer", 6 manequins, etc. Preço de ocasião. A tratar no mesmo predio.

CURSO FRANCO-BRASILEIRO — Rua da Republica, 906 — Reabre as suas aulas a 10 de janeiro. Recebe alunos para as primeiras letras e prepara para exame de admissão ao Liceu, Escola Normal e Academia do Comercio. Aula noturna e diurna.

TERRENOS — Vendem-se ótimos lotes de terrenos nas ruas Epitacio Pessoa, av. Caturité e rua Dr. José Peregrino de Carvalho, assim como a casa n. 191, na rua Epitacio Pessoa. Os interessados podem tratar na casa acima anunciada.

SOUZA CAMPOS, grande importador e exportador de ferragens, cutelaria e material de construção. M. Pinheiro, 107 e 113.

VENDE-SE A CASA n. 532 á rua Epitacio Pessoa, com acomodações para grande familia, instalações de luz, agua e esgoto, quintal grande com fruteiras escolhidas. A tratar com Olinto Pedrosa, neste jornal.

CASA A VENDA — Venda-se uma casa em ótimas condições, bons comedores, agua, luz e saneamento, quintal grande com muitas fruteiras, sita á Avenida Capitão José Pessoa, n. 23, esquina da rua Epitacio Pessoa. A tratar na Alfaiataria Grizza.

LECIONA-SE PIANO E BANDOLIM á rua Vidal de Negreiros n. 137, desta capital.

LEILOES? — Procurem os leiloeiros oficiais Jaime Barbosa e Aristides Fantini. Prestam contas 24 horas depois de efetuado o leilão.

VENDE-SE um esplendido terreno para construção, sito á rua Almeida Barrêto entre as casas nos. 615 e 611, muito proximo ao bonde.

A tratar com Olinto Pedrosa, neste jornal.

CURSO DE INGLÊS — Anísio Borges Filho avisa que reabrirá o seu curso de inglês, na proxima segunda-feira, 8 do corrente, no predio n. 26, rua Epitacio Pessoa, (Jardim da Infancia).

Poderá ser procurado no mesmo das 7 ás 8 da noite, ou no n. 500, avenida Dr. João da Mata.

RECEBEU grande sortimento de sapatos de borracha, em fantasias e simples, a "Casa das Meias".

Preços baratissimos. Grande abatimento para revendedores. Avenida B. Rohan, 144.

MOVEIS — Compra, venda e troca de moveis, maquinas de costuras, etc. pelos melhores preços da Praça. A tratar com J. Menegolo, á praça Pedro Americo n. 71. Preços vantajosos e grande stock á escolha do freguez.

CURSO DE CORTE — Madame Ana Ventura avisa que reiniciou o seu Curso de Corte, estando aberta a matricula. Rua Duque de Caxias, 583.

VENDE-SE UM ENGENHO — Venda-se uma ótima propriedade na zona do Brejo, municipio de Serraria com engenho fabricando rapadura e aguardente. Maquinismo e pertences novos. Promissora safra fundada para 1934. Muitas fontes de agua potavel, boa casa de residencia, casa de tijolos com avião de fazer farinha, cercados, bastantes lenha, fruteiras, e outros beneficios. Negocio de ocasião. Para melhores informações com o cirurgião dentista Dr. Arnaldo Lima Duarte, na villa de Serraria ou na cidade de Guarabira.

A QUEM INTERESSAR COMPRA-SE por bom preço, um exemplar desta folha do dia 7 de setembro de 1915, á rua Visconde de Pelotas, n. 150.

COMPANHIA DE NAVEGAÇÃO LÓIDE BRASILEIRO

Séde: — Rio de Janeiro — Brasil

Rua do Rosário, 2-22

A maior empresa de navegação da America do Sul
Serviço de passageiros e cargas

LINHA SANTOS — BELEM

PARA O NORTE

PAQUETE "RODRIGUES ALVES" — Esperado do sul no dia 27 de janeiro, sairá no mesmo dia, para Natal, Fortaleza, S. Luiz e Belém.

PAQUETE "PARA" — De Santos e escalas, é esperado a 1 de fevereiro, sairá no mesmo dia para Natal, Fortaleza, Tutola, São Luiz e Belém.

PARA O SUL

PAQUETE "COMANDANTE ROPER" — Esperado do norte no proximo dia 19 de janeiro, sairá no mesmo dia para Recife, Maceió, Baía, Rio de Janeiro e Santos.

PAQUETE "MANAUS" — De Belém e escalas, esperado no dia 26 de janeiro, sairá no mesmo dia, para Recife, Maceió, Baía, Rio de Janeiro e Santos.

LINHA RIO-MANAUS

CARGUEIRO "CAMPOS" — Esperado do norte no proximo dia 22, sairá no mesmo dia para Recife, Maceió, Baía, Vitória, Rio de Janeiro e Santos.

A Companhia recebe cargas para Santarém, Itacoatiara e Manaus com transbordo em Belém e para Pelotas e Porto Alegre a transbordo no Rio Grande.

Recebem-se cargas para qualquer porto do Estado da Bahia, em Tráfego Mutuo, em S. Salvador, com a Cia. de Navegação Balana Outrosim, aceita cargas para estações da Rede Mineira de Viação com baldeação em Angra dos Reis.

As reclamações de faltas e avarias só serão aceitas por escrito e dentro do prazo de três dias após a descarga.

Para demais informações com o agente,

BASILEU GOMES

Escritorio: Praça Antenor Navarro n. 14 — Armazem: Praça 15 de Novembro

Fones: — Escritorio, 38 Armazem, 53 — JOAO PESSOA

PEREIRA CARNEIRO & C. LIMITADA
(Comp. Comercio e Navegação)

Séde: — Rio de Janeiro

VAPORES ESPERADOS

PAQUETE "TAQUARI" — Esperado dos portos do sul do país no dia 20 do corrente saindo após a demora necessaria para Natal, Macaú, Mossoró, Aracati, Fortaleza e Camocim, para onde recebe carga.

AVISO — Previne-se aos srs. carregadores que as ordens de embarque só serão fornecidas até a vespera da saída dos vapores contra entregas dos conhecimentos de embarque e despachos federais e estaduais.

Para cargas e encomendas, frêtes, valores, trata-se com os agentes:

COMPANHIA COMERCIO E INDUSTRIA KRONCKE

PRAÇA ANTEHOR NAVARRO, 28-34 — JOÃO PESSOA

LÓIDE NACIONAL SOCIEDADE ANONIMA
Séde: — Rio de Janeiro

PASSAGEIROS

LINHA PORTO-ALEGRE-CABEDELO

PAQUETE "ARARANGUA" — De Porto Alegre e escalas, é esperado no dia 31 de janeiro, sairá no mesmo dia, para Recife, Maceió, Baía, Vitória, Rio, Santos, Rio Grande, Pelotas e Porto Alegre.

PAQUETE "ARATIMBÓ" — De Porto Alegre e escalas, é esperado no proximo dia 7 de fevereiro e sairá no mesmo dia, para Recife, Maceió, Baía, Vitória, Rio de Janeiro, Santos, Rio Grande, Pelotas e Porto Alegre.

LINHA EXTRAORDINARIA

CARGUEIRO "ITAFUCA" — Esperado do sul no proximo dia 18, sairá no mesmo dia para Recife, Maceió, Rio de Janeiro e Santos, Rio Grande, Pelotas e Porto Alegre.

Regular serviço de cargas e passageiros, pelos paquetes "ARAB" entre os portos de Cabedelo e Porto-Alegre.

Para demais informações com o agente: **BASILEU GOMES.**

Escritorio — Praça Antenor Navarro, n. 14 Armazem —

Praça 15 de Novembro.

Telefones: Escritorio 38, Armazem 53 — JOAO PESSOA

COMPANHIA NACIONAL DE NAVEGAÇÃO
COSTEIRA

End. Tel.: COSTEIRA — Telefone n.º 234

Serviço de passageiros e cargas
VAPORES ESPERADOS

PAQUETE "ITASSUCE"

Esperado dos portos do sul no dia 25 do corrente, sairá no mesmo dia, para Recife, Maceió, Baía, Vitória, Rio de Janeiro, Santos, Paranaguá, Antonina, Rio Grande, Pelotas e Porto Alegre.

Recebemos carga para Penédo, Aracajú, Ilhéus, S. Francisco, Itajai, Florianópolis e Imbituba, com cuidadosa baldeação em Rio de Janeiro.

PAQUETE "ITAGIBA"

Esperado dos portos do sul no dia 7 de fevereiro, sairá no mesmo dia, para os mesmos portos acima.

VAPORES ESPERADOS NO PORTO DE RECIFE

PAQUETE "ITAMBÉ"

Esperado dos portos do sul no dia 22 do corrente, sairá a 23, para Arcaí Branca, Fortaleza, S. Luiz e Belém.

PAQUETE "ITAIQUE"

Esperado dos portos do norte no dia 23 do corrente, sairá a 24, para Maceió, Baía, Rio de Janeiro, Santos, Rio Grande e Porto Alegre.

PAQUETE "ITAPE"

Esperado dos portos do norte no dia 30 do corrente, sairá a 31, para os mesmos portos acima.

AVISO — A fim de evitar malogros de embarques, pelas quais a Companhia não se responsabiliza, seja qual for a sua causa, pede-se aos carregadores que providenciem para que as suas cargas estejam ao costado dos navios no dia da sua chegada.

Passagens, encomendas e valores atendem-se no escritorio até as 15 horas das vesperras das saídas.

Os consignatarios de cargas devem retirá-las do trapiche da Companhia dentro do prazo de 3 dias, após as descargas, findo o qual incidirão as mesmas em armazenagem.

As reclamações por avaria, extravio ou falta, devem ser apresentadas por escrito, no escritorio da Agencia, dentro de 3 dias depois de terminadas as descargas. Esta disposição, não sendo recebida, fica a Companhia isenta de qualquer responsabilidade.

Outras informações serão dadas pelos agentes.

WILLIAMS & CIA.

Praça Antenor Navarro, n.º 8 — João Pessoa

PARAIBA DO NORTE

SINDICATO CONDOR LIMITADA

RAPIDEZ — SEGURANÇA — CONFORTO

RIO DE JANEIRO

CHEGADA DO AVIAO DO SUL:

Todas as sexta-feiras, ás 12,30

SAHIDA PARA O NORTE:

Todas as sexta-feiras, ás 12,40

CHEGADA DO NORTE:

Todas as quarta-feiras, ás 7 horas

SAHIDA PARA O SUL:

Todas as quarta-feiras, ás 7,10

Para informações a respeito de passagens, correspondencia e fretes

COMPANHIA COMERCIO E INDUSTRIA KRONCKE

Praça Antenor Navarro, 28-34 — João Pessoa

COMPANHIA CARBONIFERA RIO-GRANDENSE

Linha regular de vapores entre
Cabedelo e Porto Alegre

CARGUEIROS RAPIDOS:

CARGUEIRO "BUTIA"

Chegará no dia 20 de janeiro, sairá depois da necessaria demora para os portos de Recife, Maceió, Rio, Santos, Rio Grande, Pelotas e Porto Alegre.

Accepta-se carga para os portos de Paranaguá, Antonina, Itajai e Florianópolis, com perfeito serviço de transbordo no Rio. A Companhia dispõe do grande Armazém n.º 4 do Cais do Porto do Rio de Janeiro.

Demais informações com os

Agentes — **LISBOA & CIA.**

E' PARA POBRES E RICOS
PINCE-NEZ MODERNO

— DE —
B. VICENTE DALIA

O unico estabelecimento no norte do Brasil, que possui sortimento completo em óculos, pince-nez, binóculos e vidros de todas as cores e todas as qualidades, apropriados para vista cansada, miopia, corrigir strabismo, etc. etc. Preço ao alcance de todos as bolsas.



Maciel Pinheiro, 300 — Telef. 243 — João Pessoa

MME. NENZINHA CARVALHO

avisa ás suas freguezas e amigas que mudou seu atelier para a Praça 1817, n.º 149.

ARTE... INTELIGENCIA CANINA...

Para "A União"
SIMÃO PATRÍCIO

A fama da inteligência e da arte canina...

A natureza doutou-os de uma capacidade intuitiva verdadeiramente admirável.

Inumeráveis foram os estudiosos que glorificaram a sua fidelidade.

Guerra Junqueiro cantou os surtos mal sedutores de sua maravilhosa abnegação e heroicidade.

Balzac lhe delineou a psicologia na complexidade de suas questões amorosas.

Victor Hugo enalteceu-lhes a dedicação e a lealdade.

Em sentido contrário, Alexandre Herculano descobriu-lhe algo do indivíduo que tem a alma de lodo e o coração lamacento.

Camillo Castelo Branco classificou-nos de "mastins danados que nos atassalhamos uns aos outros".

A sinonímia mais execrável e gradante, conforme os sabios decretamentos de Horácio e Virgílio, era tribuída aos rateiros, pela antiga vilização latina.

Exgotava-se todo o vocabulário sauro: pifio, sabujo, intrigante, varde, falador e... latidor e cachorros.

Berilo Neves averiguou que duas almas iguais. E avançou a creatura e um problema de dignidade e uma lição de realidade.

A vida, em si, disse o cronista, é boa e amável e o que vem das mãos fortes. Todos os cães vivem contentes com a obra da Criação, o homem...

Edmond Rostand e Antonio também muito bem disseram a bondade canina, refugio da amizade.

O autor da "Historia do Cão" assim nos fala do cão quanto mais eu penetro, a putrida intimidade do horror se sentisse o cheiro nauseante de exgôto em último apodrecimento, ou com a fúria de quem busca um refugio, que o abrigue contra o furo, celas, furiosamente parando mais eu me interno no afeto meu cão domestico, que a sinal de eterna paz para a cauda festiva, assegurando-nos sua camaradagem se não diapasão galso das falíveis e cias sociais".

Quintiliano fez a evidenciação são esses inatigáveis boemios, amigos das noites enluaradas, protagonistas das emocionantes de S. Bernardo, cuja moral os pinaros nevoados e filadeiros alpinos ocultam a te, como antepondo os seus braços graníticos e os venciáveis baluartes às vistas ténis e ao travoso despojo humanidade, que tudo apouca sumam-se ali empresas auguráveis caridade, em que o magnanimo dos cães e a alta pura dos anacoretas se acham unido e generoso amplamente solidariedade, inquebrantável ante os embates e recontros lentos da adversidade, com que procura ver até onde podem a o sincero sacrificio canino e as nificências dos seus desvelados nistros".

João de Laurenceo disse-nos: "Ha uns episodios repassados de moção, que os vocabulos não exprimem, no adestramento desses e rajados cães de regimento, sim neamente beligerantes, estafet membros prestarios da Cruz Vermelha."

Olegario Mariano falando de eschoiro acentuou, no seu buro lirico:

"Ha muitos homens por aí que Porque não tem o sentimento Nem a sinceridade do meu cão."

Os caninos estão agora na fulgida evidenciação...

Temos cães de guerra, artilheiros, cães estafetas, cães que travessem as trincheiras, das cargas de fuzilaria, no ardo batalha na prestação dos seus viços de salvação.

Temos, até, cães matema como esses mimicos Fly e Jambô o sr. Julio Vilar trouxe-nos a para nos divertir no "Rio Branco".

Repartições federais

DIRETORIA DE METEOROL
(Serviço Federal)

Sinopse do tempo ocorrido
hs. de 19 às 18 hs. de 20 de jan
de 1934:

Em João Pessoa: — O tempo serviu-se bom com forte insolação soprando ventos fracos e varia a máxima termometrica foi 31.1 a minima 20.9.

No Estado: — De 14 hs. de 14 hs. de 20 de janeiro de 1934:

Campina Grande — O tempo bom pela tarde e á noite. Dia 20 tempo conservou-se instavel e pando ventos fracos. Maxima 3 minima 19.6.

Guarabira — O tempo foi bom pela tarde e á noite. Dia 20: o tempo conservou-se instavel sem chuva. Maxima 33.4 minima 25.2.

Arara — O tempo foi instavel sem chuva pela tarde e bom á noite. Dia 20: o tempo conservou-se instavel sem chuva. Maxima 30.0 minima 20.0.

Espirito Santo — O tempo conservou-se bom. Maxima 31.6 minima 18.8.

Umbuzeiro — O tempo conservou-se bom. Maxima 30.7 minima 20.3.

Em outros pontos: — De 14 hs. de

ENHA UM CHAUF- MENTE FERIDO

OSO, EM FLAGRANTE

se Sabino, que viajaram no mes-
mo carro, investiram, corajosa-
mente para José Severino, tra-
yando-se então reñida luta cor-
poral.

Subjugado completamente, o
criminoso foi transportado para
esta cidade, tendo sido contra
o mesmo, lavrado, pelo dr. de-
legado da capital, o competente
auto de prisão em flagrante.

Em seu poder foram ainda a-
prensados o revólver que serviu
para a pratica do crime e uma
carta de ponta.

O chauffear Luiz Viana, após
receber os necessarios socórrros
da Assistência Pública, foi ope-
rado pelos drs. Ozario Abath e
Antonio de Avila Lins, sendo, no
final, o seu estado grave-

mente satisfatorio. O sr. Ulisses Viana da Costa,
estava presente naquella localidade.

SENTOS:
O sr. Ulisses Viana da Costa, Viagem
dos Santos, da banda de
E. C. e de sua esposa
dos Santos, com o
entem de uma cre-
scellino, que se cha-



iro — HOJE

12 horas

ATRAÇÕES

O

cida" de Buenos Aires!

mente endereçado á nos-

e senti-lo melhor do que

amór... — Mas que

a?

ESTA NOITE É NOSSA

la de Noel Coward

ntura de amór...

stinto de defesa, ao mes-

um anhêlo, quasi in-

3r...

ela como tema da nossa

osso delecte.

ue fugiu ás responsabil-

seu marido, e buscou

le Paris.

MA-ME ESTA NOITE"

de Grandes Atrações

uma completamente novo

a novidade da casa GOL-

VARICÃO DE UM CAVALO

luz em cena.

neiro, Buenos-Aires, São

leo.

rtistas — Irmãos Azevêdo

Fly - And - Jambo

lossal!

0 e 2s200 — Balcão 3s300

HORAS DA TARDE

e no palco

— Para o balcão 1s600.

DE GOMA, ARTE CU- DECORATIVA

da pela ESCOLA DOMES-

ntas familias o seguinte:

na, Arte Decorativa, Corte e

ar.

pendas de bôlos, biscoitos e

clubes e etc.

Barão da Passagem 211. João

Table with 2 columns: Description and Amount. Includes items like 'para o consumo publico', 'Cada cabeça de gado vacum abatida', 'Cada suíno abatido', etc.

Table with 2 columns: Description and Amount. Section 6 - Tabela F - Afecção. Includes 'Por metro', 'Por balança com pesos até 5 quilos', etc.

Table with 2 columns: Description and Amount. Section 7 - Tabela G - Taxa de limpeza publica. Includes 'Cada domicilio situado na vila ou no povoado de Joazeiro mensalmente'.

Table with 2 columns: Description and Amount. Section 8 - Tabela H - Patrimonio. Includes 'Construção de mausoleos', 'Nos cemiterios da vila e no de Joazeiro', etc.

Table with 2 columns: Description and Amount. Section 9 - Tabela I - Imposto sobre veiculos. Includes 'Automoveis', 'Particular, inclusive a placa', 'De aluguel, inclusive a placa', etc.

Table with 2 columns: Description and Amount. Section 10 - Tabela J - Matrículas. Includes 'Placas', 'Para engraxate e carregador de tijolos e telhas', 'Para aguadeiro e carregador de tijolos e telhas'.

Table with 2 columns: Description and Amount. Section 11 - Tabela K - Rendas diversas. Includes 'Por titulo de arrendamento municipal', 'Por titulo de contrato com a Prefeitura', etc.

Table with 2 columns: Description and Amount. Section 12 - Tabela L - Divida ativa. Includes 'Cobrança dos impostos atrasados, relativos aos exercicios anteriores, amavelmente ou judicialmente'.

DISPOSICOES GERAIS
Art. 3.º - Para tornar efetiva a cobrança dos impostos constantes deste decreto, nos casos de sonegação, fraude ou contrabando, os exatores do fisco municipal, apresentarão as mercadorias e cobrança a taxa devida, na razão do duplo.
Art. 4.º - Os contribuintes que deixarem de pagar as suas taxas dentro dos prazos estipulados, incorrerão nas multas seguintes: 10% sobre o valor do imposto, dentro do primeiro mês subsequente e 20% do segundo em diante, até o fim do exercicio.
Art. 5.º - Todos os impostos constantes deste orçamento, devem ser pagos dentro do exercicio e nos prazos estipulados, e os contribuintes que o deixarem de fazer, ficarão sujeitos a cobrança executiva, com a multa de 50% sobre o valor do imposto, no inicio do ano seguinte.
Art. 6.º - Para efeito da cobrança executiva de que trata este artigo, serão obedecidas as normas previstas nas leis estaduais que regulam.

Art. 18 - Os estabelecimentos comercial e industrial (Maquinismo de algodão), que funcionarem no municipio, serão obrigados a possuir pesos e medidas devidamente aferidos, sobre pena de multa de 20\$000, quando encontrados com vicios por ocasião das revisões.
Art. 19.º - A taxa de limpeza publica compreende a todos os predios da vila e do povoado de Joazeiro, isentando-se os que se conservarem fechados.
Art. 20.º - A administração do patrimonio do municipio fica regulada do modo seguinte:
I - Ficará terminantemente proibido, sob pena de multa de 20\$000, ligar ou desligar, aumentar ou diminuir o numero de lampadas nas instalações, sem o consentimento da Prefeitura;
II - Caso o consumidor tenha de se ausentar, deverá dar ciência, sob pena de ser cobrado o consumo sem o abatedimento necessario;
III - A taxa de luz particular de que trata a letra H, deste orçamento, deverá ser paga até o dia cinco (5) do mês seguinte;
IV - O horario estabelecido para a iluminação, será das 17,5 ás 23 horas, salvo caso imprevisto, ou a requerimento de terceiros para fornecimento de luz extraordinaria, cujos pedidos serão atendidos, mediante ajuste prévio e pagamento antecipado da taxa especial de 20\$900 na primeira hora e 10\$000 por cada hora que exceder;
V - Nenhum consumidor terá privilegio de luz gratuita em sua casa, mesmo que seja funcionario da Prefeitura;
VI - Para serviços de instalações particulares, convido aos interessados, a Prefeitura se encarregará dos mesmos, mediante ajuste;
VII - Toda e qualquer reclamação dos consumidores, deverá ser dirigida ao prefeito, do contrario não serão tomadas em consideração.
Art. 21.º - Os veiculos existentes no municipio deverão ser registrados até o dia 15 de fevereiro.
Art. 22.º - Qualquer veiculo, depois de vinte (20) dias de permanencia no municipio, em serviço de carga ou passageiros será obrigado ao registro respectivo, ficando vedado aos proprietarios de automoveis ou caminhões, residentes neste, a fazerem a matricula cu registro de seu carro em outro municipio sob pena de multa de 50\$000.
Art. 23.º - Ao imposto de matricula constante da tabela J deste orçamento estão sujeitos os engraxates e os que explorarem os serviços de transporte de telhas, tijolos e agua, as quais receberão uma placa para cada animal, fornecida pela Prefeitura, no ato do pagamento da taxa, que deverá ser efetuada até 31 de março.
§ unico - Os exploradores destas profissões que procederem de outro municipio ficarão obrigados a matricula e imposto, sob pena de ser-lhe vedado o exercicio.
Art. 24 - A cobrança dos impostos de lançamento deste decreto, será efetuada por agentes arrecadadores, nomeados pelo prefeito, os quais perceberão percentagens, pagas no ato das prestações de contas, do seguinte modo:
I - 10%, sobre os impostos referidos nas tabelas A, D, G, H, I, J e K;
II - 15% sobre os impostos das tabelas B e E;
III - 20%, sobre os incluídos na tabela F;
VI - 10 e 20% pelos da tabela C; isto é: sobre a cobrança do imposto predial urbana 10% e sobre o predial rural 20%.
§ unico - Aos agentes cobradores e fiscaes de veiculos, cabe a multa de 50% das multas por infração impostas pelos mesmos.
Art. 25.º - As multas por infração, sujeitas a aprovação do prefeito, regular-se-ão pelo Código de Posturas e por estas disposições.
Art. 26.º - Os agentes cobradores recolherão quinzenalmente a tesouraria as importancias das arrecadações que efetuarem.
Art. 27.º - Ficam sujeitas a multa de 20\$000, os proprietarios de casas na vila e no povoado de Joazeiro, que não alcarem ou pintarem as frentes das mesmas até o dia 15 de dezembro.
Art. 28.º - Fica adotado para todos os efeitos, neste municipio, o regulamento geral de veiculo da cidade de Campana Grande.
Art. 29.º - Para o serviço de fiscalização dos veiculos, na vila e no povoado de Joazeiro, serão nomeados dois (2) serventenarios que se encarregarão do mesmo, com os vencimentos constantes da tabela 2.º - Fiscalização.
Art. 30.º - Para fiel cumprimento destas disposições e dos casos omissos no presente decreto, serão expedidos regulamentos e instruções.
Art. 31.º - Revogam-se as disposições em contrario.
Prefeitura Municipal de Solidade, 7 de dezembro de 1933.

José Nobrega de Albuquerque, prefeito.
Oscar Pereira de Souza, secretario-tesoureiro.

PREFEITURA MUNICIPAL DE BANANEIRAS
Decreto n.º 30, de 18 de dezembro de 1933

Orca a Receita e fixa a Despesa do municipio de Bananeiras, para o exercicio financeiro de 1934.
O sr. José Antonio Ferreira Rocha, prefeito do municipio de Bananeiras, usando das atribuições que lhe confere a lei, decreta:
Art. 1.º - A despesa do exercicio de Bananeiras, Estado da Paraíba do Norte, para o exercicio financeiro de 1934, é fixada em oitenta e três contos oitocentos e quatro mil réis (83.804\$000).
Assim discriminada:
§ 1.º - Prefeitura:
1 - Representação ao prefeito 2.400\$000
2 - Ordenados ao secretario 1.800\$000
3 - Idem ao advogado da assistencia 1.200\$000
4 - Idem ao porteiro, servindo de oficial de justiça 960\$000 6.360\$000
§ 2.º - Fiscalização:
1 - Ordenado ao fiscal geral, servindo de inspector de veiculos 1.200\$000
2 - Diarias ao fiscal geral, quando a serviço fora da sede 720\$000
3 - Ordenado ao guarda fiscal de Borborema e Pilões do Maia 600\$000 2.820\$000
§ 3.º - Tesouraria:
1 - Ordenado ao tesoureiro 3.000\$000
2 - Gratificação ao escrivão do crime e juri 1.200\$000
3 - Idem ao escrivão da Delegacia de Policia 600\$000
4 - Ordenado à professora municipal, aposentada, Maria Venancia de Sales 480\$000
5 - Percentagens de 12.º aos procuradores 11.184\$000 16.464\$000
§ 4.º - Obras Publicas:
1 - Despesa sob essa verba 3.000\$000 3.000\$000
§ 5.º - Estradas de rodagem:
1 - Despesa sob essa verba 4.000\$000 4.000\$000
§ 6.º - Iluminação:
1 - Despesa sob esta verba 16.800\$000 16.800\$000
§ 7.º - Limpeza publica:
1 - Ordenado ao zelador de Moreno 600\$000

Table with 2 columns: Description and Amount. Includes 'Idem ao zelador de Borborema', 'Limpeza das ruas da cidade e das povoados de Moreno, Borborema, D. Inec. e Pilões do Maia', 'Instrução', 'Cemiterios', 'Despesas diversas'.

Para amortização da divida municipal, na importancia de 13.030\$700, 20% do que trata o art. 10.º da presente lei 8.000\$000 8.000\$000
RECEITA
Art. 2.º - A receita do municipio de Bananeiras, para o exercicio de mil novecentos e trinta e quatro, é orçada em noventa e três contos e duzentos mil réis (93.200\$000), e será arrecadada e inscritura sobre as verbas dos seguintes:
§ 1 - Licenças 13.000\$000
§ 2 - Imposto de feira 15.000\$000
§ 3 - Decimas da cidade e dos povoados 10.000\$000
§ 4 - Registo de entrada e saída de mercadorias 10.000\$000
§ 5 - Gado abatido 1.500\$000
§ 6 - Afecção 1.500\$000
§ 7 - Taxa de limpeza publica 50\$000
§ 8 - Patrimonio 5.000\$000
§ 9 - Imposto sobre veiculos 1.900\$000
§ 10 - Matrículas 200\$000
§ 11 - Imposto territorial 13.000\$000
§ 12 - Rendas diversas 4.000\$000
§ 13 - Divida ativa 5.000\$000
93.200\$000

LICENÇAS
Art. 3.º - Esse imposto será cobrado de acordo com a Tabela A.

TABELA - A. Table with 2 columns: Description and Amount. Includes 'Advogado', 'Idem de municipio extranho', 'Agricultor', 'Idem de municipio extranho', 'Algodão em pluma', etc.

Table listing various goods and services with their respective values. Items include 'Fumo, armazem ou deposito', 'Idem, idem fabrica de 2.ª classe', 'Idem, idem fabrica de 3.ª classe', etc.

Art. 4.º — Os estabelecimentos, depositos ou officinas não especificadas na tabela A, pagarão pelas similares e na falta desta, do modo seguinte:

TABELA - B. Table listing taxes on goods and services. Items include 'Por volume de réds', 'Por banco de miudezas', 'Idem de fazendas', etc.

Art. 8.º — Os predios situados na cidade e nos povoados deste municipio, pagarão a taxa de 10% sobre o valor locativo anual, excetuando-se os de residencia propria que pagarão estes impostos pela quarta parte.

§ 4.º — Registro de entrada e saída de mercadorias. Art. 9.º — As mercadorias entradas de outros Estados e municipios, quando derem entrada nos estabelecimentos para serem destinadas ao consumo local, ou quando de produção de municipio, saírem com destino, pagarão de acordo com a tabela C.

TABELA - C. Table listing various goods and their values. Items include 'Assucar, volume', 'Algodão em pluma, quillo', 'Idem em rama, volume', etc.

Art. 11.º — O gado vacum e suino abatido para o consumo publico, será cobrado de acordo com a Tabela "D".

Tabela "D". Table listing values for 'Vacum abatido para carne seca', 'Idem, idem para carne verde', 'Idem, idem, suino'.

Art. 12.º — As taxas sobre o titulo supra, serão cobradas de acordo com a Tabela "E".

Tabela "E". Table listing values for 'Balanças grandes, com pesos até 100 quilos', 'Idem, idem, até 50 ks.', 'Meta, um', etc.

Art. 13.º — Sobre esse titulo serão cobradas contribuições da cidade e povoados, de acordo com a Tabela "F".

Advertisement for 'Dural de Queiroz Carreira DENTISTA PRÁTICO LICENCIADO'. Includes text about dental services and contact information: RUA DIOGO VELHO, 691, João Pessoa.

Tabela "F". Predios em que passar a carroça do lixo. Ditos que não forem anualmente calçados e pintados as respectivas frentes, por parte dos proprietarios. Ditos que não tiverem platibandas, por metro...

Art. 14.º — Os terrenos pertencentes ao municipio e alforçados a terceiros, pagarão os fôcos anuais estabelecidos pelo prefeito nos respectivos contratos, por cada quadro de 50 braças. Art. 15.º — O imposto acima, será cobrado de acordo com a Tabela "G".

Tabela "G". Autovmei de aluguel. Idem, particular. Caminhão ou onibus de aluguel. Idem, idem particular. Carro ou carroça, tração animal. Motocicleta. Bicicleta. Carro de boi.

Art. 16.º — O imposto de matrículas, recairá sobre tudo que for matriculado de acordo com a Tabela "H".

Tabela "H". Autovmei de aluguel. Idem, particular. Caminhão ou onibus de aluguel. Idem particular. Carro ou carroça, tração animal. Motocicleta. Carro de boi. Cão. Ferro de crapar. Por cada matrícula não especificada.

Art. 17.º — O imposto territorial recairá sobre as propriedades do municipio e será lançado e arrecadado pelo Estado, na base de 12% sobre o valor venal das terras, cabendo ao municipio 50% do produto dessa arrecadação. Art. 18.º — O imposto de Rendas Diversas, será cobrado de acordo com a Tabela "I".

Tabela "I". Por conhecimento (expediente). De requerimento ou memorial dirigido ao prefeito. Certificado de qualquer especie ou documento equivalente, fornecido pelas repartições municipais. Contrato com valor declarado por cento ou fração. De registro de qualquer requerimento. De caderneta de chauffeur. Por infração às leis. Idem nas reincidências. Por casa de tijolos situadas à margem das estradas. Imposto de caridade (cada ingresso). Casa de laipa e telhas. De cada rez que pernoite nos currais publicos e não seja abastada para o consumo publico, bem como sobre cada uma que seja vendida nos currais, devendo ser pago pelo vendedor. De cada alinhamento de casas. Por volume de cal. Sobre transmissão de propriedade, por compra, venda ou doação. Trocadores de animais nas feiras do municipio, por cabeça.

Art. 19.º — A receita da divida ativa será a dos impostos, taxas, contribuições e multas que forem arrecadadas, após a liquidação do exercicio financeiro.

DISPOSIÇÕES GERAIS. Os contribuintes que não pagarem os seus impostos dentro dos prazos estabelecidos por editais de convocação, terão suas contribuições acrescidas de vinte por cento e sujeitas à cobrança judicial. A cobrança de todos os impostos da presente lei, será feita mediante recibos impressos e rubricados pelo prefeito ou a quem este autorizar. Fica terminantemente prohibido o aluguel aos feirantes, por parte de terceiros, de bancos, balanças, pesos e medidas que é privativo da Prefeitura. Quando qualquer obra serviço ou construção de qualquer natureza, sujeita a licença, estiver sendo executada sem a mesma, será multado o proprietario ou responsável, em 10\$000 e obrigado a sustar, até obter a respectiva licença. Aqueles que dentro de seis meses não construírem nos terrenos que requerem, perderão direitos aos mesmos. Os proprietarios ficam obrigados a rocar as estradas e caminhos em suas propriedades nos mezes de abril e agosto, de cada ano, incorrendo na multa de 10\$000 a 20\$000, aqueles que assim não fizerem.

O proprietario que tiver porteiros nas estradas, abertas ao tráfego de automoveis e nas já existentes, ficará isento do imposto respectivo colocando mata-burro ao lado das mesmas de acordo com a planta aprovada pela Prefeitura. O proprietario e obrigado a manter o mata-burro em estado de conservação, sob pena de multa de 10\$000, cada vez que intimado a concerta-lo não o fizer dentro do prazo de 15 dias. O cumulado que trouxer mercadorias para o municipio ou dele sair carregado e se negar a apresentar à Fazenda Municipal a relação exata das mercadorias que formarem sua carga, incorrerá na multa de 10\$000. Os fiscaes são obrigados a rever os pesos e medidas, multando os mercadores em cujo poder forem encontrados pesos e medidas viciados. Predios que não tiverem platibanda na cidade, por metro corrente. Idem, idem, nos povoados. Incoerência na multa de 5\$000 por metro corrente, os proprietarios dos predios cujas calçadas não sejam revidadas a contento. Revogam-se as disposições em contrario. Gabinete da Prefeitura Municipal de Bananeiras, em 18 de dezembro de 1933.

Art. 20.º — O proprietario que tiver mais de um estabelecimento na mesma localidade da mesma industria e commercio, pagará a taxa do maior capital e a metade de cada um dos outros.

Art. 21.º — O proprietario que tiver mais de um estabelecimento na mesma localidade da mesma industria e commercio, pagará a taxa do maior capital e a metade de cada um dos outros.

Art. 22.º — O proprietario que tiver mais de um estabelecimento na mesma localidade da mesma industria e commercio, pagará a taxa do maior capital e a metade de cada um dos outros.

Advertisement for 'A PREVIDENTE' QUADRO DE OBSERVAÇÃO. Table listing names and dates of members: Joaquim Carlos da Cunha, Adanias da Costa Gadelha, D. Julia Nunes da Silva, etc. Includes contact information for José Antonio Ferreira Rocha, Lindolfo Grilo, and PIANO E BANDOLIM.

CINEMAS & FILMES

EMPRESA A. LEAL & C.

CINEMA-TEATRO "SANTA ROSA"

50 BRACAS DE PROFUNDIDADE. TERÇA-FEIRA NO "SANTA ROSA"

UM ROMANCE DE AMOR SOB AS ONDAS DO MAR

O epílogo dado ao filme "50 bracas de profundidade", que o cinema Santa Rosa deverá exibir terça-feira e o mais dantesco e mais empolgante visto até hoje em qualquer produção. O romance encontra o seu desfecho, após um sem número de peripécias formidáveis, numa lancha tragada que tem como cenário a imensidão desolada do fundo das águas e domínio dos monstros que as águas do oceano escondem avaramente.

Como foi feita aqui a passagem do filme? Se ela vale por si um romance intrínseco à parte. Se ela é bastante para mostrar e assustar, tanto mais quanto é verdade que o cinema até o dia em que se fez "50 bracas de profundidade" julgava impossível a realização daquele prodígio.

Nem se pode dizer vendo o film, se

é maior o drama que se joga à flor da terra, drama em que se empenham dois homens e uma mulher lançados pelos cordeis do amor, ou a moldura maravilhosa que lhe serve para o desfecho, conseguida nos recantos inacessíveis do fundo do mar.

Jack Holt, o grande astro do cinema, é o principal ator desse romance de amor e aventuras onde ele é secundado por Loretta Savers, Richard Cromwell e Mary Duggan. O filme foi produzido pela Columbia Picture, e é distribuído no Brasil pela United Artists. É mais um sucesso do Santa Rosa. Com "50 bracas de profundidade", os "lars" verão o primeiro de junho sobre da United vindo a João Pessoa, desenhos esses que são considerados os melhores do mundo. O que acontece aqui é filme de Jack Holt e a chamada FÁBULA FABULOSA, que mostra a aventura. E com esses desenhos filmes de aventuras educacionais e comicos que o "Santa Rosa" dará a chamada Matinée Camurçada. Mackey, dedicada a peizada, e a uma vez por mês.



Outra cena do filme "Esta noite é nossa" que o Rio Branco começou a exibir ontem

Rua 42 onde vivem eternamente amigos, Venus Bacher o mais sinor e inspiração e outras maravilhas. Por suas sequências belíssimas conhecemos pernas azuis e bonitas e corações tristes! O imenso corpo de coristas, mais de duzentas mulheres mocas e formosas que dançam horas a fio, sem um minuto de descanso, porque assim o exige o diretor, o homem que se responsabilizou pelo êxito da peça! E os ombros se sucedem, os números deslumbrantes e difíceis se revezam, e as belas bailarinas vão caindo, exaustas, vencidas pelo esforço tremendo, enquanto outras, mais resistentes, mais fortes, continuam, sapateando, contorcendo-se, ac som da música apimentada e trepidante que dá mais calor aos corações. Porém, na véspera da estreia, a "estrela" torce um pé e fica impossibilitada de aparecer na noite da estreia... É preciso uma substituta. Onde encontra-la? Não existe... Não? O diretor a fará!

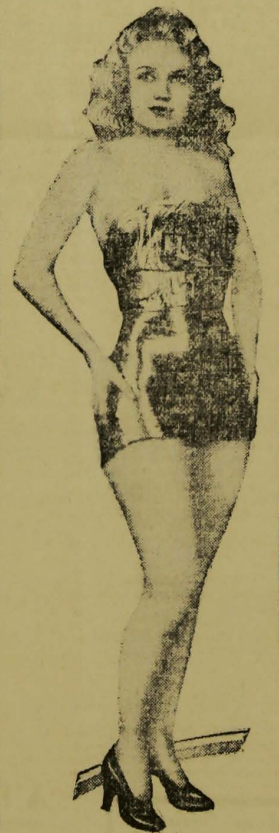

Uma das desutas "girls" que vere mos em "RUA 42", o lindo filme que o "Santa Rosa" apresentará nos primeiros dias de fevereiro próximo vindouro.

Sim, de uma simples corista fará uma "estrela" e a Broadway terá de aplaudir. Ou faço dela uma "estrela" ou a matar! Eis os atropelos, as dificuldades, as tristezas entre as luzes fortes e as músicas alegres da ribalta! Tudo isso e mais Warner-Baxter, Bobo Daniels, George Brent, Guy Kibbee, Ginger Rogers, Una Merkel, Dick Powell, Allen Jenkins e George E. Stone, RUA 42 vai mostrar à cidade, entre duzentas e tantas mulheres escolhidas entre as mais belas e de pernas azuis de todos os Estados Unidos, que dançam com as verdadeiramente "loucas" que tonterão a cidade inteira para o resto do ano.

Os descontentamentos dos luminares

LITA GALE
(Comentário da "Metro-Goldwyn-Mayer")
Os leitores tem alguma queixa contra si próprios?
Marion Davies tem Preferiria ter cabelos lisos em vez da sua loura cabeleira encaracolada.
Nils Astier apresenta-se imbecilmente por ter as pernas muito compridas, pois nunca pode cruzá-las debaixo das mesas dos restaurantes.
Sylvia Lee, a cantora de bom gosto, suas palpebras orientais, que dão um ar de misterio a seus olhos, por outras normais que lhe dessem um olhar de incenuza.
Jimmy Durante, desdenhando sua fama, trocaria seu famoso nariz por outro qualquer, que fosse um pouco menor.
Greta Garbo lamenta-se de seus membros demasiadamente largos.
Lionel Barrymore queixou-se de seus grossos dedos que lhe impedem de alcançar uma oitava no piano.
Madge Evans tem horror ao seu habito de mordrer os labios.

Clarit Gable queixa-se da rebeldia de um cacho de seu cabelo que lhe impede de assentá-lo bem.
Miriam Hopkins, tão furiosa contra si própria porque está sempre tropeçando e deducando seu tornozelo.

OS DESCONTENTAMENTOS DOS LUMINARES

Alice Brady não está contente com sua boca. Diz que é muito grande para seu rosto.
Wallace Beery anda sempre às voltas com o cabelo para vir o principio de sua calvície na coroa da cabeça.
Robert Montgomery usa "cache-cois" porque tem a ideia de que seu bigode é demasiadamente comprido.
Marie Dressler está bastante satisfeita com sua cara mas suspira pela tendência que tem de apertar o nariz quando se enoja ao se.
Jean Crawford está muito descontente com o tom avermelhado de seu cabelo.
Walter Huston não está satisfeito com seu nariz.
Helen Hayes desejaria ser mais alta.
John Barrymore, por outro lado, não gosta de sua cara vista de frente.

EMPRESA CINEMATOGRAFICA PARAIBANA

CINE-TEATRO "RIO BRANCO"

"Esta noite é nossa", pela ultima vez no "Rio Branco" e "Felipea"

"A NOITE E' NOSSA" que o "Rio Branco" apresenta pela ultima vez em dos mais recentes "recursos" da Paramount nos seus teatros dos Estados Unidos, onde ela foi qualificada uma pagina romantica como ha muito por ell não appareia no screen.
O filme é baseado numa peça de Noel Coward e autor de "Vidas particulares", em que toda a cidade admirou Norma Shearer e Robert Montgomery. E' des a fonte original que lhe vem o brilho do dialogo e o tom de leve alegria que permeia a grande parte da ação, desenvolvida desde Paris ate um pais fantástico, onde o idillio tem o seu feliz epílogo, após mil encontros de Paris, se separam e afinal voltam a reunir-se para uma noite de amor na vespera do dia em que Nadya será dada por esposa a outro homem. Os dois artistas formidáveis não se pode contestar, uma das mais lindas duplas românticas que o screen jamais revelou.
Os papéis secundários estão a cargo de Allison Skipworth, Paul Cavanagh, Arthur Brond, etc.

A fascinação da mulher proibida...

Ele estava numa situação penitente. Um jogo de circunstâncias fizera

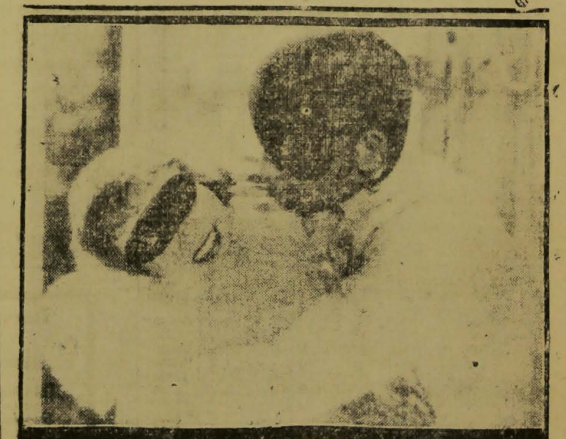

Uma cena do filme "Esta noite é nossa" em exhibição nos cinemas "Rio Branco" e "Felipea"

tos incidentes que nele traduzem a nota dramática. Edwin Justus Mayer, o autor de "THE RIFE BRAND" e outras peças românticas teve a seu cargo a adaptação, e daí a sua riqueza de meios-tonos, de claro-escuros interessantes.
Quando a Fredric March e Claudette Colbert nunca des apareceram mais brilhantes do que no papel dos dois namorados que se embriagam dos com que se apaixonasse por uma mulher que, depois uniu-se ao seu pai, tornando-se destarte, sua madrasta. Quando a harmonia nupcial realizou-se, o pobre jovem mergulhou num desespero violento. Amava com uma intensidade que chegava ao martírio; e não se podia submeter à perda do seu amor.
As circunstâncias deveriam torná-la sagrada e intangível aos seus olhos,



Buster Keaton numa das cenas do filme "Pernas de perfil", que o "Santa Rosa" apresentará no dia 25 deste mês.

BUSTER KEATON E JIMMY DURANTE EM "PERNAS DE PERFIL"
Na anedota que a Metro-Goldwyn-Mayer editou e que o Teatro "Santa Rosa" estreia no proximo dia 25, "Pernas de perfil", com Buster Keaton, Jimmy Durante e Thelma Todd — ha sequencias curiosissimas de indelittimo e de um barbaço delicioso. Outra, entretanto, vivem das expressões dos "close-ups" e mesmo das palavras de seus intérpretes. Uma delas, por exemplo, é *mais* ou *menos* isto: Buster Keaton viaja num trem, repleto de passageiros, uma senhora aterrantada com uma criança ao colo, pede a Buster Keaton que segure a criança, enquanto ella arrama as suas malas. Buster prontifica-se ao obsequio, e ela, vendo o cuidado com que ele se despenhava da tarefa, diz então: — O senhor tambem deve ter filhos, pelo que vejo.

Rua 42
A cidade toda anda num desatocogio horrível. E' que RUA 42, o filme que promete as coisas mais lindas e deliciosas deste mundo. Só no proximo mez de Fevereiro estará no Santa Rosa o cinema da cidade, como a maior sensação da temporada. RUA 42, que a Warner-First National realizou para mostrar ao publico do mundo inteiro, aquilo que elle nunca viu nem suspiro, reñti-nos entre músicas alegres e canções deslumbrantes, um drama entre ribaltas e gambiarras, a vida nos bastidores de um grande teatro de revistas, na Broadway imensa, nessa

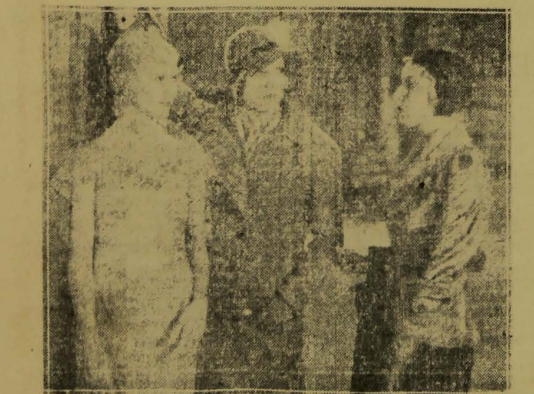

Um quadro do grande filme "Madame Julie da Paris" que o "Rio Branco" começará a exibir a partir de 27 de corrente.

