

Uma grande realização do Governô Argemiro de Figueirêdo

OS VELHOS PROCESSOS NÃO VINGAM NO ESTADO NOVO

JÁ de alguns meses chegamos ao conhecimento algumas versões falsas, interessando pontos da administração do Estado, veiculadas aqui e no Rio, por elementos que, fóra da verdade e do espírito do tempo, teimam em hostilizar a nossa situação. Temos desprezado todas, tal a ingenuidade de umas e o absurdo de outras, embora possam às vezes impressionar algum espírito de boa intenção na crítica dos fatos públicos, mas por acaso desavisados no exame de certas informações. O regime de vida e trabalho do Estado Novo não deixa margem para os sussurros comuns da velha politicagem. Mas ainda ha quem pense em abater prestígios e lirar proveitos, procurando influir nos círculos da imprensa e entre personalidades da direção nacional com histórias e histórias de todo impresentáveis pela mesquinhez do assunto ou pela absoluta irrealdade.

Pois não aparece quem tentasse forçar a origem e as contribuições de uma homenagem simples, prestada por amigos independentes a um honrado e digníssimo homem público? Não houve quem avançasse que elementos do nosso Governô perceberam vencimentos adiantada, quando é sabido que ha uma regra certa para esses recebimentos, a que obedece desde o mais humilde burocrata ao Interventor Federal?

Aqui, todos sabemos, o intérprete da manifestação de aniversário natalício ao dr. Argemiro de Figueirêdo, foi o dr. Flávio Ribeiro, industrial rico e homem acatadíssimo que, com outros amigos figurantes na homenagem, só precisam do Interventor as garantias que este é obrigado a dar-lhes como partes ativas que são na vida econômica e social do Estado.

Sabemos também que o pagamento aos membros do Governô e ao funcionalismo da Paraíba é feito, em geral, na conformidade dos quadros do orçamento e vencido cada mês, no Banco do Estado, para onde são remetidas as folhas pelo Tesouro. Este paga todas as despesas de material, visadas pelo Tribunal da Fazenda, e do serviço de pessoal, somente as quotas de contratos, representações, ajudas de custo, diárias extras e ordens que não obedecem à tabela de classes e dias próprios ou tem um objetivo de execução especial e imediata. O Banco do Estado acaba-se presentemente dirigido por dois dignos funcionários do Banco do Brasil que poderão atestar o sistema de pagamentos a seu cargo, e a Tesouraria Geral do Estado publica diariamente o seu serviço de entrada e saída de dinheiro em boletins que excluem qualquer hipótese de falsificação e irregularidade.

Ficam assim reduzidas a nada as versões de aspecto mais grave que nos tem sido comunicadas ultimamente. Como estas, serão outras que se levantem. Porque o Governô do Interventor Argemiro de Figueirêdo caracteriza-se, não pelo maltratamento dos recursos do Estado, mas por sua aplicação real nos estudos, projetos e serviços

de mais premente interesse coletivo. Caracteriza-se pelo devotamento e energia na execução desses serviços, de que em breve, completadas certas obras fundamentais, dará uma exposição prática ao grande Chefe da Nação e ao público do Estado e do País.

Felizmente, aquêles murmúrios sem fundamento só produzem o efeito de denotar espírito pessoal, sistemático e atrasado de oposição, que não vingará diante dos testemunhos dos fatos concretos que apresentamos.

Todos os observadores idôneos que tem passado na Paraíba nos últimos meses declararam sua admiração pela obra de governô que se está construindo. Todos os paraibanos que após qualquer ausência voltam ao Estado, se edificam diante do progresso que constata e não escodem nesse progresso a grande parte de clarividência, de gesto e de ação do Interventor. Ainda ha pouco, o cônego Matias Freire, antigo deputado revolucionário e jornalista que não se contenta com pequenas realizações nem peca por conceder elogios fáceis, sem esconder a obra dos administradores passados que também reconhecemos, escreveu no "Diário de Pernambuco": — "Tenho as melhores comprovações estatísticas aqui, à mão direita, para exibi-las, em todo mundo, detalhando a administração Argemiro de Figueirêdo. Ha capítulos surpreendentes: "Renovação Agrária", "O-

(Conclui na 2.ª pag.)

O INSTITUTO DE EDUCAÇÃO COMO BASE DA REFORMA EDUCACIONAL DA PARAIBA -- RECORDANDO O LANÇAMENTO DA PEDRA FUNDAMENTAL - OS EDIFÍCIOS -- A MAIS MODERNA REALIZAÇÃO EDUCACIONAL DO PAÍS

O sistema educacional paraibano, pela Lei n.º 16, de 13 de Dezembro de 1935, passou por uma reforma integral, da base ao vertice, atingindo métodos e processos pedagógicos, rompendo com a rotina e se projetando mais além, em realizações novas e fecundas, visando a educação técnica, profissional e agrícola.

Como base da reforma educacional da Paraíba, surge o Instituto de Educação, cujas obras se encontram em conclusão.

RECORDANDO O LANÇAMENTO DA PEDRA FUNDAMENTAL

A pedra fundamental do Instituto de Educação foi lançada em 25 de Janeiro de 1936, que marcou o 1.º aniversário do atual governô. Lembramo-nos bem da emoção de que todos nos estávamos possuídos, principalmente o governador Argemiro de Figueirêdo, que ia arcar com a enorme responsabilidade administrativa da obediência de monumental obra.

A solenidade transcorreu, numa manhã radiosa, sob uma simples tenda de madeira tosca, que foi o primeiro e modesto sinal da vontade do homem em transformar aquêles recantos abandonados no mais moderno bairro da Capital.

OS EDIFÍCIOS

No decorrer desses dois anos, temos ido visitá-lo constantemente, e sempre que o fazemos, o conjunto dos edifícios monumentais nos dá revelações novas para nossa admiração.

Os trabalhos vem sendo conduzidos pela Diretoria de Viacão e Obras Públicas, dentro do regime de administração direta, o que representa sensível economia para o seu custo.

No plano de execução do Instituto, são os seguintes os edifícios já projetados e em construção: edifício central, onde se instalarão as Escolas Secundárias e de Professores, além da administração geral, biblioteca, museu, auditório, laboratórios, cantina, etc.; Jardim da Infância e Escola de Aplicação. Restam os projetos da Escola de Puericultura, Estado e Ginásio.

O edifício central, o maior do plano, acha-se com os seus trabalhos bem adiantados. Dispõe de três pavimentos, inclusive terraço superior descoberto e

mais uma torre, onde será instalado um relógio. Esse edifício tem 113,76 de frente por 49,02 de fundo, na parte mais avançada, que é o auditorio, ocupando uma área de 2074 metros quadrados no terreno, sendo de 4738 metros quadrados a área coberta.

O edifício do Jardim de Infância terá um só pavimento com 49,550 de frente, por 25,000 de fundo, na parte mais larga. Ocupará uma área de 734 metros quadrados.

O edifício da Escola de Aplicação terá 101,000 de frente por 46,000 de fundo, na parte mais avançada, ocupando uma área de 1076 metros quadrados e uma área coberta total de 2489 metros quadrados. Terá dois pavimentos e terraço superior, descoberto.

A MAIS MODERNA REALIZAÇÃO EDUCACIONAL DO PAÍS

Os três edifícios ocupam, assim, sobre o terreno 5514 metros quadrados e terão em conjunto uma área coberta de 7959 metros quadrados, o que representa uma das maiores realizações educacionais do País, aliás, a mais moderna.

EM VISITA AS OBRAS DO INSTITUTO DE EDUCAÇÃO

Ontem, fomos mais uma vez apreciar e nos encantar com a visão gran-

diosa do Instituto de Educação, acompanhando a natural curiosidade de um ilustre hospede da Paraíba: o arquitecto Nestor de Figueirêdo. Chegamos-nos o dr. Italo Joffi, diretor de Viacão e Obras Públicas, a cujo cargo se acha a execução das obras.

Nada escapou à nossa observação, principalmente a observação técnica do autor do plano de urbanização da Capital. Durante o decorrer da demorada e interessante visita, tão cheia de sugestões para o nosso espírito, o arquitecto Nestor de Figueirêdo externou conceitos honrosos para a seleção técnica da nossa Diretoria de Viacão.

De volta, coletamos a s. s. uma entrevista sobre o que lhe causara maior impressão durante a visita efetuada no Instituto de Educação.

O QUE NOS DISSÉ O ARQUITECTO NESTOR DE FIGUEIRÊDO

Quando visitei a zona de urbanização da Lagoa, disse-nos s. s., o edifício em construção do Instituto de Educação me impressionou agradavelmente pela boa harmonia dos seus volumes. Nós, os profissionais de arquitectura, sabemos que o perfeito equilíbrio externo dos edifícios resulta sempre de uma boa solução de planta. No caso dos edifícios em

(Conclui na 8.ª pg.)

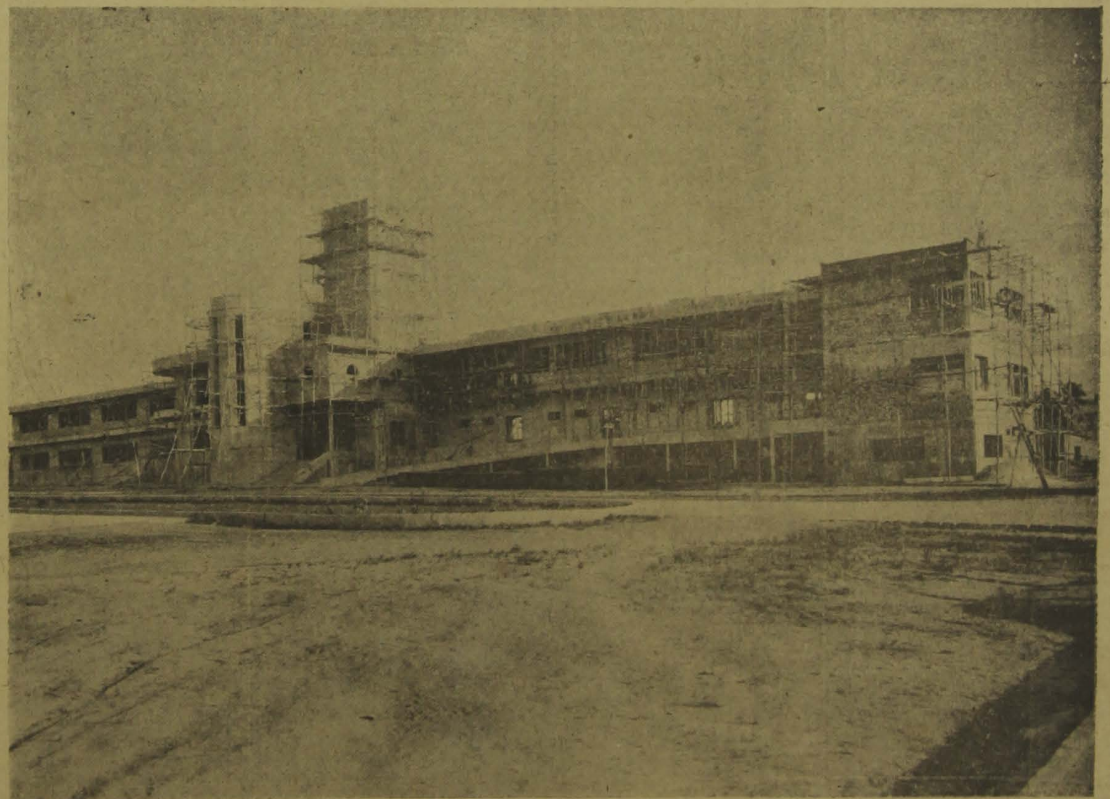

O Instituto de Educação (aspecto atual).

INDICADOR

DOENÇAS DA PELLE E VENEREAS — SYPHILIS
DR. EDSON DE ALMEIDA
 DO DISPENSARIO DE DERMATOLOGIA E LEPROA DO
 D. S. P. CHEFE DA CLINICA DERMATO-SYPHILOGRA-
 PHICA DO HOSPITAL "SANTA ISABEL"
 Tratamento por processos especializados de acne (espi-
 nhas), pytiriasis versicolor (páneos) ezeemas, ulceras,
 doenças das unhas, afecções do couro cabelullo
 Orientação moderna na therapeutica da SYPHILIS e da
 Lepra — Physiotherapia dermatologica — (Ultra violeta
 — Infra Vermelho — Cromayon — Diathermo coagulação
 para o tratamento dos tumores malignos da pelle
 DIARIAMENTE DAS 14 1/2 A'S 17 HORAS
 Consultorio: — Duque de Caxias, 504 — 1.º andar
 JOAO PESSOA

LABORATORIO DE ANALYSES MEDICAS
 — DO —
DR. ABEL BELTRÃO
 Ex-interno do Laboratorio do Hospital Pedro II em Recife
 e actual analista dos Hospitales Colonia Juliano Moreira
 e Santa Isabel.
 HORARIO: — Das 14 ás 18 horas.
 Rua Barão do Triumpho, n.º 444 - 1.º andar
 JOAO PESSOA PARAHYBA

JOSÉ PINTO
 ADVOGADO
 Campina Grande — Rua Affonso Campos,
 82 — Phone, 210

DR. JOÃO SOARES
 CLÍNICA DE CRIANÇAS
 Da Creche da Casa dos Expostos do Rio de Janeiro
 (Serviço de Lactentes)
 Medico do Serviço de Hygiene Infantil do Estado, do Insti-
 tuto de Protecção e Assisténcia á Infancia e do Abrigo
 de Menores Abandonados.
 Consultas diarias das 16 ás 18 horas, á Rua Direita, 348
 (Altos da Sorveteria Werner)
 RESIDENCIA: — Av. dos Estados, 87 — Teresopolis.

GABINETE ELECTRO-DENTARIO
 Da Cirurgiã-Dentista
LINBALVA GAMA
 Clinica-Cirurgica e Prothese Odontologica.
 Odontopedic
 Consultorio: — Duque de Caxias, 504 — 1.º andar
 CONSULTAS — DAS 14 A'S 17 HORAS.

DOENÇAS DOS OLHOS
DR. H. COSTA BRITTO
 EX-ASSISTENTE DOS SERVIÇOS DE OLHOS DO PROF.
 SANSOU NO RIO DE JANEIRO
 OCULISTA DO HOSPITAL SANTA ISABEL
 Tratamento medico e operatorio das doenças dos olhos
 Consultorio: — Rua Duque de Caxias, 312 (Alto da Phar-
 macia Vêras, 1.º andar)
 Residencia: — Avenida Juarez Tavora, 813
 Consultas: — Das 10 1/2 ás 12 e das 16 ás 17 horas

DR. ISAAC FAIBAUIM
 Ex-assistente de Clinica Medica do Hospital do Cente-
 nario, Medico do Hospital Santa Isabel e do Institut'o
 de Protecção á Infancia
DOENÇAS DAS CRIANÇAS
 Doenças do adulto: Coraçáo, aorta, estomago, intestino,
 figado, rins, sangue e nutrição. Tratamento da neurasthenia
 sexual, sypphilis.
 Consultorio: — Rua Barão do Triumpho, 420 — 1.º andar.
 (Por cima do Banco Central).
 Consultas: — De 15 ás 18 horas, diariamente.
 Residencia: — Rua Barão do Triumpho, 353
 ACCEITA CHAMADOS A QUALQUER HORA

BEL. APOLONIO CARNEIRO
DA CUNHA NOBREGA
 ADVOGADO
 (Civil e Commercio)
 Rua Barão da Passagem n.º 60
 (Primeiro andar)

DR. NEWTON LACERDA
 CONSULTAS COMMUNS AS SEGUNDA-FEIRAS, QUAR-
 TAS E SEXTAS, DAS 9 AS 13 HORAS
 Nos demais dias uteis, só attenderá no consultorio, se eli-
 tes em hora previamente marcada
 CLINICA MEDICA
 Doença Nervosa e Mentas. Tratamento da Tuberculose
 pelo PNEUMOTORAX e a FRENICECTOMIA
 Rua Duque de Caxias, 504. — Telephone, 172

JOSÉ MOUSINHO
 ADVOGADO
 Rua Monsenhor Walfredo, 487
TAMBIA' —:— João Pessoa

CLINICA MEDICA E PARTOS
DR. MIRANDA FREIRE
 (Ex-interno residente e ex-medico interno do Hospital
 Pedro II do Recife. Prática nos Hospitales de S. Francisco
 de Assis e Santa Casa de Misericórdia do Rio de Janeiro).
 DOENÇAS DO CORAÇÃO E AORTA, ESTOMAGO, FI-
 GADO, INTESTINO E RINS.
 Consultas das 14 ás 18 horas.
 CONSULTORIO: — DUQUE DE CAXIAS, 504
 RESIDENCIA: — AVENIDA PADRE MEIRA, 118
 João Pessoa —:— Parahyba

DOENÇAS DE SENHORAS — PARTOS — OPERAÇÕES
DRA. NEUSA DE ANDRADE
 Consultorio: — Rua Barão do Triumpho, 333-1.º andar.
 CONSULTAS — DE 14 A'S 17 HORAS
 Residencia: —
 RUA EPITACIO PESSOA, 200

tuar a compra do material constante
 da mesma, no todo ou em parte,
 Campina Grande, 20 de abril de
 1938. — Jonas Mangabeira, contador.
 Visto: — José Fernal, engenheiro
 chefe.

tuar a compra, no todo ou em parte,
 do material de que trata este edital.
 Campina Grande, 25 de abril de
 1938. — Jonas Mangabeira, contador.
 Visto: — José Fernal, engenheiro
 chefe.

COMISSÃO DE SANEAMENTO DE
CAMPINA GRANDE — CONCORRÊNCIA
 — Edital n.º 42. — Acha-se aberta
 concorrência para o fornecimento, a
 esta Comissão, de
 (a) toneladas de carvão de pedra,
 tipo " Cardiff"
 O preço entende-se para o material
 entregue e pesado no Almoxtarado
 desta Comissão.
 O prazo para entrega do material é
 de 15 (quinze) dias da aceitação da
 proposta.
 O material será de primeira qualida-
 de, sendo recusado, se apresentar
 terra, pedras ou outras substancias es-
 tranhas, ou se estiver reduzido a frag-
 mentos miúdos em excessiva propor-
 ção.
 O pagamento deverá ser requerido á
 Recebedoria de Rendas desta cidade,
 depois de processada por esta Comis-
 são a fatura em 4 (quatro) vias, a
 companhia da respectiva duplicata,
 devendo a primeira via vir definiti-
 vamente selada.
 As propostas serão recebidas no Es-
 critorio desta Comissão, até ás 14 ho-
 ras do dia 9 (nove) de maio proximo,
 em 3 (tres vias), sendo a primeira se-
 lo estadual de 25000 (dois mil reais) e
 selo de selado.

PREFEITURA DO MUNICÍPIO DA
CAPITAL — DIRETORIA DE EXPE-
DIENTE E FAZENDA — Edital N.º 6
 — Esta Directoria faz público, para
 conhecimento dos interessados, que fica
 estabelecido o dia 6 de maio proximo,
 para o prazo final para construção,
 reconstrução e reparo das calçadas dos
 prédios situados á avenida Guedes Pe-
 reira, em face da portaria n.º 73 de
 hoje datada.
 Terminado o prazo o serviço será
 feito directamente pela Prefeitura e co-
 brada, exclusivamente, a quantia dispen-
 dida e mais a multa de 20 %, con-
 como determina o decreto n.º 377, de 18
 de fevereiro deste ano.

UZINA ALGODOEIRA

Vende-se uma completamente nova e por preço de ocasião. Detalhes
 com C. ROSAS & CIA.
 Rua Gama e Melo n.º 68. — João Pessoa.

Prefeitura Municipal de João Pessa-
 o, em 28 de abril de 1938.
 José de Carvalho, Director de Expedi-
 ente e Fazenda.

REGISTRO CIVIL — EDITAL
 — Faco saber que em meu cartorio, nesta
 cidade, correm proclamas para o
 casamento civil dos contraentes se-
 guintes:
 José Lopes Filho e d. Celina Pinto
 de Carvalho, que são maiores, natu-
 rals deste Estado, solteiros perante a
 lei, porém já casados religiosamente e
 domiciliados e residentes nesta capi-
 tal á Av. Mira Mar. 397; e, agricul-
 tor, filho de José Lopes da Silva e de
 d. Julia Maria da Conceição, estes,
 moradores na fazenda "Pedra Verme-
 lha", do municipio de Bananeiras,
 deste Estado; e ela, de profissão do-
 mesticca e filha dos falecidos Ernesto
 Pinto de Carvalho e d. Benedita Sa-
 danha.

ainda menor de profissão domestica e
 filha de José Francisco de Sousa e de
 d. Josefa Ana da Conceição, estes e
 os nubentes, domiciliados e residentes
 em Pitimbu, desta comarca da capi-
 tal.
 Si algum souber de algum impedi-
 mento oponha-o na forma da lei.
 João Pessoa, 29 de abril de 1938. —
 O escrivão do registro, Sebastião Bas-
 tos.

JAIME FERNANDES BARBOSA
 ADVOGADO
CIVEL — COMÉRCIO — LEGISLAÇÃO DO TRABALHO
 ADVOGADO DO SINDICATO DOS AUXILIARES DO COMÉRCIO
 DE JOAO PESSOA
 ESCRITORIO: PRACA PEDRO AMERICO, 71
 RESIDENCIA: AVENIDA GENERAL OSORIO, 231
João Pessoa

Antonio Nunes Pereira e d. Creusa
 Clementina de Sousa, que são solteiros,
 naturais deste Estado e capital;
 éle, maior, artista (pintor) e filho do
 falecido Augusto Nunes Pereira e de
 d. Perceia Barbosa de Santana; e ela,
 ainda menor, de profissão domestica e
 filha de Antonio Clementino de Sou-
 sa, morador na capital de Pernambuco,
 e de d. Maria Clementina de Sou-
 sa, moradora na cidade de Itabaiana,
 deste Estado, sendo aquella e os nub-
 tentes, domiciliados e residentes nes-
 ta capital á Av. Carneiro da Cunha, 435
 (bairro Torres).
 Alexandrino Matias dos Santos e d.
 Benedita Josefa da Conceição, que
 são naturais deste Estado e solteiros;
 éle, maior, negociante ambulante e fi-
 lho dos falecidos Rosendo de Sousa e
 d. Joanna Maria da Conceição, e ela,

COMPANHIA NACIONAL DE NA-
VEGAÇÃO COSTEIRA — EDITAL
 — Pelo presente edital, e de acordo com
 o art. 5º do Decreto n.º 20.465, de 1.º
 de outubro de 1931 fica intimado o
 sr. José Meireles dos Passos, sergente,
 registrado no Instituto de Aposenta-
 doria e Pensões dos Maritimos m.º
 569, a comparecer nesta Agencia den-
 tro do prazo de trinta (30) dias, a fim
 de ser ouvido no inquerito que tem de
 responder por abandono de emprego,
 a contar da publicação deste.

MOTOR BUDA — DIESEL
 Fornecemos 16 Modelos de Motores Diesel,
 ou a gasolina de 30HP ate 200HP
 Maritimos e Industriais.
C. G. Mandelbach, Caixa 537 — Rio de Janeiro

GRÍAS DE CACHORRO-
LÔBO Á VENDA
 VENDE-SE CINCO GRÍAS DE
 CACHORRO-LÔBO, COM OITO DIAS
 DE NASCIMENTO. A TRATAR A
 RUA SILVA JARDIM, 506.
TELEFONE DE PRAÇA
 — 1.072 —
 Automoveis de aluguel e omnibus
 de luxo, diariamente á Recife e vice-
 versa.
 Attende-se com a maxima pronta-
 dão. — AGENCIA MELO — Praça
 Vidal de Negreiros, 10.

COMPRA-SE BANANA
 A \$200 O QUILO
FABRICA DE DOÇES GAIVOTA, LTDA.
 R. Santo Elias, 277.

NAVEGAÇÃO E COMERCIO

LLOYD BRASILEIRO

(PATRIMONIO NACIONAL)

BASILEU GOMES — Agente

Praça Antenor Navarro n.º 31 — (Terreo) — Fone 1-4-4-3

PARA O NORTE

Linha Belém — Porto Alegre

"SANTAREM"

(13.075 tons. de deslocamento)
Esperado no dia 12 de maio sairá no mesmo dia para Natal, Fortaleza, S. Luiz e Belém.

"AUXILIAR O LOIDE BRASILEIRO E' UMA NECESSIDADE: DESENVOLVE-LO AMPLIANDO OS SEUS MEIOS DE AÇÃO EFICIENTE E' UM DEVER PATRIOTICO PARA TODOS OS QUE DESEJAM SINCERAMENTE A GRANDEZA DO BRASIL".

Linha Belém — S. Francisco

"PRUDENTE DE MORAIS"

(6.541 tons. de deslocamento)

Esperado no dia 6 de maio, sairá no mesmo dia para Natal, Aracati, Fortaleza, S. Luiz, e Belém.

ATENÇÃO: — AVISAMOS AOS SRs. PASSAGEIROS QUE SOMENTE PODERAO ADQUERIR PASSAGENS APRESENTANDO O ATESTADO DE VACINAÇÃO.

PARA O SUL

Linha Belém — S. Francisco

"RODRIGUES ALVES"

(4.800 tons. de deslocamento)

Esperado no dia 4 de maio, sairá no mesmo dia para Recife, Macéio, Baía, Vitória, Rio de Janeiro, Santos, Paranaguá, Antonina e S. Francisco.

"O LOIDE BRASILEIRO LIGANDO OS PORTOS MAIS DISTANTES DO NOSSO LITORAL ESTABELECE A PRECISA UNIAO PARA A NOSSA FORÇA COLETIVA".

Linha Manaós — Buenos Aires

"DUQUE DE CAXIAS"

(7.641 tons. de deslocamento)

Esperado no dia 15 de maio sairá no mesmo dia para Recife, Macéio, Baía, Rio de Janeiro, Santos, Paranaguá, Antonina, S. Francisco, Montevideo e Buenos Aires.

"O LOIDE BRASILEIRO E' UM PEDACO FLUTUANTE DO BRASIL".

Acceptamos cargas para as cidades servidas pela Rêde Viação Mineira com transbordo em Angra dos Reis.

COMPANHIA CARBONIFERA RIO-GRANDENSE

Linha regular de vapores entre Cabedelo e Porto Alegre

CARGUEIROS RAPIDOS

CARGUEIRO "OLINDA" — Esperado do sul, deverá chegar em nosso porto no proximo dia 26 deste mês o cargueiro "Olinda", da Cia. Carbonifera Rio Grandense. Após a necessaria demora, sairá para Natal, Ceará, Tutoia, Areia Branca.

CARGUEIRO "MACEIO" — Esperado do sul, deverá chegar em nosso porto no proximo dia 1.º de maio o cargueiro "Maceio" da Cia. Carbonifera R. Grandense. Após a necessaria demora, sairá para Recife, Macéio, Rio, Santos, Rio Grande, Porto Alegre.

CARGUEIRO "OSVALDO ARANHA" — Esperado do sul, deverá chegar em nosso porto no proximo dia 3 de maio o cargueiro "Osvaldo Aranha". Após a necessaria demora, sairá para Ceará, Camocim, Areia Branca.

Agentes — LISBÔA & CIA.

Rua Barão da Passagem n.º 13 — Telefone n.º 230

DR. OSORIO ABATH

Cirurgião da Assistencia Publica e do Hospital Santa Izabel.

Tratamento medico e cirurgico das doenças da urethra, prostata, bexiga e rins. Cystoscopias e urethroscopias.

CONSULTORIO: — Rua Gama e Mello, 72 — 1.º andar.
JOAO PESSOA

CONSULTAS:
das 10 ás 12 horas e
16 ás 18 horas.

LLOYD NACIONAL S. A. — SEDE RIO DE JANEIRO

SERVIÇO RAPIDO PELOS FAQUETES "ARAS" ENTRE CABEDELLO E PORTO ALEGRE

PASSAGEIROS

"SUL"

PASSAGEIROS

"NORTE"

PAQUETE "ARATIMBO" — Esperado de Porto Alegre e escalas no dia 4 de maio, saindo no mesmo dia para Recife, Macéio, Baía, Vitória, Rio de Janeiro, Santos, Rio Grande, Pelotas e Porto Alegre, para onde recebe carga e passageiros.

CARGUEIRO "ARAGANO" — Esperado de Santos e escalas no dia 2 de maio, saindo no mesmo dia para Natal, Areia Branca, Fortaleza, São Luiz e Belém, para onde recebe carga.

CARGUEIRO "CAMPEIRO" — Esperado de Belém e escalas no dia 4 de maio, saindo no mesmo dia para Recife, Macéio, Baía, Rio, Santos, Rio Grande, Pelotas e Porto Alegre, para onde recebe carga.

PARA DEMAIS INFORMAÇÕES COM OS AGENTES:

ANSIO DA CUNHA REGO & CIA.

Escritorio: Rua Barão da Passagem, 43. Telefone n. 1441 — Telegrama "Aras" ARMAZENS — PRAÇA 15 DE NOVEMBRO N.º 87.

COMPANHIA NACIONAL DE NAVEGAÇÃO COSTEIRA

PRAÇA ANTENOR NAVARRO, 53 — SOB.

FONE 1424

SERVIÇO SEMANAL DE PASSAGEIROS E CARGAS ENTRE PORTO ALEGRE E CABEDELLO

"ITATINGA"
Chegará no dia 5 do corrente, quinta-feira, sairá no mesmo dia para: Recife, Macéio, Baía, Vitória, Rio de Janeiro, Santos, Paranaguá, Antonina, Florianopolis, Imbituba, Rio Grande, Pelotas e Porto Alegre.
NOTA — A carga do vapor "Itapura" foi baldeada para o vapor acima.

PROXIMAS SAIDAS

"ITAQUERA" — Sexta-feira, 12 de maio.
"ITABERA" — Sexta-feira, 19 de maio.

AVISO

Recebemos tambem cargas para Penedo, Aracajú, Ilhéos, S. Francisco e Itajai, com cuidadosa baldeação no Rio de Janeiro, bem como, para Campos, no Estado do Rio, em trafego mutuo com a "Leopoldina Railway".
As passagens serão vendidas mediante apresentação do atestado de vacina.

PARA PASSAGENS, ENCOMENDAS E VALORES, ATENDE-SE NO ESCRITORIO, ATE' A'S 16 HORAS, NA VESPERA DA SAIDA DOS PAQUETES.
INFORMAÇÕES COM O AGENTE — P. BANDEIRA DA CRUZ.



DAKO FOGÕES E AQUECEDORES

FOGÕES "DAKO"

A carvão vegetal. Os fogões "Dako" além de oferecerem todas as comodidades, não têm chaminé e são vendidos pelo preço de um fogão comum. VENDAS A PRAZO

Distribuidors: — F. PEIXOTO & IRMÃO

Praça Antenor Navarro, 30

Telefone, 1463.

MINHA SENHORA:

Já provou a bananada marca GAIVOTA?
Compre uma lata e compare com a de outra marca.
Que diferença no SABOR e no RENDIMENTO!
Não discuta e peça nas melhores mercearias.
BANANADA "GAIVOTA"

PRECISA-SE

de uma cosinheira á rua 7 de Setembro n.º 153. Também. Pagam-se 40\$000 mensais.

MAQUINISMO

PRECISA-SE COMPRAR UM MAQUINISMO COMPLETO PARA MOER CANA.
TRATAR NA RUA DAS TRINCHEIRAS, 774, NESTA CAPITAL.

Vende-se ou aluga-se

Um ótimo ponto para negocio ou pequena industria, á rua Santo Elias proximo da feira.
Ver e tratar no Parque Solon de Lucena n.º 25.

PROCURE VER

os moveis finissimos, modernos e inteiramente novos, que estão á venda á rua 13 de Maio, n.º 659, desta capital.

MOVEIS A' VENDA

Uma sala de jantar e um dormitório de imbuia quasi novos.

Familia de trato que retira-se da cidade. Av. 7 de Setembro, 368.

AO COMERCIO

Contratam-se escritas comerciais. A tratar com HORACIO na "Drogaria Pasteur" n.º 218, á rua Maciel Pinheiro, nesta Capital.

Em Lançamento Extra!

METRO GOLDWYN MAYER

Apresenta:

FREDIE BARTHOLOMEW

O GAROTO PRODÍGIO - EM

Marujo Intrépido!

EMOÇÃO! AVENTURAS! HEROISMO! com LIONEL BARRYMORE e SPENCER TRACY

Hoje às 7 e meia somente no **PLAZA!**

PREÇOS — — — — — 2\$200 E 1\$600

NOTA—Dado o valor desta grandiosa película o seu lançamento foi adiado para hoje, permanecendo no cartaz até terça-feira. Por esse motivo a sessão das Moças será à tarde em matinee.

QUARTA FEIRA!

Um filme cujo enredo interessa especialmente às **MOÇAS** que casam precipitadamente!

UNITED ARTISTS APRESENTAM **BASIL RATHBONE**

em

AMOR DE UM EXTRANHO!

... Casou com Êle, porque precisava casar... Êle era simpático e falou-lhe ao coração... E certificando-se, mais tarde que não poderia ama-lo, teve que mata-lo para não morrer, como morreram todas as outras... Mais seria ela mesma a criminosa? Vejam

AMOR DE UM EXTRANHO

e tirem a sua conclusão! Somente no **PLAZA**, quarta-feira

Santa Rosa

Hoje às 7 1/2 horas

PREÇOS — 1\$100 e 800 REIS

PROCOPIO FERREIRA

o grande comico brasileiro

O Trêvo De Quatro Folhas

Matinée hoje às quatro horas

PREÇO UNICO — 800 REIS

PLAZA

MOSQUETEIROS DA INDIA

Uma gosadissima comédia com o **GORDO** e o **MAGRO** — Metro Goldwyn Mayer

COMÉRCIO - VIAÇÃO - FINANÇAS - INFORMAÇÕES GERAIS

ORRIS BARBOSA

ADVOGADO

RUA DUQUE DE CAXIAS, 314

A UNIÃO
Assinatura

Por ano 48\$000
Por semestre 24\$000
Número avulso \$200
Número atrasado do ano corrente \$400

Toda correspondência relativa à assinatura, anúncios e publicações pagas, deve ser dirigida à Gerência.

RECEBEDORIA DE RENDAS DE JOÃO PESSOA

Pauta dos principais generos de produção e manufatura do Estado sujeitos a direito de exportação.
Semana de 18 a 24 de abril de 1938.

Aguardente de cana \$450
Aguardente de mel ou cachaça \$300
Alcool \$650
Por litro:

Por quilo:

Algodão Sertão Seridó 3\$200
Algodão Mata 3\$100
Algodão em carvão 1\$200
Algodão rebeneficiado — Sertão 1\$800
Algodão rebeneficiado — Mata 1\$550
Linter ou resíduo de piólho \$200
Arroz descascado \$900
Acucar refinado de 1ª 8950
Acucar refinado de 2ª 8900
Acucar triturado 8850
Acucar cristal 7770
Acucar bruto seco ou 3º játo \$460
Acucar bruto melado \$420
Acucar de outras especies \$500
Borracha de mangueira 15500
Borracha de manijôba 15500
Batatas nacionais \$200
Café em grão 1\$200
Café moído 2\$000

Por cento:

Coco 25\$000

Por quilo:

Couros de boi, secos salgados 2\$200
Couros de boi, secos espichados 3\$500
Couros de boi, flôr de sal 2\$500
Couros verdes 1\$500
Couros de boi 10\$000
Couros de carneiro 9\$000
Couroinhos de outras especies de animais 4\$600

Por litro:

Farinha de mandioca \$400
Féijão mulatinho \$300
Féijão nicassa \$400
Fava \$500

Fios de algodão 1\$400
Milho \$250
Óleo refinado de semente de algodão 1\$500
Óleo cru' de semente de algodão 1\$500
Óleo de semente de mamona 1\$500
Óleo de semente de oiticica 4\$000
Por quilo:

Pasta de semente de algodão \$260
Raspas de sôla polida 3\$000
Raspas de sôla envernizada 3\$700
Semente de algodão \$220
Semente de mamona \$250
Semente de oiticica 6\$000
Tecidos de algodão 5\$800
Tachos ou quadras de raspas de sôla 2\$000
Vaqueta ou couros preparados 6\$500
Columbita e tantalet 10\$000
Cera de carnauba 8\$000
Os demais produtos constam da Pauta geral.
João Pessoa, 16 de abril de 1938.

COTAÇÃO DE GENEROS

Farinhas:

Olinda 60\$000
Olinda Especial 62\$000
Luz 60\$000
Três Côrôas 58\$000
Recife 76\$000
Gold 58\$000
Brilhante 58\$000
Condor 56\$000
Trigo Americano 65\$000

Banha:

Banha do Estado 66\$000
Banha do Rio Grande do Sul (caixa) 270\$000

OUTROS GENEROS

Bacalhão (barrica) 218\$000
Xarque (arrobá) 51\$000
Arroz de Luxo (saco) 108\$000
Arroz comum (saco) 70\$000
Acucar (saco) 53\$000
Cebôla (caixa) 55\$000
Café (saco) 95\$000

Horario das sópas e trens que fazem o serviço de transportes entre esta capital, a capital pernambucana e os diversos centros produtores e industriais deste e de outros Estados.

SÓPAS

Localidade: Chegada: Partida:

Campina Grande — 14 horas — 10 horas do dia seguinte

Guarabira — 10 horas — 14 horas
Itabaiana — 8,30 horas — 15 horas
Bananeiras — 10 horas — 15 horas
Rio Tinto — 15,30 horas — 7 horas do dia seguinte

Recife — 10 horas — 12 horas.

TRENS

Destino:
Cabedelo a Natal — segundas, quartas e sextas — Partida às 8,30 horas e chegada às 20,30 horas.
Natal a Cabedelo — terças, quintas e domingos — Partida às 6 horas e chegada às 16,37 horas.
Cabedelo a Recife — terças, quintas e domingos — Partida às 14 horas e chegada às 21,30 horas.
Recife a Cabedelo — segundas, quartas e sextas — Partida às 6 horas e chegada às 12,20 horas.
Cabedelo a Nova Cruz (diariamente) — Partida às 15,15 horas e chega às 10,45 do dia seguinte.
Nova Cruz a Cabedelo (diariamente) — Partida às 3,30 e chegada às 10,45.

SERVIÇO AEREO

Fechamento de malas:
Damos abaixo o movimento geral do serviço de fechamento das malas de correspondencia aérea na Repartição Central dos Correios e Telégrafos desta capital.
Para a Europa, Asia, Africa e Oceania: às 13,30 (Air France).
Domingo:
Para o Sul: (menos Pernambuco) às 9 horas (Air France).
Para a Republica Argentina, Uruguai, Chile e Paraguai: às 9 horas (Air France).
Para Natal, Aréa Branca e Fortaleza: às 9 horas (Panair).
Os aviões procedentes do Sul chegam em Cabedelo nas segundas e sextas-feiras. Vindos do Norte, nas quintas e domingos.
Para a Europa: às 13,30 (Condor Luftansa).
Quinta-feira:
Para o Sul: (menos Pernambuco) às 9 horas (Condor).
Para a Republica Argentina, Uruguai, Chile e Bolivia: às 9 horas (Condor).

NAVIOS ESPERADOS

LOIDE BRASILEIRO:

Para o Norte.
Linha Belém — São Francisco.
Prudente de Moraes, esperado no

próximo dia 5 de maio, saindo no mesmo dia com destino até Belém.

Para o Sul.
Linha Belém — São Francisco.

Rodrigues Alves, esperado no próximo dia 4 de maio, saindo no mesmo dia com escala até São Francisco.

Linha Manáós — Buenos Aires.

Duque de Caxias, esperado no próximo dia 15 de maio, saindo no mesmo dia com escala até Buenos Aires.

LOIDE NACIONAL:

Para o Norte:

Cargueiro "Aragano", esperado no dia 2 de maio de Santos e escalas, saindo no mesmo dia para Belém, com as devidas escalas.

Para o Sul:

Cargueiro Campeiro, esperado de Belém e escalas no dia 4 de maio, saindo no mesmo dia para Porto Alegre e respectivas escalas.

O Pacote Aratimbó está sendo esperado em nosso porto no próximo dia 4 de maio, vindo de Porto Alegre. No mesmo dia esse vapor sairá de Cabedelo com destino ao porto de procedencia.

COSTEIRA:

Para o sul:
Itatinga, esperado no dia 5 de maio, saindo no mesmo dia com escala até Porto Alegre.

Próximas saídas:
Itaquera — 12 de maio.
Itaberá — 19 de maio.

A COTAÇÃO DO CAMBIO

Rio, 28 (A União) — O Banco do Brasil operou, hoje, com a seguinte cotação: libra, 89\$790; dolar, 17\$600; franco, \$548; lira, 928. A grama de ouro fino foi cotada a 22\$000.

PAGAMENTO DO FUNCIONALISMO PUBLICO

1.º dia útil

O Banco do Estado pagará, depois de amanhã, às seguintes Repartições: Governo do Estado, Secretaria do Interior, Secretaria da Fazenda, Recebedoria de Rendas, Imprensa Oficial, Secção de Compras, Repartição de Águas e Esgotos e fiscal do Governo.

TELEGRAMAS RETIDOS

Na Diretoria Regional dos Correios e Telégrafos acham-se retidos telegramas para:

Aldo Barros; Lages. Instituto Pinheiro; engenheiro Beliak, Paraíba Hotel; Fernando Trigueiro, Hotel Lusitano Brasileiro; Valdir Marques, 12 de Outubro, 598; três para engenheiro Valfrédo.

CÔTACÃO DO CAMBIO

RIO, 29 (A UNIÃO) — O Banco do Brasil operou, hoje, com a seguinte cotação: libra, 89\$790; dolar, 17\$600; franco, \$548; lira, 928.
A grama de ouro fino foi cotada a 22\$000.

BARATINHAS MIUDAS

Só desaparecem com o uso do único produto líquido que atrai e extermina as formiguinhas caseiras e toda especie de baratas

“EBAFORMIGA 11”

Encontra-se nas boas Pharmacias e Drogeries
DROGARIA LONDRES
Rua Maêla Pinheiro, 138

CUSTA 130\$000 um bilhete para a extração da LOTERIA FEDERAL do dia 7 de maio, habitando v. s. a um premio de

1.000.000\$000



SENSACIONAL!!

Por deferencia especial da — 20th CENTURY FOX — será exibido amanhã no — REX — como complemento de — OS PREDESTINADOS — um recentíssimo número do famoso jornal — FOX MOVIE-TONE NEWS — recebido de Nova York por avião, contendo as seguintes novidades: — “O chancelêr Hitler expõe a sua política” — sensacional! — “A união Austro-Alemã” — “A entrada triunfal do chancelêr Hitler em Viena” — “O rearmamento da Inglaterra” e “A tomada de Belchite depois de grandes combates”!!! Os mais notáveis acontecimentos mundiais no jornal mais famoso da cinematografia, exclusividade da CIA. EXIBIDORA DE FILMES S. A., no Estado da Paraíba!

Dia 8 — A DONZELA DE SALEM — REX — PINTANDO O SÉTE — Dia 22

AMANHÃ NO -- REX -- NA “MATINÉE CHIQUE” ÀS 3 HORAS E EM “SOIRÉE” ÀS 6,30 E 8,30 TRÊS SESSÕES COM O DRAMA PREMIADO COM MEDALHA DE OURO PELA REVISTA — PHOTOPLAY !!!

A historia altamente dramatica de um jovem rapaz, sem lar e sem familia vivendo apenas do desejo de reivindicar a memoria do seu pai condenado á morte por um crime não cometido!

BURGESS MEREDITH — MARGO — EDUARDO CIANELLI — em

OS PREDESTINADOS

O FILME DE MAIOR SUCESSO NO — MUSIC HALL — O MAIOR CINEMA DO MUNDO!

AMANHÃ NA — MATINÉE COLEGIAL NO — REX — ÀS 4,15!!!

A COMEDIA “LEADER” DA TEMPORADA!

ALEGRIA A SOLTA

UM DRAMA DA — “PARAMOUNT”

Preço único — \$600

R-E-X

O CINEMA DE TODA A CIDA-DE CHIQUÊ

Soirée às 7.30

Luzes, musicas, bailados, romance, fascinação!

RUSS COLUMBO — CONSTANCE CUMMINGS — em

LUZES DA BROADWAY

Um filme da — UNITED ARTISTS

Complementos

NOTA DA C. C. C. — Este filme é impróprio para menores de 18 anos.

FELIPÉA

Soirée às 6.30 e 8.15

“SESSÃO DAS MOCAS”

A comedia mautica dos bambas do charuto!

Bert Wheeler — Robert Woolsey

— em —

EXTRAÇÕES SEM DÔR

UM FILME DA — R. K. O. RADIO

Complementos

JAGUARIBE

Soirée às 7.15

Um novo destunbramento inteiramente colorido!

George Brent — Beverly Roberts

— em —

PORQUE O DIABO QUIZ

Um romance colorido da — WARNER FIRST

Complemento; — NACIONAL D. F. B.



CINE S. PEDRO
A CASA DOS GRANDES ROMANCES DA TELA
HOJE — Duas sessões às 6.12 e 8 horas — HOJE
AS AVENTURAS DE DOIS AUDAZES “COW-BOYS”
LARRY BUSTER CRABBE
PALADINOS DO ARIZONA
Juntamente a 3.ª série de
FLASH GORDON
Com LARRY BUSTER CRABBE — UNIVERSAL
Complemento: — AJUSTE DE CONTAS — desenho de Popeye.
Amanhã — A HISTORIA DA HUMANIDADE
Outro grande filme sacro, falado em português.
Haverá matinal às 10 horas e matinee às 2½. com — FLASH GORDON
2ª FEIRA — “Sessão Gigante” — Aguardem! Um filme que será surpresa para seus “fans”.

CINE-IDEAL
HOJE — HOJE
DOIS ENTRE MIL
— com —
JOEL MAC CRÉA
— e —
JOHN BENETT
COMPLEMENTOS

METROPOLE
O CINEMA MAIS AREJADO DA CAPITAL
HOJE — Às 7.30 horas — HOJE
Dansa tipo 1938... Romance... Musica... Uma original aventura cômica desenvolvida num hotel que não tinha hospedes. Bailados... Amor... Viração com as “girls” mais bonitas do mundo. IMPORTANTE: — O objetivo unico dessa comedia-revista é espalhar bom humor!
Jack Benny — Grace Alen — Martha Raye — em
ALEGRIA A SOLTA
UMA EXTRAVAGANZA DA — PARAMOUNT
CURISADA! Filme para vocês e todo o mundo, amanhã às 2.30 — a 3.ª serie da maravilha do Seculo XX — FLASH GORDON — com Larry Buster Crabbe, e o colossal filme do sertão enganador e perigoso. Ele dominava tudo... — Ken Maynard, em — CORAGEM DO SERTÃO
“SESSAO DAS MOCAS” — Segunda-feira
CICERONES DO AR
Com WILLIAM CARGAN

CINE REPUBLICA
HOJE — Uma sessão começando às 7.30 horas da noite — HOJE
O empolgante drama de aventuras do “far-west”
LUTANDO NA FRONTEIRA
Com o apreciado cavaleiro JACK PERRIN
Complemento: UM NACIONAL D. F. B.
Preço geral: — \$600
Amanhã — CONQUISTADOR POR ACASO — Interessantissima alta comedia da “Paramount”, com Charlie Ruggles

OURO
Autorizado pelo Banco do Brasil.
Agripino Leite, está comprando ouro pelo melhor preço da praça.
Rua Visconde de Pelotas, 290 (Em frente ao Cinema “Plaza”).

CIRURGIA GERAL — PARTOS
DOENÇAS DAS SENHORAS
DR. LAURO WANDERLEY
CHEFE DA CLINICA GYNECOLOGICA DA MATERNIDADE
CHEFE DA CLINICA CIRURGICA DO INSTITUTO DE PRO. TECCAO A' INFANCIA, CIRURGIÃO DO HOSPITAL “SANTA ISABEL”
TRATAMENTO MEDICO CIRURGICO DAS DOENÇAS DO UTERO, OVARIOS, TROMPAS E DAS VIAS URINARIAS DA MULHER
Diathermia — Electrocoagulação — Raios violetas
RUA DIREITA, 289 — DAS 2 ÀS 6 HORAS
PHONE DA RESIDENCIA, 20

ALUGA-SE
Uma casa confortável à Av. Epitacio Pessoa, recuada, ótimos livres, toda murada, salas de visita, jantar a copo, 4 quartos e 2 saneamentos preço módico.
Ver e tratar à Av. Epitacio Pessoa, 601.

PENSÃO A' VENDA
Vende-se uma, no melhor ponto da capital, com 18 quartos.
O motivo é querer o dono retirar-se do Estado. Informações na “Casa York”, à Av. B. Rohan, 124.

CABELOS BRANCOS
Evitam-se e desaparecem com “LOCAO JUVENIL.”
Usada como loção, não é tintura.
Deposito: Farmacia MINERVA
Rua da Republica — João Pessoa
DROGARIA PASTEUR
Rua Macliel Pinheiro n.º 618 e “Moda Infantil.”
Preço: — \$5000.

Propriedade á venda
Vende-se a propriedade Milhã, situada a um quilometro da cidade de Guarabira, com 200 quadros de circuncoia (50) braças, 4 cercados de arame, três (3) cacimbas perenes, casa de vivenda, casa de engenho, um açude, três (3) casas de telha, grande sítio de fruteiras, ótima para cana e criação; á tratar em Guarabira á rua Siqueira Campos n.º 7.

Vende-se ou aluga-se
Por módico preço á ótima casa da Avenida Epitacio Pessoa, perto da Usina da Luz, com bons quartos e espacosas salas, visitas, costuras e descancos; oitão livre em grande quintal e jardim na frente, toda murada. A tratar na Rua Macliel Pinheiro n.º 303.

