













# EMPRESA "SA" & COMPANHIA

## CINEMAS-TEATROS:

### "MORSE"

HOJE! — Quinta-feira, 19 de Abril de 1923. — HOJE!  
Exibição do arrebatador film dramático, da fab. americana UNIVERSAL:

## Com cadeias de aço

Magistral produção cinematographica, em 7 partes bellissimas e atrahentes de exito seguro. Protagonista: o grande, o celebre e famoso actor americano **Harry Walthall**

### "EDISON"

HOJE! — Quinta-feira, 19 de Abril de 1923. — HOJE!  
Exibição do mais sensacional e assombroso trabalho cinematographico produzido pela iniciativa e laudada fabrica americana J.W.E.L. — Universal:

## REPUTAÇÃO

Super-extra-produção em 8 arrebatadoras partes, magistralmente desempenhada pela genial actriz, a rainha da tela: **PRISCILLA DEAN**  
Hoje! — Monumental Sucesso

## NESTES DIAS:

### A LEI DO LOBO

6 deslumbrantes actos da invicta *Universal* pelo destemido actor **FRANK MAYO**.

### MULHERES INGENUAS

15 actos estupendos e fortes. **VON STROHEEN**. **UM GRANDE ASSOMBRO!**  
**PEITO A PEITO** — 6 arrebatadores actos Extra. Universal. Pelo destemido e sudadoso actor Harry Carey  
**SUSPEITA INIQUA** — 7 actos Extra. — Universal, pelo celebre e masculino actor Frank Mayo.  
**OS PERIGOS DE YUKON** — 8 series — Universal — Pelo valente William Desmond e Laura Laplane.  
**Os Valentes da Arena** — 8 series esbombradas — Prot. Rognald Denny, o homem invencivel.  
**A PISTA DO TERROR** — 9 series — Universal — Pelo valente e destemido artista «George Larkin».

## Companhia de Navegação LLOYD BRASILEIRO

(SOCIEDADE ANONYMA)

### Avenida Rodrigues Alves 181

SAÍDA DO RIO NOS DIAS 5, 10, 15, 20, 25 e 30 DE CADA MÊS

### Vapores esperados

Todos com radio-telegraphia

#### LINHA RIO-LIVERPOOL DO SUL

O cargueiro **CAMARU** — Esperado do Rio de Janeiro e escolas no dia 30 do corrente e sahirá depois da indispensavel para Natal, Ceará, Maranhão, Pará, Bahia, Madeira, Lisboa, Londres e Liverpool.

#### LINHA RIO-PARÁ DO NORTE

O paquete **CEARA** — Esperado do Belém e escolas no dia 28 do corrente, sahirá no mesmo dia Recife, Macoté, Bahia, Victoria e Rio de Janeiro.

#### DO SUL

O paquete **BAHIA** — Precedente do Rio de Janeiro e escolas, sahirá no dia 26 do corrente e sahirá depois da indispensavel para Natal, Ceará, Maranhão e Pará.

#### LINHA NORTE DO BRASIL-NORTE DA EUROPA DO NORTE

O cargueiro **JABOATÃO** — Esperado no dia 19 do corrente precedente de Hamburgo e escolas sahirá depois da demora necessarias para Rio de Janeiro e escolas.

#### LINHAS DE CARGUEIROS DO SUL

O cargueiro **MANTIQUEIRA** — Esperado do Rio de Janeiro e escolas até o dia 22 do corrente sahirá após a demora indispensavel para Belém e escolas.

#### - AVISO -

Os srs. passageiros deverão exhibir, na occasião de comparem suas passagens, certificado de vacinas anti-varicolas das autoridades sanitarias federaes, estaduais ou municipais, ou mesmo de qualquer medico, desde que tragam firma reconhecida em tabellão e sejam vixos dos pais autorizados sanitaria federal ou estadual.  
As passagens de ida e volta têm o abatemento de 10%.  
A venda das passagens, na vespere das saídas dos paquetes, até ás 18 horas.  
**DEPOZITA** — Sendo Obediente o porto official da Companhia de Navegação Lloyd Brasileiro, até onde é cobrado o frete por esta Companhia, prevendo a srs. consignatarios de cargas, que somente até ali, é esta Companhia, a navejar pelas rotas ou extraviar das mercadorias desarrastadas ou a vapores.  
Para evitar que os vapores deixem de levar a carga pedida pelos srs. carregadores, esta agenda só tomará em consideração os pedidos, quando feitos por escripto com antecedencia minima de 4 dias da chegada do navio e com a devida assignatura de se acharem as mercadorias em Obediente.  
As reclamações por avaria, extraviar ou falta, devem ser apresentadas por escripto, no escriptorio desta agenda, dentro de 3 dias, depois de terminada a descarga.  
Esta disposição não sendo respeitada, fica a Companhia isenta de qualquer responsabilidade.  
Para cargas, passagens, valores e mais informações com o agente

**HERACLIO SIQUEIRA** — Rua Maciel Pinheiro, 177

## Companhia Nacional de Navegação Costeira

A companhia possui armazem graes no Rio de Janeiro, á disposição dos srs. embarcadores e recebedores para os effeitos de warrants

### Vapores esperados

Todos com telegraphia sem fio—Optimos commodos para passageiros

#### LINHA PORTO ALEGRE-PARÁ

#### PARÁ O NORTE

#### O PAQUETE

### Itaquera

Esperado de Porto Alegre e escolas, domingo, 22 de abril, sahirá no mesmo dia para Natal, Fortaleza, Maranhão e Belém.

#### PARÁ O SUL

#### O PAQUETE

### Itaquatiá

Esperado de Belém e escolas, sexta-feira, 20 de abril, sahirá no mesmo dia para Recife, Bahia, Rio de Janeiro, Santos, Rio Grande, Pelotas e Porto Alegre.

#### O PAQUETE

### Itagiba

Esperado de Porto Alegre e escolas, domingo, 22 de abril, sahirá no mesmo dia para Aracá, Branca, Fortaleza, Maranhão e Belém.

#### O PAQUETE

### Itajubá

Esperado de Belém e escolas sexta-feira, 27 de abril, sahirá no mesmo dia para Recife, Bahia, Rio de Janeiro, Santos, Rio Grande, Pelotas e Porto Alegre.

#### - AVISO -

A fim de evitar mallogos de embarques pelos que a Companhia se responsabiliza, seja qual for a sua causa, pedese aos carregadores que providenciem para que suas cargas estejam ao costado do vapor a dia da chegada.  
Passagens, encomendas e valores, pelo escriptorio, até 10 horas da vespere da saída.  
Os srs. consignatarios devem retirar as suas mercadorias dos Armazens da Companhia dentro do prazo de 3 dias após a descarga, findo o qual inutilizo se mesmas em armazenamento.  
As reclamações por avaria, extraviar ou falta, devem ser apresentadas por escripto na agenda dentro de 3 dias depois de terminada a descarga. Esta disposição não sendo respeitada, fica a Companhia isenta de qualquer responsabilidade.  
Para mais informações com o AGENTE.

### MANUEL FARIAS

Rua Maciel Pinheiro n.º 215

### SOCIEDADE LE MOTORES DEUTZ

OTTO LEGITIMO LTDA

Transmissões, Polias e Machinas em geral.

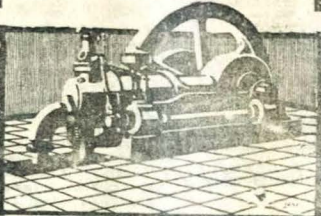

### PROSPECTOS E INFORMAÇÕES: MINUCIOSAS:

### RUY ARAUJO BEZERRA

REPRESENTANTE NESTE ESTADO  
CALDEA FORTAL 35 - PARAHYBA DO NORTE

WOTORES "OTTO-LEGITIMO" A KEROZENE, GAZOLINA E ALCOOL.

INSTALAVOES A GAZ POBRE DE LAMBA E "CANTÃO VEREAL".

**DR. LIMA E MOURA**  
MEDICO

Especialista em febres, partos e molestias das vias respiratorias.

Consultas das 10 ás 12 e das 2 ás 4 na Pharmacia das Mercês.

Residencia - TAMBIÁ

**Pereira, Carneiro & Cia Limitada**  
(Companhia Comercio e Navegação)

Possuem grandes armazens na Avenida Rodrigues Alves, Rio de Janeiro, destinados á guardar mercadorias com ou sem Warrants.

VAPORES ESPERADOS

Viagem regular

VAPOR TIBAY

Esperado dos portos do Norte cerca de 19 do corrente, sahirá depois da demora necessarias para Recife, Bahia, Rio de Janeiro e Santos.

**Aviso**

Devem-se aos srs. carregadores que as ordens de embarque só serão fornecidas até a vespere da saída dos vapores, pelo que os cobramentos e despechos devem ser entregues á agenda a tempo.

EXPORTAÇÃO—As ordens de embarque serão entregues mediante apresentação dos cobramentos e despechos federaes e estaduais.

IMPORTAÇÃO—Despechos até 15 dias do termino de descarga do vapor, a agenda só tomará conhecimento de reclamações.

Para cargas e encomendas, fretes valores, e a tratar com os agentes

**Kröncke & Comp.**  
Rua 5 de agosto N. 50

**FABRICA DE CURTUMES S. FRANCISCO**

DE

**GUERRA & GUSMÃO**

Grande fabrica a vapor — Curtum ao chromo vaquetas pretas e de côres, Buifalão branco, Pelicas brancas e de côres, Carnecas pretas e de côres, etc. Especialistas em vaquetas envernizadas chromo marca resistente.

Curtum ao vegetal sóla e rasgas laminadas, rasgas preparadas para o fabrico de malas e tamanhos, etc.

Premiada com Medalhas de Ouro nas exposições internacionais de Milão e Manchester desta Cidade.

Fabrica e escriptorio: Ladeira S. Francisco N. 53, Caixa Postal, 40, Codigos — Ribeirão, Borges e A. B. C. 5.ª edição.

Telegrammas — GUSMÃO, PARAHYBA DO NORTE

**JULIUS VON SHOSTEN e CIA.**  
Parahyba, Pernambuco, Alagoas e Natal

Caixa do Correio N. 36—Endereço Telegraphico SHOSTEN

Agentes das seguintes Companhias de Navegação:

**Thos & Jas Harrison — The Booth Steamship Co., Ttd. — Lloyd Royal Hollandais**

**Sub-agentes da MUNSON S. S. LINES**  
Exportadores de algodão, assucar, caroço de algodão, couros, etc.

Sobre qualquer assumpto que diga respeito ás alludidas Companhias de Navegação, prestarão informações

Os agentes — **Julius Von Shosten & Co.**

74, Rua Maciel Pinheiro, 74 — — Parahyba do Norte

**F. H. VERGARA & C.**

Filiaes em Campina Grande e Guarabira

IMPORTAM DIRECTAMENTE:

**Kerosene, farinha de trigo e generos de estiva**

Refinação de assucar, Fabrica de Cigarros Descascamento de Arroz, Torrefação de Café, e Serraria a Vapor

COMPRA: Algodão, Assucar, Semente de mamona e outros quaisquer generos do Paiz.

VENDEM: Arams farpados e para enfarfar algodão. Machinas «AGUIA» para descaroçar algodão

DEPOSITO PERMANENTE de Preços, Bren, Oleo de linhaça, Lixa, Folhas de Fimbras Colta, Sulfure, Enxofre, Cimento, e linhas Corrente e Alexandro em carretis e novellos

GRANDE SORTIMENTO DE VINHOS GENUINOS:  
Porto, Collares, Cacet, Figueira e Bordcau,

Unicos importadores do popular **VINHO IDEAL**

Sortimento completo de louça pó de pedra, Copos de vidro, Chaminés, Carburato de cálcio e Velas de obra

Agentes do Banco do Brasil e Standard Oil C. Of Brazil em Campina Grande e Guarabira

Endereço Telegraphico **VERGARA**  
32 — PRAÇA ALVARO MACHADO—32  
PARAHYBA DO NORTE

SOCIEDADE ANONYMA

**WHARTON PEDROZA**

SEDE: — NATAL — Caixa Postal n. 44

FILIAES: — Parahyba, Campina Grande e Alagoa Grande

COMPRADORA E EXPORTADORA DE:

Algodão, Caroço e demais Generos do Paiz.

FILIAL de PARAHYBA

CAIXA POSTAL, 49. — End. Telegraphico "WHARTON"  
Palacete da Associação Commercial