

creçam, tornam, no seu desenvolvimento, cada anno, um novo anel...

Notícias de Toda Parte

RIO, 22

O algodoiro
O mercado do algodão fluminense...

RIO, 23

Boato desmentido
A 'Gazeta de Notícias' em nota sobre o indiciado...

ROMA, 22

Dannunzio oferece sua villa a Italia
E esta villa digna ao ministro da Marinha...

PORTO ALEGRE, 22

Concepção do Arco alaramada com a presença de adedeixas
As autoridades policias da Condição de Arco...

OS ACONTECIMENTOS DE PORTO ALEGRE

O general Andreza Naves, comandante de regimento...

Quando alada vivia Victor Hugo...

Telegramas recebidos de Condição do Arco...

Policias em calma

Comunicação de Policias que a cidade e o município...

A situação

Comunicação de Campos que as forças de Zéas Mattos...

O 1.º Batalhão da Brigada Militar

Em trem especial chegou a esta capital...

SANTIAGO, 22

A Conferencia Pan Americana
O trabalho da Conferencia...

ESSEX, 22

A Alemanha recusa a sua approvação ao plano dos conselhos operarios...

NEW YORK, 22

O Brasil e a questão de armamentos navios...

Associações

Haverá amanhã, no campo do 'Americas'...

Associações

Haverá amanhã, no campo do 'Americas'...

O dia militar

Comandante da Força Policial da Parayba...

Serviço para o dia 24 (sexta-feira)
Dia 4 para o dia 14...

Guarda do Estado Major, cabo Amarel...

Guarda do Estado Major, sargento Xavier...

Guarda do quartel, cabo Martiniello...

Guarda do Estado Major, sargento Xavier...

Guarda do Estado Major, sargento Xavier...

Guarda do Estado Major, sargento Xavier...

Guarda do Estado Major, sargento Xavier...

Guarda do Estado Major, sargento Xavier...

Guarda do Estado Major, sargento Xavier...

Guarda do Estado Major, sargento Xavier...

Guarda do Estado Major, sargento Xavier...

Guarda do Estado Major, sargento Xavier...

Guarda do Estado Major, sargento Xavier...

Guarda do Estado Major, sargento Xavier...

Guarda do Estado Major, sargento Xavier...

Guarda do Estado Major, sargento Xavier...

Guarda do Estado Major, sargento Xavier...

Relatorio

Apresentado ao Exmo. Sr. Dr. ISOLON DE LUCENA...

Estado por ALICE DE AZEVEDO MONTEIRO...

Estado por ALICE DE AZEVEDO MONTEIRO...

Estado por ALICE DE AZEVEDO MONTEIRO...

Estado por ALICE DE AZEVEDO MONTEIRO...

Estado por ALICE DE AZEVEDO MONTEIRO...

Estado por ALICE DE AZEVEDO MONTEIRO...

Estado por ALICE DE AZEVEDO MONTEIRO...

Estado por ALICE DE AZEVEDO MONTEIRO...

Estado por ALICE DE AZEVEDO MONTEIRO...

Estado por ALICE DE AZEVEDO MONTEIRO...

Estado por ALICE DE AZEVEDO MONTEIRO...

Estado por ALICE DE AZEVEDO MONTEIRO...

Estado por ALICE DE AZEVEDO MONTEIRO...

Estado por ALICE DE AZEVEDO MONTEIRO...

Estado por ALICE DE AZEVEDO MONTEIRO...

Estado por ALICE DE AZEVEDO MONTEIRO...

Estado por ALICE DE AZEVEDO MONTEIRO...

Estado por ALICE DE AZEVEDO MONTEIRO...

Relatorio do Thesouro, anepada Dias...

Relatorio do Thesouro, anepada Dias...

Relatorio do Thesouro, anepada Dias...

Relatorio do Thesouro, anepada Dias...

Relatorio do Thesouro, anepada Dias...

Relatorio do Thesouro, anepada Dias...

Relatorio do Thesouro, anepada Dias...

Relatorio do Thesouro, anepada Dias...

Relatorio do Thesouro, anepada Dias...

Relatorio do Thesouro, anepada Dias...

Relatorio do Thesouro, anepada Dias...

Relatorio do Thesouro, anepada Dias...

Relatorio do Thesouro, anepada Dias...

Relatorio do Thesouro, anepada Dias...

Relatorio do Thesouro, anepada Dias...

Relatorio do Thesouro, anepada Dias...

Relatorio do Thesouro, anepada Dias...

Relatorio do Thesouro, anepada Dias...

Relatorio do Thesouro, anepada Dias...

Table with 15 columns: DIAS, 14, 45, 15, 14, 20, 14, 45, 15, 14, 20, 14, 45, 15, 14, 20, 14, 45, 15

Table with 15 columns: DIAS, 14, 45, 15, 14, 20, 14, 45, 15, 14, 20, 14, 45, 15, 14, 20, 14, 45, 15

Table with 15 columns: DIAS, 14, 45, 15, 14, 20, 14, 45, 15, 14, 20, 14, 45, 15, 14, 20, 14, 45, 15

Table with 15 columns: DIAS, 14, 45, 15, 14, 20, 14, 45, 15, 14, 20, 14, 45, 15, 14, 20, 14, 45, 15

Table with 15 columns: DIAS, 14, 45, 15, 14, 20, 14, 45, 15, 14, 20, 14, 45, 15, 14, 20, 14, 45, 15

Table with 15 columns: DIAS, 14, 45, 15, 14, 20, 14, 45, 15, 14, 20, 14, 45, 15, 14, 20, 14, 45, 15

Table with 15 columns: DIAS, 14, 45, 15, 14, 20, 14, 45, 15, 14, 20, 14, 45, 15, 14, 20, 14, 45, 15

Table with 15 columns: DIAS, 14, 45, 15, 14, 20, 14, 45, 15, 14, 20, 14, 45, 15, 14, 20, 14, 45, 15

Table with 15 columns: DIAS, 14, 45, 15, 14, 20, 14, 45, 15, 14, 20, 14, 45, 15, 14, 20, 14, 45, 15

Table with 15 columns: DIAS, 14, 45, 15, 14, 20, 14, 45, 15, 14, 20, 14, 45, 15, 14, 20, 14, 45, 15

Table with 15 columns: DIAS, 14, 45, 15, 14, 20, 14, 45, 15, 14, 20, 14, 45, 15, 14, 20, 14, 45, 15

Table with 15 columns: DIAS, 14, 45, 15, 14, 20, 14, 45, 15, 14, 20, 14, 45, 15, 14, 20, 14, 45, 15

Table with 15 columns: DIAS, 14, 45, 15, 14, 20, 14, 45, 15, 14, 20, 14, 45, 15, 14, 20, 14, 45, 15

Table with 15 columns: DIAS, 14, 45, 15, 14, 20, 14, 45, 15, 14, 20, 14, 45, 15, 14, 20, 14, 45, 15

Table with 15 columns: DIAS, 14, 45, 15, 14, 20, 14, 45, 15, 14, 20, 14, 45, 15, 14, 20, 14, 45, 15

Table with 15 columns: DIAS, 14, 45, 15, 14, 20, 14, 45, 15, 14, 20, 14, 45, 15, 14, 20, 14, 45, 15

Table with 15 columns: DIAS, 14, 45, 15, 14, 20, 14, 45, 15, 14, 20, 14, 45, 15, 14, 20, 14, 45, 15

Table with 15 columns: DIAS, 14, 45, 15, 14, 20, 14, 45, 15, 14, 20, 14, 45, 15, 14, 20, 14, 45, 15

Table with 15 columns: DIAS, 14, 45, 15, 14, 20, 14, 45, 15, 14, 20, 14, 45, 15, 14, 20, 14, 45, 15

NOTA - O predio escolar...
O predio do jardim da Infancia...

Rendas publicas

THEZOURO DO ESTADO

Table with financial data: Saldo do dia anterior, Depósitos no Banco do Brasil, Despesa estimada, etc.

RECEBODORIA DE RENDAS

Table with financial data: Demonstrada até o dia 22 de março, RENDA DO DIA 23, Exportação, Renda interna, DEPOSITOS.

memoria infantil mais sensivel que verbal a percepção do objeto... Mito se tem a esperar das mães, que devem conhecer bem o método adotado...

SERVIÇO FEDERAL

(O TEMPO)

Estação Meteorologica da Parahyba. Synopses do tempo ocorrido de 18 h de 22 a 19 h de 23 de março de 1923. Em Parahyba - A noite de 22 para 23...

BOLETIM METEOROLOGICO DE ANTONIO MONTEIRO

Temperatura do ar, media: 26.0. Pressão atmosferica, media: 762.9. Hora do vapor, media: 18m = 7. Humidade relativa, media: 77.0%.

Despachos do dia 1º de março de 1923. (Retardados) Petição de d. Maria Apollonia de M. Silva...

Recebemos hontem uma circular do sr. tenente Raymundo N. de Brito...

Recebemos hontem uma circular do sr. tenente Raymundo N. de Brito...

Despachos do dia 8 de março de 1923. (Retardados) Officio do sr. diretor geral da Inspeção Fiscal...

Despacho do dia 10 de março de 1923. (Retardado) Officio do sr. Joaquim Maciel de Almeida...

Despacho do dia 17 de março de 1923. Officio do sr. diretor geral das Obras Publicas...

Despacho do dia 19 de março de 1923. Officio do sr. João Fellesina de Santa Anna...

EMPRESA CINEMATOGRAFICA PARAHYBANA. "Rio Branco" HOJE! - Sábado, 24 de Março de 1923 - HOJE! "POPULAR" HOJE! - Sábado 24 de Março de 1923 - HOJE!

Recebemos hontem uma circular do sr. tenente Raymundo N. de Brito...

Recebemos hontem uma circular do sr. tenente Raymundo N. de Brito...

Recebemos hontem uma circular do sr. tenente Raymundo N. de Brito...

Recebemos hontem uma circular do sr. tenente Raymundo N. de Brito...

Recebemos hontem uma circular do sr. tenente Raymundo N. de Brito...

Recebemos hontem uma circular do sr. tenente Raymundo N. de Brito...

Recebemos hontem uma circular do sr. tenente Raymundo N. de Brito...

Recebemos hontem uma circular do sr. tenente Raymundo N. de Brito...

Recebemos hontem uma circular do sr. tenente Raymundo N. de Brito...

Recebemos hontem uma circular do sr. tenente Raymundo N. de Brito...

Recebemos hontem uma circular do sr. tenente Raymundo N. de Brito...

Recebemos hontem uma circular do sr. tenente Raymundo N. de Brito...

Recebemos hontem uma circular do sr. tenente Raymundo N. de Brito...

Recebemos hontem uma circular do sr. tenente Raymundo N. de Brito...

Recebemos hontem uma circular do sr. tenente Raymundo N. de Brito...

Recebemos hontem uma circular do sr. tenente Raymundo N. de Brito...

Recebemos hontem uma circular do sr. tenente Raymundo N. de Brito...

Recebemos hontem uma circular do sr. tenente Raymundo N. de Brito...

Dr. SYLVIO TORRES. Medicinista Veterinario. Moléstias de vacas leiteiras, animais de criação, etc.

ATTESTADOS. Atestado de syphilis. O empregado do vapor "Marratão"...

PHARMACEUTICA. CLARICE JUSTA DE LONA FREIRE. Assistente de Farmácia, aceita chamadas a qualquer hora.

Casa a venda. Vende-se uma aprazível charca nesta cidade, situada na rua Barão da Passagem...

MEDICO. Dr. Newton de Lacerda. (Ex-interno de Clinica Medica da Faculdade do Rio de Janeiro).

Edital Casamento Civil. Rubens Cavalcanti de Albuquerque, escrivão de casamentos desta capital...

Leilão. De vacas torinas, finos mores de familia, louças, porcelanas, cristais, 1 lote de livros etc.

Leilão. De vacas torinas, finos mores de familia, louças, porcelanas, cristais, 1 lote de livros etc.

Leilão. De vacas torinas, finos mores de familia, louças, porcelanas, cristais, 1 lote de livros etc.

Leilão. De vacas torinas, finos mores de familia, louças, porcelanas, cristais, 1 lote de livros etc.

Leilão. De vacas torinas, finos mores de familia, louças, porcelanas, cristais, 1 lote de livros etc.

Leilão. De vacas torinas, finos mores de familia, louças, porcelanas, cristais, 1 lote de livros etc.

Leilão. De vacas torinas, finos mores de familia, louças, porcelanas, cristais, 1 lote de livros etc.

Leilão. De vacas torinas, finos mores de familia, louças, porcelanas, cristais, 1 lote de livros etc.

Leilão. De vacas torinas, finos mores de familia, louças, porcelanas, cristais, 1 lote de livros etc.

Leilão. De vacas torinas, finos mores de familia, louças, porcelanas, cristais, 1 lote de livros etc.

Leilão. De vacas torinas, finos mores de familia, louças, porcelanas, cristais, 1 lote de livros etc.

Leilão. De vacas torinas, finos mores de familia, louças, porcelanas, cristais, 1 lote de livros etc.

Leilão. De vacas torinas, finos mores de familia, louças, porcelanas, cristais, 1 lote de livros etc.

Leilão. De vacas torinas, finos mores de familia, louças, porcelanas, cristais, 1 lote de livros etc.

Leilão. De vacas torinas, finos mores de familia, louças, porcelanas, cristais, 1 lote de livros etc.

Leilão. De vacas torinas, finos mores de familia, louças, porcelanas, cristais, 1 lote de livros etc.

Leilão. De vacas torinas, finos mores de familia, louças, porcelanas, cristais, 1 lote de livros etc.

Leilão. De vacas torinas, finos mores de familia, louças, porcelanas, cristais, 1 lote de livros etc.

Leilão. De vacas torinas, finos mores de familia, louças, porcelanas, cristais, 1 lote de livros etc.

Leilão. De vacas torinas, finos mores de familia, louças, porcelanas, cristais, 1 lote de livros etc.

EMPRESA "SA" & COMPANHIA

CINEMAS-THEATROS:

"MORSE"

HOJE! - Sabado 24 de Março de 1923 - HOJE!
O Filme de abrir de Robinett - *Contra-Ataque* 500 mts.
A edição do filme de aventuras policivas, da fabrica CONTINENTAL:

Ladrão Misterioso

Magistral produção cinematographica em 5 partes
bellissimas e atrahentes de exito seguro.
Hoje! - Monumental Sucesso

"EDISON"

HOJE! - Sabado 24 de Março de 1923 - HOJE!
A "UNIVERSAL-FILM", a fabrica incomparavel, a favorita
do publico apresenta um novo e estupendo FILM que não tem
confronto, pelo brilho de sua encenação e de seu enredo fortis-
simo, que eleva o especto ao camelo.

Corações Partidos

6 LONDAS PTS. DE ASSOMBROSAS E OIGANTESCAS AVENTURAS
Um extraordinario e comovente romance de amor e de aventuras
perigosas e arriscadas: desenvolvidas entre odios, vingancas,
sacrificios e herosmas, na perigosa regiao da Arabia.
Interpretes: o valente e audacioso HERBERT RAWLSON e
as magics actrices: Doris Pawan, Anna Lehr e Marjorie Dav.

NESTES DIAS:

A LEI DO LOBO

6 deslumbrantes actos da victiva *Universal*
pelo destemido actor **FRANK MAYO**.

REPUTAÇÃO

8 actos. Super-Produção da *Universal*, interpretado pela genial e fascinadora
PRÉSCILLA DEAN, a rainha da tela.

As Aventuras de Robinson Crusó - 9 series. *Universal*. Por Harry Meyers e Gertrudes Olmsted

PEITO A PEITO 6 arrebaldadores actos Extra. *Universal*. Pelo destemido e audacioso actor Harry Carey.

SUSPEITA INIQUA 7 actos Extra. - *Universal*, pelo celebre e masculino actor Frank Mayo.

Domingo - Attrahente Matinée - Começando á 1 hora da tarde. - 2ª serie do formidavel film de aventuras:
O HOMEN DO CAVALLLO BRANCO OU AS OPALAS DO CRIBE Por Art Accord.

SOIRÉE-REPRISÉ DA MESMA SERIE. - Brevemente: « Nas Sombras das Selvas ». Pela encantadora artista « Grace Darmond ».

Companhia de Navegação LLOYD BRASILEIRO

(SOCIEDADE ANONYMA)

Avenida Rodrigues Alves 181

SAHIDA DO RIO NOS DIAS 6, 10, 14, 20, 26 e 30 DE CADA MEZ
Vapores esperados
Todos com radio-telegraphia.

LINHA RIO-MANAOS DO SUL

O paquete **MANAOS** - Esperado do Rio de Janeiro e escala no dia 23 de corrente e sahirá no mesmo dia para Natal, Ceará, Tutoya, Maranhão, Pará, Santarém, Orléans, Perolitas, Ipanema e Manáos.

LINHA NORTE DO BRASIL-NORTE DA EUROPA DO SUL

O paquete **JABOATÃO** - Esperado do Rio de Janeiro e escala no dia 15 de abril e sahirá no mesmo dia para Natal, Ceará, Maranhão, Pará, Porto Prata, Madela, Lisboa, Leixões, Havre, Antuerpia e Hamburgo.

LINHA RIO-MANAOS DO NORTE

O paquete **SERIO** - Esperado de Manáos e escala no dia 30 do corrente e sahirá no mesmo dia para Recife, Macaé, Bahia, Victoria e Rio de Janeiro.

LINHA RIO-LIVERPOOL DO SUL

O paquete **ARACATU** - Esperado do Rio de Janeiro e escala no dia 30 do corrente e sahirá no mesmo dia para Natal, Ceará, Maranhão, Pará, Las-Palmas, Lisboa, Leixões e Liverpool.

- AVISO -

Os vrs. passageiros deverão exhibir, no momento de comprarem suas passagens, certificado de vacinas anti-variolicas das autoridades sanitarias federaes, estaduais ou municipais, ou mesmo de qualquer medico, desde que tenham firma reconhecida em tabellião e sejam vltimos pela autoridade sanitaria federal ou estadual.

As passagens de ida e volta têm o abatemento de 10%.

A venda das passagens, na vespere das sahdas dos paquetes, até ás 18 horas.

DESCARGA: - Sendo Cabedello o porto official da Companhia de Navegação Lloyd Brasileiro, até onde é cobrado o frete por esta Companhia, previno aos vrs. consignatarios de cargas, que sómente até ali, é esta Companhia responsavel pelas faltas ou extravios das mercadorias descarregadas dos seus vapores.

Para evitar que os vapores deixem de levar a praca pedida pelos vrs. carregadores, esta agenda só tomará em consideração os pedidos, quando feitos por escripto, com antecedencia minima de 4 dias da chegada do navio e com a declaração de se acharem as mercadorias em Cabedello.

As reclamações por avaria, extravio ou faltas, devem ser apresentadas por escripto, no escriptorio desta agenda, dentro de 8 dias, depois de terminada a descarga.

Esta disposicao não sendo respeitada, fica a Companhia isenta de qualquer responsabilidade.

Para cargas, passagens, valores e mais informações com o agente:

HERACLIO SIQUEIRA - Rua Maciel Pinheiro, 177

Pareira Carneiro & Cia Limitada

(Companhia Comerciál e Navegação)

Possuem grandes armazens na Avenida Rodrigues Alves, Rio de Janeiro, destinados á guardar mercadorias com ou sem warrantes.

VA ORES ESPERADOS DO NORTE

O vapor **GURUPY** - Esperado em Cabedello no dia 25 do corrente, vind' direct' do Pará, sahirá depois da demora necessaria para os portos do Sul.

O vapor **JAGUARIBE** - Esperado do Rio de Janeiro e escala, no dia 27 do corrente, sahirá no mesmo dia, para Natal, Macaé, Ceará, Maranhão e Pará.

Aviso

Previno-se aos vrs. carregadores que os ordens de embarque só serão fornecidos até a vespere da sahdá dos vapores.

EXPORTAÇÃO - Os ordens de embarque serão entregues mediante appt' e ad' - e embarcamento e despachos federaes e estaduais.

IMPORTAÇÃO - D-curridos três dias do tempo de descarga do vapor, a agente usará tomara o embarcamento de realisações.

Para cargas e encomendas, fretes valores, é tratar com os agentes.

Kröncke & Comp.

Rua 5 de Agosto numero 50

A quem interessar

PARAHYBA, 12 de outubro de 1922

Illmo. sr. F. Galvão - Amg. e sr.

E' cumprir um dever de humanidade communicar-lhe que por varias vezes, eu e pessoa de minha familia fomos atacados por accessos febris, e com o uso da benéfico **CASSIA VIRGINIA** obtivemos cura quasi imediatas exclusivamente com ella.

Este milagroso anti-febril me foi indicado pelo meu amigo e parente João Pinto, caixa dos vrs. Levy & C. de nossa praca, que me disse ter conseguido com o seu uso o melhor exito nos accessos de erisipela de que tem soffrido.

Sem mais, autorizo-lhe a fazer d'esta o que lhe convier, e com toda estima e consideração subscrevo-me de v. s.

Am.º Att.º e grato.

(s) João Pezoto Junior.

JULIUS VON SHOSTEN e CIA.

Parahyba, Pernambuco, Alagoas e Natal

Caixa do Correio N. 36 - Endereço Telegraphico SHOSTEN

Agentes das seguintes Companhias de Navegação:

Thos & Jas Harrison - The Booth Steamship Co., Ttd. - Lloyd Royal Hollandals

Sub-agentes da MUNSON S. S. LINES

Exportadores de algodão, assucar, caroço de algodão, couros, etc.

Sobre qualquer assumpto que diga respeito ás alludidas Companhias de Navegação, prestarão informações

Os agentes - **Julius Von Shosten & Co.**

74, Rua Maciel Pinheiro, 74 - - Parahyba do Norte

F. H. VERGARA & C.

Filiaes em Campina Grande e Guarabira

IMPORTAM DIRECTAMENTE:

Kerosene, farinha de trigo e generos de estiva

Refinação de assucar, Fabrica de Cigarros Descascamento de Arroz, Torrefação de Café, e Serraria a Vapor

COMPRAM: Algodão, Assucar, Semente de mamona e outros quaisquer generos do Paiz.

VENDEM: Arame farpado e para enfiar algeidão, Machinas "AGUIA" para descaçar algeidão

DEPOSITO PERMANENTE de Freq'ça, Breu, Oleo de linhaça, Lixa, Folhas de Flandres, Cella, Sulfite, Enxofre, Cimento, e linhas Corrente e Alexandrê em carricels e novellos

GRANDE SORTIMENTO DE VINHOS GENUINOS:

Porto, Collares, Claret, Figueira e Bordeaux.

Unicos importadores do popular **VINHO IDEAL**

Sortimento completo de louça pó de pedra, Copos de vidro, Chaminés, Carburato de odico e Velas de cera

Agentes do Banco do Brasil e Standard Oil C. Of Brazil em Campina Grande e Guarabira

Endereço Telegraphico **VERGARA**

32 - PRAÇA ALVARO MACHADO - 32

PARAHYBA DO NORTE

SOCIEDADE ANONYMA

WHARTON PEDROZA

SEDE: - NATAL - Caixa Postal n. 44

FILIAES: - Parahyba, Campina Grande e Alagôa Grande

COMPRADORA E EXPORTADORA DE:

Algodão, Caroço e demais Generos do Paiz.

FILIAL de PARAHYBA

CAIXA POSTAL, 49. - End. Telegraphico "WHARTON"

Palacete da Associação Commercial

Companhia Nacional de Navegação Costeira

A companhia possui armazens gerais no Rio de Janeiro, á disposição dos vrs. embarcadores e receptores para os effeitos de warrants

Vapores esperados

Todos com telegraphia sem fio - Optimos commodos para passageiros

LINHA PORTO ALEGRE-PARÁ

PARA O NORTE	PARA O SUL
<p>O PAQUETE</p> <p>Itauba</p> <p>Esperado de Porto Alegre e escala, domingo, 25 de março, sahirá no mesmo dia para Natal, Fortaleza, S. Luis do Maranhão e Belém.</p>	<p>O PAQUETE</p> <p>Itapema</p> <p>Esperado de Belém e escala, sexta-feira, 30 de março, sahirá no mesmo dia para Recife, Bahia, Rio de Janeiro, Santos, Rio Grande, Pelotas e Porto Alegre.</p>
<p>O PAQUETE</p> <p>Itapuca</p> <p>Esperado de Porto Alegre e escala, domingo, 1.º de abril, sahirá no mesmo dia para Aracá, Brancos (Mourão), Fortaleza, S. Luis do Maranhão e Belém.</p>	<p>O PAQUETE</p> <p>Itauba</p> <p>Esperado de Belém e escala, sexta-feira, 6 de abril, sahirá no mesmo dia para Recife, Bahia, Rio de Janeiro, Santos, Rio Grande, Pelotas e Porto Alegre.</p>
<p>O PAQUETE</p>	<p>OUQUETE</p> <p>Itapuca</p> <p>Esperado de Belém e escala, sexta-feira, 13 de abril, sahirá no mesmo dia para Recife, Bahia, Rio de Janeiro, Santos, Rio Grande, Pelotas e Porto Alegre.</p>

- AVISO -

A fim de evitar mallogos de embarque pelos quais a Companhia não se responsabiliza, seja qual for a sua causa, ped-se aos carregadores que providenciem para que suas cargas estejam ao costado do vapor no dia de chegada.

Passagens, encomendas e valores, pelo escriptorio, até 10 horas da vespere da sahdá.

Os vrs. consignatarios devem retirar as suas mercadorias dos Armazens da Companhia dentro do prazo de 3 dias após a descarga, findo o qual incidirão as mesmas em armazenagem.

As reclamações por avaria, extravio ou faltas devem ser apresentadas por escripto no escriptorio da agenda, dentro de 8 dias de terminada a descarga. Esta disposicao não sendo respeitada, fica a Companhia isenta de qualquer responsabilidade.

Para mais informações com o AGENTE.

MANUEL FARIAS

Rua Maciel Pinheiro n. 215

QUARTO INCHADO

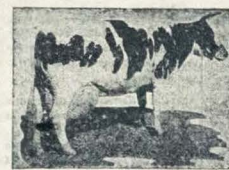

QUEREIS PROTEGER O VOSSO GADO?

RECEBEREIS UMA SERINGA PARA VACCINAR O VOSSO GADO CONTRA AS PESTES DA MANQUEIRA, DIARRHÉA ETC.

SE ENVIARDES RS.

35\$000 E MAIS 1\$500

PARA O CORREIO A

JOSÉ PINHEIRO

RUA DA REPUBLICA N. 788 PARAHYBA

Garage Americana

Rua Cardoso Vieira

Telephone N. 80

Attende chamados á qualquer hora do dia ou da noite.

Luxuosos automoveis Fiat, Overland e Biz

Siz

Gerente: Leocadio Antonio de Oliveira.

(5-15)

Madeiras do Pará

Francisco Maria Bordialdo tem depositos permanentes de vigamentos, pranchões, dormentes das melhores qualidades de madeiras, Sucupira, Massaranduba, Acopi, Crauchuba e outras madeiras de lei. Frecos não tem concorrentes. Dormentes póse fornae-vinte mil mensaes. Tem porto franco para qualquer paquete, porto esse de sua propriedade.

Rua dr. Assis 6 BELÉM-PARÁ