

Écos e comentários

No mundo do box

Devem-se ter dado ontem, nos Estados Unidos, perante uma sessão...

Essa nota estava sendo guardada com uma enorme ansiedade, não só nos Estados Unidos, como na Argentina...

Porque a época apresenta oferecidos paradosos o encontro de dois atletas a se encarnarem...

Ignorantes e fatos

Nada mais desastroso do que o tempo de nossas paradas, quando a ignorância...

Em matéria de literatura, o fato, o incoerente, depois essa poética...

Não gosto do Eça E' uma besta. E' um porcozinho.

Essas passagens, não compreendendo que suas figuras são falsas...

Bolitas

NO PAIS DAS AMAZONAS: - A primeira paralytica teve assistido hoje um fim que muito nos orgulha...

NO PAIS DAS AMAZONAS: - A primeira paralytica teve assistido hoje um fim que muito nos orgulha...

POPULAR: - Tom Mix, o applaudido artista americano, reapareceu hoje na tela do Popular...

THEATRO BARTO ROSA: - A sessão dramática de 25 de Setembro, exibida hoje no Santa Helena...

CINEMA THEATRO E. FOLIO: - Nesse domingo será tocada hoje a película 'Xa-fetra, de 12 divisões em 7 partes...

MOR-E: - A 4ª sessão do monumental cine-film, editado pelo laboratório Universal...

Dividido em 7 atos e é produção da Universal.

Uma 'Babilônia' com os seus personagens de nobres reis e parias, mostra como foi a vida em Babilônia...

Informações telegraficas

NOTICIAS DE TODA PARTE

O sr. dr. Washington Luiz em Santos

RIO, 13-O sr. dr. Washington Luiz, presidente do Estado de São Paulo, esteve em Santos...

O 'Trust' do assucar

A valoração do assucar levada a efeito por um grupo de produtores de Campos...

Combater a açuca de indústias é o mesmo que não consentir e não deixar que a nossa agricultura...

O pequeno agricultor vê a valorização do assucar a recompensa de suas «forças» em anos anteriores...

Os produtores de assucar do Nordeste devem lutar para limitar os estadios de Campos...

Um o assucar pelo preço actual, em duas safras, de pagamos indústias conseguiram recursos para alargar a sua industria...

Em matéria de literatura, o fato, o incoerente, depois essa poética...

Não gosto do Eça E' uma besta. E' um porcozinho.

Essas passagens, não compreendendo que suas figuras são falsas...

Noticias

NO PAIS DAS AMAZONAS: - A primeira paralytica teve assistido hoje um fim que muito nos orgulha...

POPULAR: - Tom Mix, o applaudido artista americano, reapareceu hoje na tela do Popular...

THEATRO BARTO ROSA: - A sessão dramática de 25 de Setembro, exibida hoje no Santa Helena...

CINEMA THEATRO E. FOLIO: - Nesse domingo será tocada hoje a película 'Xa-fetra, de 12 divisões em 7 partes...

MOR-E: - A 4ª sessão do monumental cine-film, editado pelo laboratório Universal...

Dividido em 7 atos e é produção da Universal.

Uma 'Babilônia' com os seus personagens de nobres reis e parias, mostra como foi a vida em Babilônia...

Informações telegraficas

NOTICIAS DE TODA PARTE

O sr. dr. Washington Luiz em Santos

RIO, 13-O sr. dr. Washington Luiz, presidente do Estado de São Paulo, esteve em Santos...

O 'Trust' do assucar

A valoração do assucar levada a efeito por um grupo de produtores de Campos...

Combater a açuca de indústias é o mesmo que não consentir e não deixar que a nossa agricultura...

O pequeno agricultor vê a valorização do assucar a recompensa de suas «forças» em anos anteriores...

Os produtores de assucar do Nordeste devem lutar para limitar os estadios de Campos...

Um o assucar pelo preço actual, em duas safras, de pagamos indústias conseguiram recursos para alargar a sua industria...

Em matéria de literatura, o fato, o incoerente, depois essa poética...

Não gosto do Eça E' uma besta. E' um porcozinho.

Essas passagens, não compreendendo que suas figuras são falsas...

Noticias

NO PAIS DAS AMAZONAS: - A primeira paralytica teve assistido hoje um fim que muito nos orgulha...

POPULAR: - Tom Mix, o applaudido artista americano, reapareceu hoje na tela do Popular...

THEATRO BARTO ROSA: - A sessão dramática de 25 de Setembro, exibida hoje no Santa Helena...

CINEMA THEATRO E. FOLIO: - Nesse domingo será tocada hoje a película 'Xa-fetra, de 12 divisões em 7 partes...

MOR-E: - A 4ª sessão do monumental cine-film, editado pelo laboratório Universal...

Dividido em 7 atos e é produção da Universal.

Uma 'Babilônia' com os seus personagens de nobres reis e parias, mostra como foi a vida em Babilônia...

Informações telegraficas

NOTICIAS DE TODA PARTE

O sr. dr. Washington Luiz em Santos

RIO, 13-O sr. dr. Washington Luiz, presidente do Estado de São Paulo, esteve em Santos...

O 'Trust' do assucar

A valoração do assucar levada a efeito por um grupo de produtores de Campos...

Combater a açuca de indústias é o mesmo que não consentir e não deixar que a nossa agricultura...

O pequeno agricultor vê a valorização do assucar a recompensa de suas «forças» em anos anteriores...

Os produtores de assucar do Nordeste devem lutar para limitar os estadios de Campos...

Um o assucar pelo preço actual, em duas safras, de pagamos indústias conseguiram recursos para alargar a sua industria...

Em matéria de literatura, o fato, o incoerente, depois essa poética...

Não gosto do Eça E' uma besta. E' um porcozinho.

Essas passagens, não compreendendo que suas figuras são falsas...

Noticias

NO PAIS DAS AMAZONAS: - A primeira paralytica teve assistido hoje um fim que muito nos orgulha...

POPULAR: - Tom Mix, o applaudido artista americano, reapareceu hoje na tela do Popular...

THEATRO BARTO ROSA: - A sessão dramática de 25 de Setembro, exibida hoje no Santa Helena...

CINEMA THEATRO E. FOLIO: - Nesse domingo será tocada hoje a película 'Xa-fetra, de 12 divisões em 7 partes...

MOR-E: - A 4ª sessão do monumental cine-film, editado pelo laboratório Universal...

Dividido em 7 atos e é produção da Universal.

Uma 'Babilônia' com os seus personagens de nobres reis e parias, mostra como foi a vida em Babilônia...

Informações telegraficas

NOTICIAS DE TODA PARTE

O sr. dr. Washington Luiz em Santos

RIO, 13-O sr. dr. Washington Luiz, presidente do Estado de São Paulo, esteve em Santos...

O 'Trust' do assucar

A valoração do assucar levada a efeito por um grupo de produtores de Campos...

Combater a açuca de indústias é o mesmo que não consentir e não deixar que a nossa agricultura...

O pequeno agricultor vê a valorização do assucar a recompensa de suas «forças» em anos anteriores...

Os produtores de assucar do Nordeste devem lutar para limitar os estadios de Campos...

Um o assucar pelo preço actual, em duas safras, de pagamos indústias conseguiram recursos para alargar a sua industria...

Em matéria de literatura, o fato, o incoerente, depois essa poética...

Não gosto do Eça E' uma besta. E' um porcozinho.

Essas passagens, não compreendendo que suas figuras são falsas...

Noticias

NO PAIS DAS AMAZONAS: - A primeira paralytica teve assistido hoje um fim que muito nos orgulha...

POPULAR: - Tom Mix, o applaudido artista americano, reapareceu hoje na tela do Popular...

THEATRO BARTO ROSA: - A sessão dramática de 25 de Setembro, exibida hoje no Santa Helena...

CINEMA THEATRO E. FOLIO: - Nesse domingo será tocada hoje a película 'Xa-fetra, de 12 divisões em 7 partes...

MOR-E: - A 4ª sessão do monumental cine-film, editado pelo laboratório Universal...

Dividido em 7 atos e é produção da Universal.

Uma 'Babilônia' com os seus personagens de nobres reis e parias, mostra como foi a vida em Babilônia...

Informações telegraficas

NOTICIAS DE TODA PARTE

O sr. dr. Washington Luiz em Santos

RIO, 13-O sr. dr. Washington Luiz, presidente do Estado de São Paulo, esteve em Santos...

O 'Trust' do assucar

A valoração do assucar levada a efeito por um grupo de produtores de Campos...

Combater a açuca de indústias é o mesmo que não consentir e não deixar que a nossa agricultura...

O pequeno agricultor vê a valorização do assucar a recompensa de suas «forças» em anos anteriores...

Os produtores de assucar do Nordeste devem lutar para limitar os estadios de Campos...

Um o assucar pelo preço actual, em duas safras, de pagamos indústias conseguiram recursos para alargar a sua industria...

Em matéria de literatura, o fato, o incoerente, depois essa poética...

Não gosto do Eça E' uma besta. E' um porcozinho.

Essas passagens, não compreendendo que suas figuras são falsas...

Noticias

NO PAIS DAS AMAZONAS: - A primeira paralytica teve assistido hoje um fim que muito nos orgulha...

POPULAR: - Tom Mix, o applaudido artista americano, reapareceu hoje na tela do Popular...

THEATRO BARTO ROSA: - A sessão dramática de 25 de Setembro, exibida hoje no Santa Helena...

CINEMA THEATRO E. FOLIO: - Nesse domingo será tocada hoje a película 'Xa-fetra, de 12 divisões em 7 partes...

MOR-E: - A 4ª sessão do monumental cine-film, editado pelo laboratório Universal...

Dividido em 7 atos e é produção da Universal.

Uma 'Babilônia' com os seus personagens de nobres reis e parias, mostra como foi a vida em Babilônia...

Uma 'Babilônia' com os seus personagens de nobres reis e parias, mostra como foi a vida em Babilônia...

Uma 'Babilônia' com os seus personagens de nobres reis e parias, mostra como foi a vida em Babilônia...

Uma 'Babilônia' com os seus personagens de nobres reis e parias, mostra como foi a vida em Babilônia...

Uma 'Babilônia' com os seus personagens de nobres reis e parias, mostra como foi a vida em Babilônia...

Uma 'Babilônia' com os seus personagens de nobres reis e parias, mostra como foi a vida em Babilônia...

Uma 'Babilônia' com os seus personagens de nobres reis e parias, mostra como foi a vida em Babilônia...

Rendas publicas

TESOURO DO ESTADO

Table with columns for 'Saldo do dia anterior', 'Recebimentos feitos', 'Despesa efetuada', etc.

RECEBIDORIA DE RENDAS

Table with columns for 'Demonstração até dia 12 de setembro', 'Renda do dia 13', 'Depositos'.

DEMONSTRAÇÃO DO DIA 14 DE SETEMBRO DE 1923

Table with columns for 'Demonstração até dia 13 de setembro', 'Renda do dia 14', 'Depositos'.

PARTE OFFICIAL

Administração do sr. Dr. Solon Barbosa de Lucena

Decreto n. 1.205, 11 de setembro de 1923

Ora uma cadeira mista rudimentar do ensino publico primario no povoado «Ocoelva»...

DECRETOS

Art. 1.º - Fica creada uma cadeira mista rudimentar do ensino publico primario no povoado «Ocoelva»...

Art. 2.º - Revogam-se as disposições em contrario.

Palacio do governo do Estado da Parahyba do Norte, em 11 de setembro de 1923, 25.º dia de Proclamação da Republica.

(Ass.) SOLON BARBOSA DE LUCENA.

Despacho do dia 2 de agosto de 1923. (Retardado)

Officio do dr. diretor geral de Instrucção Publica, sob n. 10.2.

Despacho do dia 16 de agosto de 1923.

Petição de Gonçalo Aguiar Pereira Tejo, professor de cadeira particular em cidade de S. João do Cariri...

Item de Honorio Lopes Machado, chefe de seccao de Repartição do Acreto Publico desta cidade...

Item de Antonio Francisco de S. V. preso com omissão a 9 annos e 4 meses de prisão...

Item de Antonio Vaz de Oliveira, preso com omissão a 9 annos e 4 meses de prisão...

Item de Antonio Vaz de Oliveira, preso com omissão a 9 annos e 4 meses de prisão...

Item de Antonio Vaz de Oliveira, preso com omissão a 9 annos e 4 meses de prisão...

Item de Antonio Vaz de Oliveira, preso com omissão a 9 annos e 4 meses de prisão...

Item de Antonio Vaz de Oliveira, preso com omissão a 9 annos e 4 meses de prisão...

Item de Antonio Vaz de Oliveira, preso com omissão a 9 annos e 4 meses de prisão...

Item de Antonio Vaz de Oliveira, preso com omissão a 9 annos e 4 meses de prisão...

Item de Antonio Vaz de Oliveira, preso com omissão a 9 annos e 4 meses de prisão...

Item de Antonio Vaz de Oliveira, preso com omissão a 9 annos e 4 meses de prisão...

Item de Antonio Vaz de Oliveira, preso com omissão a 9 annos e 4 meses de prisão...

Assemblea Legislativa

Acta de tercioes sessão ordinaria da quarta sessão da ottava legislatura da Assembleia Legislativa do Estado da Parahyba...

Acta de tercioes sessão ordinaria da quarta sessão da ottava legislatura da Assembleia Legislativa do Estado da Parahyba...

Acta de tercioes sessão ordinaria da quarta sessão da ottava legislatura da Assembleia Legislativa do Estado da Parahyba...

Acta de tercioes sessão ordinaria da quarta sessão da ottava legislatura da Assembleia Legislativa do Estado da Parahyba...

Acta de tercioes sessão ordinaria da quarta sessão da ottava legislatura da Assembleia Legislativa do Estado da Parahyba...

Acta de tercioes sessão ordinaria da quarta sessão da ottava legislatura da Assembleia Legislativa do Estado da Parahyba...

Acta de tercioes sessão ordinaria da quarta sessão da ottava legislatura da Assembleia Legislativa do Estado da Parahyba...

Acta de tercioes sessão ordinaria da quarta sessão da ottava legislatura da Assembleia Legislativa do Estado da Parahyba...

Acta de tercioes sessão ordinaria da quarta sessão da ottava legislatura da Assembleia Legislativa do Estado da Parahyba...

Acta de tercioes sessão ordinaria da quarta sessão da ottava legislatura da Assembleia Legislativa do Estado da Parahyba...

Acta de tercioes sessão ordinaria da quarta sessão da ottava legislatura da Assembleia Legislativa do Estado da Parahyba...

Acta de tercioes sessão ordinaria da quarta sessão da ottava legislatura da Assembleia Legislativa do Estado da Parahyba...

Acta de tercioes sessão ordinaria da quarta sessão da ottava legislatura da Assembleia Legislativa do Estado da Parahyba...

Acta de tercioes sessão ordinaria da quarta sessão da ottava legislatura da Assembleia Legislativa do Estado da Parahyba...

Acta de tercioes sessão ordinaria da quarta sessão da ottava legislatura da Assembleia Legislativa do Estado da Parahyba...

Acta de tercioes sessão ordinaria da quarta sessão da ottava legislatura da Assembleia Legislativa do Estado da Parahyba...

Acta de tercioes sessão ordinaria da quarta sessão da ottava legislatura da Assembleia Legislativa do Estado da Parahyba...

Acta de tercioes sessão ordinaria da quarta sessão da ottava legislatura da Assembleia Legislativa do Estado da Parahyba...

Acta de tercioes sessão ordinaria da quarta sessão da ottava legislatura da Assembleia Legislativa do Estado da Parahyba...

Acta de tercioes sessão ordinaria da quarta sessão da ottava legislatura da Assembleia Legislativa do Estado da Parahyba...

Acta de tercioes sessão ordinaria da quarta sessão da ottava legislatura da Assembleia Legislativa do Estado da Parahyba...

Acta de tercioes sessão ordinaria da quarta sessão da ottava legislatura da Assembleia Legislativa do Estado da Parahyba...

Acta de tercioes sessão ordinaria da quarta sessão da ottava legislatura da Assembleia Legislativa do Estado da Parahyba...

Acta de tercioes sessão ordinaria da quarta sessão da ottava legislatura da Assembleia Legislativa do Estado da Parahyba...

Acta de tercioes sessão ordinaria da quarta sessão da ottava legislatura da Assembleia Legislativa do Estado da Parahyba...

Acta de tercioes sessão ordinaria da quarta sessão da ottava legislatura da Assembleia Legislativa do Estado da Parahyba...

Acta de tercioes sessão ordinaria da quarta sessão da ottava legislatura da Assembleia Legislativa do Estado da Parahyba...

Acta de tercioes sessão ordinaria da quarta sessão da ottava legislatura da Assembleia Legislativa do Estado da Parahyba...

O Incendio da Anglo-Mexican Petroleum

Ao sr. dr. Juiz Federal foi apresentada a subseqüente petição, firmada pelo bacharel Paulo de Magalhães, advogado dos locatários do Mercado do Porto, a propósito do incendio nos depósitos de inflamáveis da Anglo-Mexican:

Exmo. sr. dr. Juiz Federal: Herminio Pereira de Souza, José Soares da Silva, Manuel Ribeiro de Mello e Arthur Villarim, locatários do Mercado do Porto, dizem por seu advogado abaixo assignado, que tendo sido totalmente destruídos os seus 'stocks' de estivas, cereais e miudezas, em consequência do incendio nos depósitos de inflamáveis da Anglo-Mexican Petroleum Co. Ltd., gerida pelo sr. William Robinson, vêm, na conformidade do art. 66, §§ 1 e 4, do Regulamento 737, de 25 de novembro de 1860, em combinação com os arts. 159, 1522 e 1563 do Cod. Civ. Bras., propor a supradicta firma a presente acção ordinaria de indemnização, por perdas e danos soffridos, que estimam em vinte e cinco contos de réis (25.000\$000), distribuídos entre os producidos, conforme os documentos letras A. A. app-nos.

Esta acção firma-se ainda no art. 60, letra D da Const. Federal.

O bom senso conclue para logo, que o sinistro foi motivado pela negligencia e descuido dos meios ou recursos proprios para se evitar deflagrações imprevistas, meios esses que a gerencia da Anglo-Mexican deveria ter em constante promptidão, não só pela natureza em si da mercadoria altamente perigosa, como, porque, instalada numa cidade mais ou menos populosa, maior era a ameaça, maior o desastre, maior a responsabilidade e maior devera ser o cuidado, numa vez que os questionados depósitos estavam encravados no sitio mais intenso e angustiado da zona commercial da cidade.

Para provar a sua condição de commerciantes, offerecem as seguintes juntas de pagamento do imposto de industria e profissão, ficando o valor estimativo das marcosarias cartadas testificadas pelos documentos letras A. A. que representam o conhecimento proprio dos seus fornecedores a prova pericial, visto ter sido nesse particular impossível a prova legal, desde que todo o acerto ficou reduzido a um mudo de cinzas.

A incuria e descuido do sr. Gerente da Anglo-Mexican pelos interesses cuja guarda lhe foi confiada, constam-se facilmente, bastando ponderar entre outros, dois factos de capital e decisiva importancia:

1.º - The Anglo-Mexican não possui um bom sistema de extintores mecanicos de incendio, como é vulgar em todos os estabelecimentos commerciantes, e nem ao menos cuidou de conservar no lugar de soldagem das latas de combustíveis a menor porção de areia, recurso barbaio e rudimentar, posto que efficacissimo na emergencia de qualquer explosão. Ao passo que a Anglo-Mexican procedia e procedia com essa descuido, a sua co-genera nesta capital - The Texas Company South American Ltd. alem de fazer a soldagem das latas no terreno isolado, usa o extintor "Epyenne" e tem também reservas de areia no mesmo local.

2.º - A Anglo-Mexican ESTAVA E ESTA AINDA HOJE FUNCIONANDO ILLEGALMENTE nesta Capital, como inexplícito e ostensivo descuido ás ordens das autoridades e repartições competentes, ás quaes lhe cumprira ella solicitar permissão para manter os seus depósitos de gasolina e kerosene. E assim que, tendo requerido o obido permissoão da Prefeitura Municipal, em 4 de julho de 1921, para instalar na Parahyba um deposito desses inflamáveis, pelo lapso de seis (6) mezes - isto é, de 4 de julho a 31 de dezembro do referido anno de 1921 - com recommendação expressa do sr. Governador do Municipio de MAXIMA VIGILANCIA QUANTO A INCENDIO, não se negligenciou essa prudente recommendação, como commeteu o crime de continuar até hoje com o mesmo deposito sem a licença imprescindivel, pois que desistiu renovar o pedido de autoriza-

ção - sendo as B e C - constituiu isso uma violação ás leis da Municipalidade, que certamente mandará fechar o referido estabelecimento em 24 horas, logo que tenha de denuncia da grave infracção, além de lhe impôr a multa prevista no respectivo Regulamento.

Este facto constitue a maior das faltas. Com os seus depósitos em situação completamente anormal - por estar fóra das garantias legais - não pôde nem poderá jamais allegar que o incendio foi casual; não tendo requerido para si, para garantia da sua casa commercial e nem se tendo premunido do alvará de licença para continuar com os seus armazens de inflamáveis, fállese-lhe a Anglo-Mexican o direito de blasumar, de dizer e pretender que não é responsável pelos danos causados a terceiros, provenientes do sinistro. Essa pretensão de excusar-se a indemnização que lhe cumpre, porquanto no momento do incendio sua casa ERA E CONTINUA A SER INFRACTORA OSTENSIVA DAS POSTURAS MUNICIPAES, é altamente e irreverentemente abusiva, por isso mesmo não pôde receber o beneficio que as leis lhe concederem, no caso de legalmente estar estabelecida. Dahi se vê clara e patentemente que não foi um facto casual e sim a consequência do descuido, do abandono, da falta de vigilância por parte dos que, pela gerencia da Anglo-Mexican respondem nesta capital perante as autoridades e perante a praça. Não estando a Anglo-Mexican aqui estabelecida regularmente, ou até estando a transaccionar criminosamente - pois constitue um crime o facto de estabelecer-se uma sociedade mercantil com materias inflamáveis sem que esteja munida de previa licença, a excusa á reparação importa num insulto á população da Capital, ao Govern. Municipal e ao povo, e, acima de tudo, ás leis do país, que dizem pelos seus dispositivos: - AQUELLE QUE POR NEGLIGENCEIA, ACÇÃO INVOLUNTARIA OU IMPRUDENCIA CAUSAR DANO A OUTREM, FICARÁ OBRIGADO A REPARAR O DANO. Por outro lado a Anglo-Mexican para eximir-se ao pagamento a que está juridicamente comprometida, não pôde allegar alheidade, nem culpa, nem dano, porquanto se lê na Consolidação das Leis Civis Bras. por Carlos de Carvalho, á pagina 47, art. 61 o seguinte:

Considera-se nacional: a) toda sociedade constituída no territorio da Republica e autorizada por lei; b) a sociedade em nome colectivo cu em commercio simples, com intuito exclusivamente por brasileiros fóra do territorio da Republica, se tiver contracto archivado no territorio do Brasil e a firma inscrita no Registro; c) as sociedades estabelecidas em praizes estrangeiros com estabelecimento e objecto no Brasil - Lei n. 133, de 1893; Dec. n. 334, de 1867, art. 5.º; Dec. Com. Bras. art. 301, alinea 2.ª; Lei n. 658, de 31 de dezembro de 1893, art. 14.

Evidencia-se que a alinea C detem a Anglo-Mexican na categoria de firma brasileira e por isso fica ella submettida ás leis da Republica e como tal obrigada duplamente a satisfazer os compromissos que implicitamente assumiu ao instalar-se no territorio nacional. Admissa o art. 16 define na alinea 2.ª que são pessoas jurídicas as sociedades mercantiles e no seu § 2.º que as sociedades mercantiles continuarem a reger-se pelo estatuto nas leis commerciantes. Não fica ali o Cod. Civ. citado diz no art. 17: - são as pessoas jurídicas representadas activa e passivamente, nos actos judiciaes e extra judiciaes, por quem os respectivos estatutos designarem, ou não designando, pelos seus directores.

Em face do exposto vêm requerer a v. ex. que se dignem mandar citar ao sr. William Robinson, director gerente de The Anglo-Mexican Petroleum Company Limited, para vir a Juizo na primeira audiência, a fim de ver proporcionar-lhe a acção ordinaria de

indemnização por danos soffridos por Herminio Pereira de Souza, José Soares da Silva, Manuel Ribeiro de Mello e Arthur Villarim, consequentes ao incendio dos depósitos de inflamáveis da aludida firma. Protestam desde já por todo genero de prova admitida em direito, inclusive vistoria com arbitramento, depoimento pessoal e pericia para fóra e dentro da terra - a pena de revelar até final sentença e sua execução.

Deferimento, Parahyba, 10 de setembro de 1923
 Paulo de Magalhães.

Alfaiataria Griza

Pedimos aos devedores abaixo mencionados que venham pagar seus dattos.
 Antonio Menino 221\$200
 Pedro Laercia 306\$000
 Floriano Mendes
 Freire 152\$000
 Severino Lopes da Mendonça (Praia de Lucas) 70\$000
 Arthur Marinho 1973 00
 Euclides Rabello 1958\$00
 Walfredo Rodrigues 90\$000
 Horacio Polari 161\$000
 Franklin Toscano 45\$000

Prevenimos, por consideração, aos demais devedores que não atenderem nosso pedido até hoje, virem satisfazer seus dattos até o dia 15 do corrente. Dessa data em diante não teremos mais contemplação.
 Parahyba, 31 de agosto de 1923.

Domingos Griza & C.
 (3-14)

Leilão

De moveis de familia, 11 não carneiro e.c.

Domingo, 16 do corrente ás 13 horas em ponto na rua de S. José, em Tambiá, n. 212, residencia do distincto cavalheiro sr. Eurico de Carvalho, hora e lugar acima endeados, o seguinte: 1 lindo grupo estufado com 9 peças; 1 dito, de palhinha também com 9 peças; 1 termo de vime, artigo novo; 1 fina mesa de centro com marmore; 1 porta biblotis; 1 outro termo de vime; 1 couro de onça; 1 banana escrevaninha; 1 furo guarda vestidos, pau solim; 1 estante aberta; 1 lote de livros; 1 furo porta chapéus; 1 poltrona de vime; 4 mesas quadradas; 1 rico guarda vestidos porte de espelho de crystal; 3 optimas camas para casal lastro derame; 1 cama de ferro para creança; 1 berço de madeira; 1 luxoso physiché; 1 toilette; 1 duto superior; 1 cadeira para orações; 2 estegeres; 1 cabide para toalhas; 1 commoda, 2 sanafas; 1 bacia para lavatorio; 1 pasteleira; 1 maquina; 1 bom guarda lousas; 1 optimo eixo; 2 commodas; 4 taboas; 1 cadeira para creança; 6 cadeiras avulsas; 1 bilhar para creança; 1 velopiede; 1 bello carneiro todo branco, manso completamente arreitado; 1 cortina; 1 guarda comidas; 1 lavatorio de ferro com bacia; 1 lote de plantas; 1 una kani; 2 barris; 1 mesa commum; 1 centro de mesa de marmore; 1 religio de parede; 2 fogões de alcool; 1 cama para solteiro; 5 matizes objectos, pratos porcelanados, idem de vidros; quadros etc. etc. tudo presente no acto do leilão e que serão vendidos ao correr do martello, no domingo ás 13 horas em ponto, á rua S. José, junto ao bonde onde estiver o signal do agente Andrade Lima.

O agente Andrade Lima, autorizado pelo cavalheiro acima citado, venderá no dia, hora e lugar acima endeados, o seguinte: 1 lindo grupo estufado com 9 peças; 1 dito, de palhinha também com 9 peças; 1 termo de vime, artigo novo; 1 fina mesa de centro com marmore; 1 porta biblotis; 1 outro termo de vime; 1 couro de onça; 1 banana escrevaninha; 1 furo guarda vestidos, pau solim; 1 estante aberta; 1 lote de livros; 1 furo porta chapéus; 1 poltrona de vime; 4 mesas quadradas; 1 rico guarda vestidos porte de espelho de crystal; 3 optimas camas para casal lastro derame; 1 cama de ferro para creança; 1 berço de madeira; 1 luxoso physiché; 1 toilette; 1 duto superior; 1 cadeira para orações; 2 estegeres; 1 cabide para toalhas; 1 commoda, 2 sanafas; 1 bacia para lavatorio; 1 pasteleira; 1 maquina; 1 bom guarda lousas; 1 optimo eixo; 2 commodas; 4 taboas; 1 cadeira para creança; 6 cadeiras avulsas; 1 bilhar para creança; 1 velopiede; 1 bello carneiro todo branco, manso completamente arreitado; 1 cortina; 1 guarda comidas; 1 lavatorio de ferro com bacia; 1 lote de plantas; 1 una kani; 2 barris; 1 mesa commum; 1 centro de mesa de marmore; 1 religio de parede; 2 fogões de alcool; 1 cama para solteiro; 5 matizes objectos, pratos porcelanados, idem de vidros; quadros etc. etc. tudo presente no acto do leilão e que serão vendidos ao correr do martello, no domingo ás 13 horas em ponto, á rua S. José, junto ao bonde onde estiver o signal do agente Andrade Lima.

O abaxio assignado, dono da padaria acima, convida seus devedores a virem até o dia 30 do corrente mez saldar suas contas, sob pena de fim do este prazo serem seus nomes, sem excepção, publicados pelo jornal com a quantia declarada.
 Parahyba, 8 de setembro de 1923.
 Antonio Paulino Bezerra.

Padaria das Mercês

O abaxio assignado, dono da padaria acima, convida seus devedores a virem até o dia 30 do corrente mez saldar suas contas, sob pena de fim do este prazo serem seus nomes, sem excepção, publicados pelo jornal com a quantia declarada.
 Parahyba, 8 de setembro de 1923.
 Antonio Paulino Bezerra.

Caldo de canna

Vendese um Caldo de Canna na Avenida Beauprepara Roban n. 241.

ESTATUTOS

Gymnasio Oswaldo Cruz

ITABAYANA

DOS FINS DO ESTABELECIMENTO

Art. 1.º - O Gymnasio O. waldo Cruz, fundado e mantido nesta cidade, destina-se ao integral desenvolvimento do espirito da juventude escolar, dispondo para isso de illustrado corpo docente, que ministra o ensino de accordo com modernos methodos pedagogicos, dentro dos moldes das novas leis da Instrução Publica do Estado.
 Art. 2.º - Além da cultura intellectual e moral, a directoria do estabelecimento trata com especial cuidado da educação physica dos alumnos, desenvolvendo-lhes, simultaneamente, as forças do corpo e do espirito.

CATEGORIAS DE ALUMNOS E CONDIÇÕES DE ADMISSÃO

Art. 3.º - O Gymnasio admite três categorias de alumnos: internos, semi-internos e externos.
 Art. 4.º - São considerados alumnos internos os que residem no estabelecimento.

Art. 5.º - São considerados alumnos semi-internos os que entram no Instituto ás 7 horas e se retiram ás 20, e se subdividem em duas classes: A e B.
 § 1.º - Pertencem a classe A, os que fazem as refeições regulares no collegio, exceptuados o café pela manhã e a ceia.
 § 2.º - Pertencem a classe B os que, gozando dos mesmos direitos das da classe A, fazem refeições fóra do Gymnasio.

Art. 6.º - São considerados alumnos externos os que, tendo direito de frequentar as aulas e que pertencem, uma vez entrados no estabelecimento, somente delle saírem após a ultima aula do dia, salvo licença especial do director ou previo entendimento desta com o pae ou interessado dos mesmos alumnos.

Art. 7.º - O Gymnasio não exige enrolar para o alumno interno, bastando apenas que este traga a roupa necessaria a manter-se com decencia no educandário.

Art. 8.º - O Gymnasio não faz desconto por ferias ou interrupção de frequencia, ainda mesmo que esta tenha sido ocasionada por doenças; tambem no caso de retirada definitiva e voluntaria do alumno, este não terá direito a qualquer restituição monetaria.

§ unico. - Em caso de applicação, porém, da pena disciplinar prevista no n.º VIII, § unico, do art. 25, o infractor terá direito a receber 50% da importancia de sua contribuição a vender.

Art. 9.º - Os serviços de lavagem e engomado de roupas do alumno interno serão feitos por conta do estabelecimento.

Art. 10.º - As despesas relativas a expediente e bem assim a serviços medicos, serão feitas por conta do pae, ou interessado, do alumno.

Art. 11.º - O discipulo que preferir regimen alimentar diferente do adoptado no Instituto (mixto) terá em sua pensão um acrescimo previamente convencionado.

Art. 12.º - Não será admitido á matricula candidato que soffra de molestia contagiosa ou repugnante, e os avaros, como estes julgados inaptos para o ensino.

Art. 13.º - Cada educando, por occasião da matricula, além da pensão que lhe couber, de conformidade com o art. 28, pagará mais, a titulo de joia, uma contribuição fixada em \$900 se for externo primario; em \$500, se for externo secundario ou semi-interno; e em 10\$000, se interno.

DOS DIREITOS E DEVERES

DIREITOS

Art. 14.º - Os alumnos internos tem direito:
 § 1.º - A frequentar todas as aulas do estabelecimento;
 § 2.º - A tomar parte em todos os jogos desportivos e outras diversões;
 § 3.º - A fazer refeições diarias: café pela manhã, almoço, merenda, jantar e ceia;
 § 4.º - A saídas dominicaes, dependentes do criterio da directoria, que attenda á commodidade e a applicação dos mesmos.

Art. 15.º - Os alumnos semi-internos tem os mesmos direitos previstos nos §§ 1.º e 2.º do art. anterior, e mais ás regalias referidas nos §§ 1.º e 2.º, do art. 5.º, na forma da classe a que pertencem.

Art. 16.º - Os alumnos externos tem os direitos alludidos nos §§ 1.º e 2.º do art. 14 combinados com os do art. 6.º.

DEVERES

Art. 17.º - Todos os alumnos têm o dever de:
 § 1.º - Guardar o maximo respeito ao director, aos seus mestres e censores, acatando as suas ordens, no que diz respeito ao ensino e regimen interno do estabelecimento;
 § 2.º - Frequentar com a maxima assiduidade todas as aulas em que forem matriculados.

DO PLANO DE ENSINO

Art. 18.º - O ensino ministrado no estabelecimento, por methodos puramente intuitivos, comprehende os cursos: infantil (jardim da infancia), primario, secundario e commercial.

Art. 19.º - O curso infantil, a cargo de pessoa idonea, é destinado a preparar creanças de tenra idade, sendo o ensino o mais rudimentar possível.

Art. 20.º - O curso primario, cuja organisação e funcionamento obedecem aos preceitos do reg. geral da instrução primaria do Estado, baixado com o decreto n. 873 de 21 de dezembro de 1917, comprehende três classes: 1.º 2.º e 3.º grãos.

Art. 21.º - O curso secundario destina-se ao ensino de alumnos para os exames finais de preparatorio nos institutos officiaes competentes, tendo sempre em vista, para isso, os programas geralmente seguidos nos estabelecimentos equiparados ao Gymnasio Nacional.

Art. 22.º - O curso commercial, nocturno, tem por objecto o preparo de alumnos para o tirocinio do commercio, e será ampliado conforme as necessidades do ensino, aproveitamento e desenvoltura intelectual dos discipulos.

§ unico. - Desde já, porém, ficam estatuidas as aulas de portuguez (comprehendendo correspondencia epistolar), francez, practico, arithmetica applicada ao commercio (contabilidade), geographia commercial, escripturação mercantil, noções de economia politica de direito commercial.

Art. 23.º - Os programas de ensino referentes a direito commercial, a economia politica, a contabilidade e a escripturação mercantil se resumirão da maneira por que estão ás alíneas 1.ª e 2.ª do artigo 9.º do reg. que baixou com o decreto n. 750 de 9 de novembro de 1912, dando novas normas ao Lyceu Parahybano.

Art. 24.º - Os trabalhos lectivos do Gymnasio terão inicio no dia 15 de janeiro de cada anno, encerrando-se no ultimo decennio de novembro.

§ unico. - As matriculas, porém, estarão abertas desde o dia 10 do mez de janeiro de cada anno.
 Art. 25.º - Serão tidos como faltados no estabelecimento, além dos domingos e dias santificados, os dias assim declarados pelas leis da União e do Estado, bem como do carnaval, da semana santa e os comprehendidos no periodo de 15 a 30 de junho.

DAS PENAS DISCIPLINARES

Art. 26.º - O alumno que infringir as disposições contidas nos §§ 1.º e 2.º do art. 17.º incorrerá nas penas abaixo mencionadas, assenta a natureza da falta commetida.
 § unico. - As penas adoptadas pelo estabelecimento são as seguintes:

- I - Admoestação particular feita pelo director;
- II - A nota má;
- III - A heção a repetir por escripto ou verbalmente, no todo ou em parte;
- IV - Privação de recreios;
- V - Detenção na banca de estudo;
- VI - Privação da saída nos domingos e dias santos dos internos, bem como aos externos nos dias uteis por algumas horas;
- VII - Suspensão temporaria do alumno;
- VIII - Expulção do estabelecimento.

Art. 26.º - Em caso algum serão applicadas penas corporaes, que deprimem o caracter do educando e geram ambigüidade de terror incompativel com os mais sabios principios pedagogicos.

Art. 27.º - A directoria do estabelecimento, fazendo da boa disciplina de seus alumnos a base fundamental do seu programma de educação, considerará IMMEDIATAMENTE incompetente com a casa, NÃO SENDO MAIS POSSIVEL A SUA CONTINUAÇÃO NO ESTABELECIMENTO, o alumno cujo pae ou interessado não emprestar todo o apoio moral aos actos da directoria concernentes a correção da conducta disciplinar do mesmo alumno no estabelecimento.

DAS CONTRIBUIÇÕES ESCOLARES

Art. 28.º - Os pagamentos de pensões serão feitos trimestral e ADIANTADAMENTE, logo no começo de cada trimestre, e de accordo com a tabela abaixo:

INTERNOS	270\$000
SEMI-INTERNOS:	
Classe "A"	210\$000
Classe "B":	
Primarios	70\$000
Secundarios	90\$000
EXTERNOS:	
Classe infantil, 1.º e 2.º grãos	25\$000
3.º grão	30\$000
Secundarios	50\$000
CURSO COMMERCIAL:	
Qualquer numero de materias	50\$000

§ unico. - Os trimestres começarão em janeiro, abril, julho e outubro, sendo que, embora o anno lectivo termina em novembro, no ultimo pagamento de pensão será incluído o mez de dezembro.

DAS DISPOSIÇÕES GERAES

Art. 29.º - Farão parte do programma de educação as lições de moral que a directoria ministrará aos seus alumnos em aulas, refeições, passeios e oportunidades outras que julgar convenientes.

Art. 30.º - O ensino religioso se acha a cargo do sr. vigario da f.º eugenia, coadjudado por pessoas idoneas, respeitadas, porém, a liberdade de consciencia.

Art. 31.º - O Gymnasio confere premio aos alumnos que mais se distinguirem em conducta e aproveitamento, de maneira porém a não roubar o estimulo aos menos amparados nas faculdades espirituaes.

Art. 32.º - O alumno que chegar tarde ao estabelecimento deve trazer do pae ou interessado cartão ou bilhete que o justifique da tardança.

Art. 33.º - A directoria do Gymnasio não pode responsabilizar-se pelo REAL aproveitamento do alumno que realizar TARDIAMENTE sua matricula no estabelecimento, quando grande parte do programma já esteja explicado.

Art. 34.º - Nenhuma excusa dos srs. paes de alumnos ou interessados será attendida pela directoria do Gymnasio, quando se fundar na ignorancia das presentes disposições regulamentares, que devem ser lidas atentamente por todos os interessados antes do acto da matricula.

Art. 35.º - O alumno deve ter na cidade um correspondencia que se responsabilize pelo pagamento de pensões e despesas extraordinarias.

Art. 36.º - O pae do alumno, ou interessado é responsável por qualquer prejuizo ou deterioração que o mesmo alumno occasione ao estabelecimento.

Art. 37.º - Haverá não só no parque de recreio como nos dormitorios tantas divisões quantas se façam necessarias para evitar promiscuidade de alumnos grandes e pequenos.

Art. 38.º - A qualquer hora será franqueado ás familias dos alumnos visitar o estabelecimento.

Art. 39.º - São prohibidas as visitas aos alumnos nas horas de aula, salvo caso extraordinario.

Art. 40.º - O alumno interno não poderá sair do estabelecimento nos dias uteis, salvo recommendação especial de seus paes ou interessados.

Art. 41.º - O alumno que trouzer para o estabelecimento dinheiro ou objecto de valor deverá entregal-o ao director geral.

Art. 42.º - É expressamente prohibido o uso do fumo e do alcohol.

Art. 43.º - Tudo que diz respeito á disciplina nos recreios e dormitorios, ao horario das bancas de estudo, das aulas, das refeições e tudo mais concernente á gestão interior do estabelecimento, será objecto de um Regimento Interno.

Art. 44.º - Os casos omissos nos presentes Estatutos e Regimento Interno serão resolvidos pelo director geral, sob inspiração das leis e regulamentos estaduais do ensino e os principios da equidade.

Itabayana, 15 de janeiro de 1923.

Director geral: BEL. ORLANDO ANSELMO DE AGUIAR

Directores technicos: BEL ALBERTO DE AGUIAR, BEL ARTHUR DE SOUSA MARINHO.

Um caso de desquite judicial

Manuel Faustino Viegas, Ora, isso constituiu positivamente um motivo de desquite, nos termos do Cod. Civil.

Isto posto, sou de parecer que a acção deve ser julgada procedente.

Parahyba, 22 de julho de 1923.

O promotor publico, Antonio G. Guedes.

SENTENÇA

Vistos estes autos etc. O autor Porfirio Luiz Pinto Ribeiro, por seu procurador e advogado na penção de f.º 2 pediu a citação de sua mulher D. Maria das Dores Pinto Ribeiro, para responder por este juizo uma acção de desquite, ficando essa

F. H. VERGARA & C.

Filiaes em Campina Grande e Guarabira
IMPORTAM DIRECTAMENTE:

Kerosene, farinha de trigo e generos de estiva

Refinação de assucar, Fabrica de Cigarros Descascamento de Arroz, Torrefação de Café, e Serraria a Vapor

COMPRA: Algodão, Assucar, Semente de mamão e outros quaisquer generos do Paiz.

VENDEM: Armas farpado e para enfiar algodão, Machinas AGUIA para descaroçar algodão

DEPOSITO PERMANENTE de Freg. Bren, Oros de linhaça, Lix, Folhas de Flandre, Colla, Salfre, Enxofre, Cimento, e linhas Corrente e Alexandrê em carréis e navetes

GRANDE SORTIMENTO DE VINHOS GENUINOS:

Porto Colliars Claret, Figueira e Bordeaux

Unicos importadores do popular **VINHO IDEAL**

Sortimento completo de louças pé de pedra, Copos de vidro, Chaminés, Carburato de edileto e Volas de cera

Agentes do Banco do Brasil e Standard Oil Co. Of Brazil em Campina Grande e Guarabira

Endereço Telegraphico **VERGARA**

32 - PRAÇA ALVARO MACHADO - 32
PARAHYBA DO NORTE

Companhia Fabril Porto Alegrense

Sede: Porto Alegre - Estado do Rio Grande do Sul

Estabelecida com fiação de algodão e fabricas de meias e tecidos de malha sendo no seu ramo a mais importante da AMERICA DO SUL.

Fundada em 23 de Julho de 1891

Reservas Rs. 2.495:619\$190

LISTA DE SUBSCRIÇÃO DO AUMENTO DE CAPITAL de Rs. 3.000:000\$000 para Rs. 7.500:000\$000 divididos em 22.500 novas ações do valor nominal de Rs. 200\$000 cada uma.

Condições das entradas: 20 % no acto da subscrição
 20 % dentro de 30 dias após a 1.ª entrada, e restante em entradas mensaes de 10 %.

O subscriptor que fizer no acto da subscrição a sua entrada TOTAL terá uma BONIFICAÇÃO de 6 % sobre o valor nominal de Rs. 200\$000.

Acha-se aberta a subscrição na **AGENCIA DO BANCO DO BRASIL** nesta capital!

SOCIEDADE ANONYMA

WHARTON PEDROZA

SEDE: - NATAL - Caixa Postal n. 44

FILIAES: - Parahyba, Campina Grande e Alagôa Grande

COMPRADORA E EXPORTADORA DE:

Algodão, Caroco e demais Generos do Paiz.

FILIAL de PARAHYBA

CA POSTAL, 49. - End. Telegraphico "WHARTON"

Palacete da Associação Commercial

"LLOYD INDUSTRIAL SUL AMERICANO"

COMPANHIA DE SEGUROS MARITIMOS, TERRESTRES E ACCIDENTES DO TRABALHO.

CAPITAL RS. - 3.000:000\$000

SEDE: Avenida Rio Branco n. 47 - Rio de Janeiro

AGENCIA: Rua Maciel Pinheiro n. 263 - Parahyba

AGENTES: **C. RAMOS & C.ª**

Esta companhia tem contracto com a SANTA CASA DE MISERICORDIA desta cidade, para tratamento dos operarios seus segurados, os quaes serão internados em quartos particulares - A assistência medica será prestada pelo conceituado clinico Dr. Velloso Borges, medido contractado pela Companhia.

FUNDADA SOB OS AUSPICIOS DA "COMPANHIA NACIONAL DE NAVEGAÇÃO COSTEIRA"

"NATIONAL GAS ENGINE"

MOTORES A GAZ POBRE

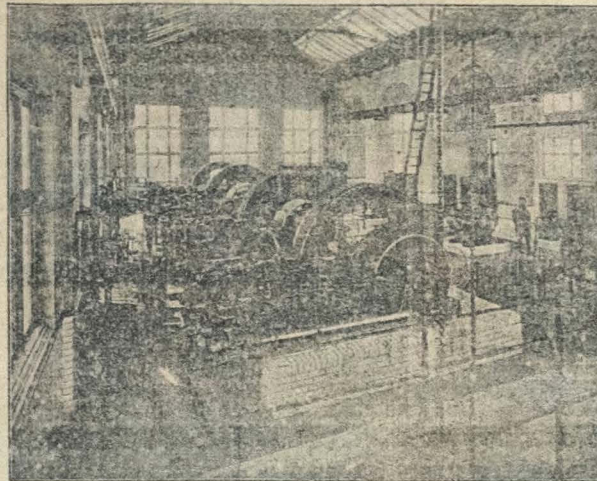

2 A 1500 CAVALLOS-PROVA

CARACTERISTICAS PRINCIPAIS

Valvulas em separado, e accessiveis a vedação.

Ignição electro-magnética aperfeiçoada.

Regulador de admissão variavel muito sensivel.

Lubrificação automática e efficiente.

Arranco automatico por ar comprimido

Funcionamento silencioso e sem trepidação.

Consumo minimo e garantido por Cavallo-Hora de:

410 GRAMMAS DE CARVÃO 908 LINHA

SIMPLICIDADE - ECONOMIA - DURABILIDADE

TRABALHAM COM TODA SORTE DE COMBUSTIVEIS:

PÓ DE SERRA - CARVÃO VEGETAL - LENHA DA MATTÁ - RESIDUOS DE CAFÉ, ARROZ, CÔCO, OU OUTRO MATERIAL DE NATUREZA CARBONIFERA.

Mais de 4000 CAVALLOS-VAPOR installados no Norte do Brasil

Engenheiros representantes no Brasil: **COLLYER & ARCHBOLD**

Casa Matriz: BIRMINGHAM - Inglaterra - Casa Filial: Recife - Rua Barão do Triumpho n. 196

Agentes em Parahyba - **A. LUCENA & COMP.**

RUA MACIEL PINHEIRO N. 314 - CAIXA POSTAL 109

QUARTO INCHADO



QUE REIS PROTEGER O VOSSO GADO?

COMPRAE UMA SERINGA PARA VACCINAR O VOSSO GADO CONTRA AS PESTES DA MANQUEIRA, DIARRHEA ETC.

JOSÉ PINHEIRO RUA DA REPUBLICA N. 789 PARAHYBA DO NORTE

KRONCKE & C.ª

PARAHYBA DO NORTE

Compradores de algodão e caroco de algodão
 Prensa Hydrolica para enfiar algodão.
 fabrica de oleo de caroco de algodão.

Agentes das companhias de vapores: - Norddeutscher Lloyd, Bremen; Hamburg-Südamerikanische Dampfs Gest. Hamburg; Baltic South American Line, Copenhagen. Skaglands Linje (Brasil) Ltd. Hugesund.

PEREIRA CARNEIRO & C.ª LIMITADA (Companhia, Comercio e Navegação)

Agentes da companhia de seguros: - North British & Mercantile Insurance Company Limited, Londres.

REPRESENTANTES DE DIVERSOS BANCOS

Escritorio - RUA 5 DE AGOSTO N. 50. CAIXA DO CORREIO, 9 End. telegraphico - KRONCKE

Aos srs. agricultores e industriaes

João Souza Ramos, á travessa da Concor dia n. 147 1.º andar, Recife, tem para vender a preços commodos o que abaixo discrimina:

Usinas montadas e moentes, nos Estados de Pernambuco e Alagoas, com capacidade de 60, 80, 150 e 200 e.12, diarias, montarias completas para usinas e eng-nhos de gado como sejam: esfelras, taxas, locomoveis, moendas, alambique, vesculos, turbinas hidraulicas, triplics-efeitos, locomovilas, etc. machetinas completas para uma fabrica de estalados, idem para fabrica de docas automaticamente. Um grupo electrico completo para uma fazenda, engenho, cinema, etc. Uma muito boa passaria. Uma idem typographia. Dois pontos - muito bons nas principaes ruas de capital.

Casas, sítios, engenhos, fabricas, cinemas, etc. Material completo para installação de luz electrica, para fazendas, villas, engenhos, cidades, etc. e tudo mais necessario ao commercio, industria e agricultura.

Posuindo qualquer pretendente fazer suas consultas que serão attendidas pontualmente.

Escritorio de informações, representações e commissões. Travessa da Concor dia 147 - 1.º andar End. Tel. Vigilante. Caixa Postal n. 90. Recife - Código - Ribeiro. Pernambuco.

João Souza Ramos

ESCOLA REMINGTON

(PREVILEGIADA)

Fundada em 1.º de Junho de 1921

ENLINO METHODICO E PRATICO de DACTYLOGRAPHIA e YACHIGRAPHIA CURSO PARA AMBOS OS SEXOS AULAS DIURNAS E NOCTURNAS

DIRECTORA - Rosita d'Almeida Brandão SECRETARIA - Iracema Yolanda Albuquerque Costa

Avenida General Ozorio n. 202 - PARAHYBA

GERALDO & C.

AGENTES DA COMP. "EXPRESSO FEDERAL"

AGENTES DE VAPORES

REPRESENTAÇÕES, COMMISSÕES E CONSIGNAÇÕES.

ENCARREGAM-SE DO DESPACHO DE QUESQUER MERCADORIAS E ENCOMMENDAS N'ALFANDEGA, BEM COMO DA EXPEDIÇÃO PARA TODAS AS PARTES DO INTERIOR DO ESTADO E PARA O ESTRANGEIRO.

164 - RUA MACIEL PINHEIRO - 164

CAIXA POSTAL, 66 - ENDEREÇO TEL "DALVA" - PARAHYBA DO NORTE - BRASIL

EMPRESA "SA" & COMPANHIA

CINEMAS-THEATROS:

"MORSE"

HOJE! — Sábado, 15 de Setembro de 1923. — HOJE!
 Duas sessões, começando às 6 1/2 horas.
 1.ª e 2.ª projeções: **Amando e mentindo**
 Film comico, roteiro de emocionantes aventuras, em 2 partes.
 3.ª, 4.ª, 5.ª e 6.ª projeções: 4.ª SÉRIE — 7.ª Episódio: **GRUPO DE LHOES DA SORTE**, 2 partes — 8.ª Episódio: **O ULTIMO TIRO**, 2 partes.

BUFFALO BILL

10 Séries — 20 Episódios — 40 arrebatadoras partes.
 As maiores e mais avulsivas aventuras, que se possam imaginar, são desenvolvidas neste magnífico e impressionante film.

"EDISON"

HOJE! — Sábado, 15 de Setembro de 1923. — HOJE!
 Duas sessões, começando às 6 1/2 horas.
 Monumental trabalho por **Lillian Brown** e **J. B. Warner**, na película em 7 arrebatadoras actos de aventuras.

Debaixo da Linha da Morte ou O Bando de Saltadores

A Luz da Razão

DRÓD DAYLIGHT
 Protagonista: a celebre adolecente e encantadora actriz, a graciosa **LOIS WILSON** coadjuvada brilhantemente pelos laureados artistas de fama mundial **JACK MURHALL**, **RALPH LEWIS** e **ROBERT WALKER**.

CINEMA THEATRO MORSE

Amanhã, 16 de Setembro de 1923, Amanhã.

MATINEE e NOITE — 1.ª e 2.ª projeções:

Brownie, proprietário — Comédia em 2 partes

3.ª, 4.ª, 5.ª e 6.ª projeções:
 4.ª Série do formidável **FILM de audaciosas aventuras, trabalho editado pela renomada fabrica AVANTAR.**

O Rei do Radio

5 Séries — 10 Episódios — 20 magnificas partes.
 Protagonista: o glorioso artista americano **ROY STEWART**, coadjuvado pela adoravel actriz, **LOUISE LORRAINE**, e inolvidavel companheira de glórias de **WILLIAM FARNUM**.

NESTES DIAS

- JORDÃO e Oito Bravos** — Por Richard Talmadge (6 actos).
- OPORTUNIDADE SUSPIRADA** — Por Ralph Graves — (6 actos).
- A DESFILADA** — Por Hoot Oibson (7 actos).
- A CASA DOS MURMURIOS** — Por J. W. Kerrigan (7 actos).
- ALDEIA DE NATAL** — Por Ed Hearn (6 actos).
- A LEI DO LOBO** — Por Frank Mayo (6 actos).
- A DESLEAL** — Por Ralph Graves (7 actos).
- SUBLIME SACRIFICIO** — Por Essie Barrisale (7 actos).

Companhia de Navegação LLOYD BRASILEIRO

(SOCIEDADE ANONYMA)

Avenida Rodrigues Alves 181

SAHIDA DO RIO, ÀS SEXTAS FEIRAS

Vapores esperados

Todos com radio-telegraphia

LINHA DO SERGIPE DO SUL

O paquete **COMMANDANTE VASCONCELLOS** — Esperado do Rio Janeiro e saídas no dia 27 do corrente, sairá no dia 27 do corrente, sairá no mesmo dia para Recife, Maranhão, Bahia, Ilheus, Vitória, Rio de Janeiro e Santos.

LINHA RIO MAMAOE DO SUL

O paquete **BANIA** — Esperado do Rio de Janeiro e saídas no dia 22 do corrente, sairá no mesmo dia para Natal, Ceará, Tutoya, Maranhão, Pará, Santarem, Obidos, Paraitinga, Itacatiuba e Manaus.

LINHA RIO-MANAOS DO SUL

O paquete **MACAPA** — Esperado do Rio de Janeiro e saídas no dia 15 do corrente, sairá no mesmo dia para Natal, Ceará, Tutoya, Maranhão, Pará, Santarem, Obidos, Paraitinga, Itacatiuba e Marã.

DO NORTE

O paquete **MANAOS** — Esperado de Manaus e saídas no dia 15 do corrente, sairá no mesmo dia para Recife, Maranhão, Bahia, Vitória, e Rio de Janeiro.

O paquete **CEABA** — Esperado de Manaus e saídas no dia 19 do corrente e sairá no mesmo dia para Recife, Maranhão, Bahia, Vitória e Rio de Janeiro.

LINHA DE CARGUEIROS DO SUL

O cargueiro **BORBOREMA** — Esperado dos portos do sul no dia 18 do corrente sairá após a demora necessaria para Natal, Manaus, Maranhão, Aracaty, Ceará, Osmódin e Amazônia.

LINHA NORTE DO BRASIL NORTE DA EUROPA

O cargueiro **JOAZEIRO** — Esperado do Rio de Janeiro e saídas no dia 27 do corrente, e sairá no mesmo dia para Natal, Ceará, Maranhão, Pará, Porto Prata, São Vicente, Lisboa, Leixões, Havre, Antwerp e Rotterdam.

LINHA RIO-LIVERPOOL-AVONMOUTH DO SUL

O paquete **BENEVENTE** — Esperado do Rio de Janeiro e saídas no dia 1.º do outubro sairá depois da demora necessaria para Natal, Ceará, Tutoya, Maranhão, Pará, Porto Prata, S. Vicente, Lisboa, Leixões, Liverpool e Avonmouth.

- AVISO -

Os passageiros deverão exhibir, no momento de embarcarem suas passagens, certidão de vacinas anti-variolas das autoridades sanitarias laudáveis, obtidas em municipalities, ou mesmo de qualquer medico, desde que sejam visadas pela autoridade sanitaria federal ou estadual.

As passagens da ida e volta têm o abate de 10%.

A venda das passagens, na respectiva das saídas dos paquetes até 48 horas.

DISCARGA — Sendo Cabotagem e porto official da Companhia de Navegação Lloyd Brasileiro, até onde é cobrada a taxa por esta Companhia, prevendo os seus consignatarios de cargas, que somente até 48 h. é esta Companhia responsável pelas feitas as extensões das mercadorias descompradas dos seus vapores.

Para evitar que os vapores deixem de levar a praza pedida pelos seus carregadores, esta agencia só tomará em consideração os pedidos, quando feitos por escrito, com antecedencia minima de 4 dias de chegada do navio e com a declaração de se submeter as mercadorias em Cabotagem.

As reclamações por avaria, extravio ou falta, devem ser apresentadas por escrito, no scriptorio desta agencia, dentro de 1 dia depois de terminada a descarga.

Esta disposição não sendo respeitada, fica a Companhia isenta de qualquer responsabilidade.

Para cargas, passageiros, valores e mais informações com o agente

HERACLIO SIQUEIRA — Rua Maciel Pinheiro, 17

CALDAS DE GISMÃO & C.

ESPECIALIZADOS DE

ALGODAO e outros GENEROS do Paiz

PRESA HYDRAULICA para enfardar algodão

Telegramas: CALDAS — Caixa Postal, 21.

Codigos: — RIBEIRO, A B C (5.ª edição) e BORGES.

PARAHYBA DO NORTE

ANTARCTICA

A CERVEJA PREFERIDA

A PRAÇA E AOS NOSSOS FREGUEZES

OS NOVOS SELLOS DA "ANTARCTICA"

A Companhia Antartica Paulista obteve do governo federal, mediante contracto lavrado no Theouro, concessão para usar um tipo especial de sellos do imposto de consumo nas bebidas. Esses sellos, que são os da gravura abaixo, em fundo verde, como exige a lei.

Caracterizam-se pelos seguintes detalhes principais: — levam no centro a conhecida estrela de nossa marca, são atra vestidos em todo o comprimento do fundo verde pela palavra "ANTARCTICA" em caracteres brancos; tem a esquerda, em três linhas distintas formando um oval, as inscrições "BRASIL — 200 — CONSUMO", e a direita as inscrições "CERVEJA — ANTARCTICA — A PREFERIDA"; em cada extremidade os sellos terminam por um círculo de FUNDO VERMELHO VIVO com a marca da Antartica (estrela com um "A" maiusculo ao centro em cor branca).

A partir do proximo dia 5 do corrente, começaremos a empregar os novos sellos somente na nossa marca de cerveja de primeira — (GARRAFAS INTEIRAS) — ANTARCTICA, clara, — e oportunamente nos nossos demais productos.

Com semelhante providencia, procuramos impedir que pessoas pouco escrupulosas possam substituir o rotulo daquelle nossa acreditado producto, — rotulo que facilmente se destaca quando as garrafas são depositadas em agua ou gelo. Com a nova medida adoptada, mesmo que seja retirado o rotulo, ainda assim a nossa "CERVEJA ANTARCTICA" poderá ser facilmente reconhecida pelo NOVO SELLO, com um círculo e estrela vermelha em cada ponta, — sellos esse que não se confunde com nenhum outro, não podendo ser nem retirado nem substituido sem grave infração do Regulamento do Imposto do Consumo.

COMPANHIA ANTARCTICA PAULISTA.



Caracterizam-se pelos seguintes detalhes principais: — levam no centro a conhecida estrela de nossa marca, são atra vestidos em todo o comprimento do fundo verde pela palavra "ANTARCTICA" em caracteres brancos; tem a esquerda, em três linhas distintas formando um oval, as inscrições "BRASIL — 200 — CONSUMO", e a direita as inscrições "CERVEJA — ANTARCTICA — A PREFERIDA"; em cada extremidade os sellos terminam por um círculo de FUNDO VERMELHO VIVO com a marca da Antartica (estrela com um "A" maiusculo ao centro em cor branca).

A partir do proximo dia 5 do corrente, começaremos a empregar os novos sellos somente na nossa marca de cerveja de primeira — (GARRAFAS INTEIRAS) — ANTARCTICA, clara, — e oportunamente nos nossos demais productos.

Com semelhante providencia, procuramos impedir que pessoas pouco escrupulosas possam substituir o rotulo daquelle nossa acreditado producto, — rotulo que facilmente se destaca quando as garrafas são depositadas em agua ou gelo. Com a nova medida adoptada, mesmo que seja retirado o rotulo, ainda assim a nossa "CERVEJA ANTARCTICA" poderá ser facilmente reconhecida pelo NOVO SELLO, com um círculo e estrela vermelha em cada ponta, — sellos esse que não se confunde com nenhum outro, não podendo ser nem retirado nem substituido sem grave infração do Regulamento do Imposto do Consumo.

COMPANHIA ANTARCTICA PAULISTA.

Caracterizam-se pelos seguintes detalhes principais: — levam no centro a conhecida estrela de nossa marca, são atra vestidos em todo o comprimento do fundo verde pela palavra "ANTARCTICA" em caracteres brancos; tem a esquerda, em três linhas distintas formando um oval, as inscrições "BRASIL — 200 — CONSUMO", e a direita as inscrições "CERVEJA — ANTARCTICA — A PREFERIDA"; em cada extremidade os sellos terminam por um círculo de FUNDO VERMELHO VIVO com a marca da Antartica (estrela com um "A" maiusculo ao centro em cor branca).

A partir do proximo dia 5 do corrente, começaremos a empregar os novos sellos somente na nossa marca de cerveja de primeira — (GARRAFAS INTEIRAS) — ANTARCTICA, clara, — e oportunamente nos nossos demais productos.

Com semelhante providencia, procuramos impedir que pessoas pouco escrupulosas possam substituir o rotulo daquelle nossa acreditado producto, — rotulo que facilmente se destaca quando as garrafas são depositadas em agua ou gelo. Com a nova medida adoptada, mesmo que seja retirado o rotulo, ainda assim a nossa "CERVEJA ANTARCTICA" poderá ser facilmente reconhecida pelo NOVO SELLO, com um círculo e estrela vermelha em cada ponta, — sellos esse que não se confunde com nenhum outro, não podendo ser nem retirado nem substituido sem grave infração do Regulamento do Imposto do Consumo.

COMPANHIA ANTARCTICA PAULISTA.

Caracterizam-se pelos seguintes detalhes principais: — levam no centro a conhecida estrela de nossa marca, são atra vestidos em todo o comprimento do fundo verde pela palavra "ANTARCTICA" em caracteres brancos; tem a esquerda, em três linhas distintas formando um oval, as inscrições "BRASIL — 200 — CONSUMO", e a direita as inscrições "CERVEJA — ANTARCTICA — A PREFERIDA"; em cada extremidade os sellos terminam por um círculo de FUNDO VERMELHO VIVO com a marca da Antartica (estrela com um "A" maiusculo ao centro em cor branca).

A partir do proximo dia 5 do corrente, começaremos a empregar os novos sellos somente na nossa marca de cerveja de primeira — (GARRAFAS INTEIRAS) — ANTARCTICA, clara, — e oportunamente nos nossos demais productos.

Com semelhante providencia, procuramos impedir que pessoas pouco escrupulosas possam substituir o rotulo daquelle nossa acreditado producto, — rotulo que facilmente se destaca quando as garrafas são depositadas em agua ou gelo. Com a nova medida adoptada, mesmo que seja retirado o rotulo, ainda assim a nossa "CERVEJA ANTARCTICA" poderá ser facilmente reconhecida pelo NOVO SELLO, com um círculo e estrela vermelha em cada ponta, — sellos esse que não se confunde com nenhum outro, não podendo ser nem retirado nem substituido sem grave infração do Regulamento do Imposto do Consumo.

COMPANHIA ANTARCTICA PAULISTA.

Caracterizam-se pelos seguintes detalhes principais: — levam no centro a conhecida estrela de nossa marca, são atra vestidos em todo o comprimento do fundo verde pela palavra "ANTARCTICA" em caracteres brancos; tem a esquerda, em três linhas distintas formando um oval, as inscrições "BRASIL — 200 — CONSUMO", e a direita as inscrições "CERVEJA — ANTARCTICA — A PREFERIDA"; em cada extremidade os sellos terminam por um círculo de FUNDO VERMELHO VIVO com a marca da Antartica (estrela com um "A" maiusculo ao centro em cor branca).

A partir do proximo dia 5 do corrente, começaremos a empregar os novos sellos somente na nossa marca de cerveja de primeira — (GARRAFAS INTEIRAS) — ANTARCTICA, clara, — e oportunamente nos nossos demais productos.

Com semelhante providencia, procuramos impedir que pessoas pouco escrupulosas possam substituir o rotulo daquelle nossa acreditado producto, — rotulo que facilmente se destaca quando as garrafas são depositadas em agua ou gelo. Com a nova medida adoptada, mesmo que seja retirado o rotulo, ainda assim a nossa "CERVEJA ANTARCTICA" poderá ser facilmente reconhecida pelo NOVO SELLO, com um círculo e estrela vermelha em cada ponta, — sellos esse que não se confunde com nenhum outro, não podendo ser nem retirado nem substituido sem grave infração do Regulamento do Imposto do Consumo.

COMPANHIA ANTARCTICA PAULISTA.

Caracterizam-se pelos seguintes detalhes principais: — levam no centro a conhecida estrela de nossa marca, são atra vestidos em todo o comprimento do fundo verde pela palavra "ANTARCTICA" em caracteres brancos; tem a esquerda, em três linhas distintas formando um oval, as inscrições "BRASIL — 200 — CONSUMO", e a direita as inscrições "CERVEJA — ANTARCTICA — A PREFERIDA"; em cada extremidade os sellos terminam por um círculo de FUNDO VERMELHO VIVO com a marca da Antartica (estrela com um "A" maiusculo ao centro em cor branca).

A partir do proximo dia 5 do corrente, começaremos a empregar os novos sellos somente na nossa marca de cerveja de primeira — (GARRAFAS INTEIRAS) — ANTARCTICA, clara, — e oportunamente nos nossos demais productos.

Com semelhante providencia, procuramos impedir que pessoas pouco escrupulosas possam substituir o rotulo daquelle nossa acreditado producto, — rotulo que facilmente se destaca quando as garrafas são depositadas em agua ou gelo. Com a nova medida adoptada, mesmo que seja retirado o rotulo, ainda assim a nossa "CERVEJA ANTARCTICA" poderá ser facilmente reconhecida pelo NOVO SELLO, com um círculo e estrela vermelha em cada ponta, — sellos esse que não se confunde com nenhum outro, não podendo ser nem retirado nem substituido sem grave infração do Regulamento do Imposto do Consumo.

COMPANHIA ANTARCTICA PAULISTA.

Caracterizam-se pelos seguintes detalhes principais: — levam no centro a conhecida estrela de nossa marca, são atra vestidos em todo o comprimento do fundo verde pela palavra "ANTARCTICA" em caracteres brancos; tem a esquerda, em três linhas distintas formando um oval, as inscrições "BRASIL — 200 — CONSUMO", e a direita as inscrições "CERVEJA — ANTARCTICA — A PREFERIDA"; em cada extremidade os sellos terminam por um círculo de FUNDO VERMELHO VIVO com a marca da Antartica (estrela com um "A" maiusculo ao centro em cor branca).

A partir do proximo dia 5 do corrente, começaremos a empregar os novos sellos somente na nossa marca de cerveja de primeira — (GARRAFAS INTEIRAS) — ANTARCTICA, clara, — e oportunamente nos nossos demais productos.

Com semelhante providencia, procuramos impedir que pessoas pouco escrupulosas possam substituir o rotulo daquelle nossa acreditado producto, — rotulo que facilmente se destaca quando as garrafas são depositadas em agua ou gelo. Com a nova medida adoptada, mesmo que seja retirado o rotulo, ainda assim a nossa "CERVEJA ANTARCTICA" poderá ser facilmente reconhecida pelo NOVO SELLO, com um círculo e estrela vermelha em cada ponta, — sellos esse que não se confunde com nenhum outro, não podendo ser nem retirado nem substituido sem grave infração do Regulamento do Imposto do Consumo.

COMPANHIA ANTARCTICA PAULISTA.

Caracterizam-se pelos seguintes detalhes principais: — levam no centro a conhecida estrela de nossa marca, são atra vestidos em todo o comprimento do fundo verde pela palavra "ANTARCTICA" em caracteres brancos; tem a esquerda, em três linhas distintas formando um oval, as inscrições "BRASIL — 200 — CONSUMO", e a direita as inscrições "CERVEJA — ANTARCTICA — A PREFERIDA"; em cada extremidade os sellos terminam por um círculo de FUNDO VERMELHO VIVO com a marca da Antartica (estrela com um "A" maiusculo ao centro em cor branca).

A partir do proximo dia 5 do corrente, começaremos a empregar os novos sellos somente na nossa marca de cerveja de primeira — (GARRAFAS INTEIRAS) — ANTARCTICA, clara, — e oportunamente nos nossos demais productos.

Com semelhante providencia, procuramos impedir que pessoas pouco escrupulosas possam substituir o rotulo daquelle nossa acreditado producto, — rotulo que facilmente se destaca quando as garrafas são depositadas em agua ou gelo. Com a nova medida adoptada, mesmo que seja retirado o rotulo, ainda assim a nossa "CERVEJA ANTARCTICA" poderá ser facilmente reconhecida pelo NOVO SELLO, com um círculo e estrela vermelha em cada ponta, — sellos esse que não se confunde com nenhum outro, não podendo ser nem retirado nem substituido sem grave infração do Regulamento do Imposto do Consumo.

COMPANHIA ANTARCTICA PAULISTA.

Caracterizam-se pelos seguintes detalhes principais: — levam no centro a conhecida estrela de nossa marca, são atra vestidos em todo o comprimento do fundo verde pela palavra "ANTARCTICA" em caracteres brancos; tem a esquerda, em três linhas distintas formando um oval, as inscrições "BRASIL — 200 — CONSUMO", e a direita as inscrições "CERVEJA — ANTARCTICA — A PREFERIDA"; em cada extremidade os sellos terminam por um círculo de FUNDO VERMELHO VIVO com a marca da Antartica (estrela com um "A" maiusculo ao centro em cor branca).

A partir do proximo dia 5 do corrente, começaremos a empregar os novos sellos somente na nossa marca de cerveja de primeira — (GARRAFAS INTEIRAS) — ANTARCTICA, clara, — e oportunamente nos nossos demais productos.

Com semelhante providencia, procuramos impedir que pessoas pouco escrupulosas possam substituir o rotulo daquelle nossa acreditado producto, — rotulo que facilmente se destaca quando as garrafas são depositadas em agua ou gelo. Com a nova medida adoptada, mesmo que seja retirado o rotulo, ainda assim a nossa "CERVEJA ANTARCTICA" poderá ser facilmente reconhecida pelo NOVO SELLO, com um círculo e estrela vermelha em cada ponta, — sellos esse que não se confunde com nenhum outro, não podendo ser nem retirado nem substituido sem grave infração do Regulamento do Imposto do Consumo.

COMPANHIA ANTARCTICA PAULISTA.

Caracterizam-se pelos seguintes detalhes principais: — levam no centro a conhecida estrela de nossa marca, são atra vestidos em todo o comprimento do fundo verde pela palavra "ANTARCTICA" em caracteres brancos; tem a esquerda, em três linhas distintas formando um oval, as inscrições "BRASIL — 200 — CONSUMO", e a direita as inscrições "CERVEJA — ANTARCTICA — A PREFERIDA"; em cada extremidade os sellos terminam por um círculo de FUNDO VERMELHO VIVO com a marca da Antartica (estrela com um "A" maiusculo ao centro em cor branca).

A partir do proximo dia 5 do corrente, começaremos a empregar os novos sellos somente na nossa marca de cerveja de primeira — (GARRAFAS INTEIRAS) — ANTARCTICA, clara, — e oportunamente nos nossos demais productos.

Com semelhante providencia, procuramos impedir que pessoas pouco escrupulosas possam substituir o rotulo daquelle nossa acreditado producto, — rotulo que facilmente se destaca quando as garrafas são depositadas em agua ou gelo. Com a nova medida adoptada, mesmo que seja retirado o rotulo, ainda assim a nossa "CERVEJA ANTARCTICA" poderá ser facilmente reconhecida pelo NOVO SELLO, com um círculo e estrela vermelha em cada ponta, — sellos esse que não se confunde com nenhum outro, não podendo ser nem retirado nem substituido sem grave infração do Regulamento do Imposto do Consumo.

COMPANHIA ANTARCTICA PAULISTA.

Caracterizam-se pelos seguintes detalhes principais: — levam no centro a conhecida estrela de nossa marca, são atra vestidos em todo o comprimento do fundo verde pela palavra "ANTARCTICA" em caracteres brancos; tem a esquerda, em três linhas distintas formando um oval, as inscrições "BRASIL — 200 — CONSUMO", e a direita as inscrições "CERVEJA — ANTARCTICA — A PREFERIDA"; em cada extremidade os sellos terminam por um círculo de FUNDO VERMELHO VIVO com a marca da Antartica (estrela com um "A" maiusculo ao centro em cor branca).

A partir do proximo dia 5 do corrente, começaremos a empregar os novos sellos somente na nossa marca de cerveja de primeira — (GARRAFAS INTEIRAS) — ANTARCTICA, clara, — e oportunamente nos nossos demais productos.

Com semelhante providencia, procuramos impedir que pessoas pouco escrupulosas possam substituir o rotulo daquelle nossa acreditado producto, — rotulo que facilmente se destaca quando as garrafas são depositadas em agua ou gelo. Com a nova medida adoptada, mesmo que seja retirado o rotulo, ainda assim a nossa "CERVEJA ANTARCTICA" poderá ser facilmente reconhecida pelo NOVO SELLO, com um círculo e estrela vermelha em cada ponta, — sellos esse que não se confunde com nenhum outro, não podendo ser nem retirado nem substituido sem grave infração do Regulamento do Imposto do Consumo.

COMPANHIA ANTARCTICA PAULISTA.

Caracterizam-se pelos seguintes detalhes principais: — levam no centro a conhecida estrela de nossa marca, são atra vestidos em todo o comprimento do fundo verde pela palavra "ANTARCTICA" em caracteres brancos; tem a esquerda, em três linhas distintas formando um oval, as inscrições "BRASIL — 200 — CONSUMO", e a direita as inscrições "CERVEJA — ANTARCTICA — A PREFERIDA"; em cada extremidade os sellos terminam por um círculo de FUNDO VERMELHO VIVO com a marca da Antartica (estrela com um "A" maiusculo ao centro em cor branca).

A partir do proximo dia 5 do corrente, começaremos a empregar os novos sellos somente na nossa marca de cerveja de primeira — (GARRAFAS INTEIRAS) — ANTARCTICA, clara, — e oportunamente nos nossos demais productos.

Com semelhante providencia, procuramos impedir que pessoas pouco escrupulosas possam substituir o rotulo daquelle nossa acreditado producto, — rotulo que facilmente se destaca quando as garrafas são depositadas em agua ou gelo. Com a nova medida adoptada, mesmo que seja retirado o rotulo, ainda assim a nossa "CERVEJA ANTARCTICA" poderá ser facilmente reconhecida pelo NOVO SELLO, com um círculo e estrela vermelha em cada ponta, — sellos esse que não se confunde com nenhum outro, não podendo ser nem retirado nem substituido sem grave infração do Regulamento do Imposto do Consumo.

COMPANHIA ANTARCTICA PAULISTA.

Caracterizam-se pelos seguintes detalhes principais: — levam no centro a conhecida estrela de nossa marca, são atra vestidos em todo o comprimento do fundo verde pela palavra "ANTARCTICA" em caracteres brancos; tem a esquerda, em três linhas distintas formando um oval, as inscrições "BRASIL — 200 — CONSUMO", e a direita as inscrições "CERVEJA — ANTARCTICA — A PREFERIDA"; em cada extremidade os sellos terminam por um círculo de FUNDO VERMELHO VIVO com a marca da Antartica (estrela com um "A" maiusculo ao centro em cor branca).

A partir do proximo dia 5 do corrente, começaremos a empregar os novos sellos somente na nossa marca de cerveja de primeira — (GARRAFAS INTEIRAS) — ANTARCTICA, clara, — e oportunamente nos nossos demais productos.

Com semelhante providencia, procuramos impedir que pessoas pouco escrupulosas possam substituir o rotulo daquelle nossa acreditado producto, — rotulo que facilmente se destaca quando as garrafas são depositadas em agua ou gelo. Com a nova medida adoptada, mesmo que seja retirado o rotulo, ainda assim a nossa "CERVEJA ANTARCTICA" poderá ser facilmente reconhecida pelo NOVO SELLO, com um círculo e estrela vermelha em cada ponta, — sellos esse que não se confunde com nenhum outro, não podendo ser nem retirado nem substituido sem grave infração do Regulamento do Imposto do Consumo.

COMPANHIA ANTARCTICA PAULISTA.

Caracterizam-se pelos seguintes detalhes principais: — levam no centro a conhecida estrela de nossa marca, são atra vestidos em todo o comprimento do fundo verde pela palavra "ANTARCTICA" em caracteres brancos; tem a esquerda, em três linhas distintas formando um oval, as inscrições "BRASIL — 200 — CONSUMO", e a direita as inscrições "CERVEJA — ANTARCTICA — A PREFERIDA"; em cada extremidade os sellos terminam por um círculo de FUNDO VERMELHO VIVO com a marca da Antartica (estrela com um "A" maiusculo ao centro em cor branca).

A partir do proximo dia 5 do corrente, começaremos a empregar os novos sellos somente na nossa marca de cerveja de primeira — (GARRAFAS INTEIRAS) — ANTARCTICA, clara, — e oportunamente nos nossos demais productos.

Com semelhante providencia, procuramos impedir que pessoas pouco escrupulosas possam substituir o rotulo daquelle nossa acreditado producto, — rotulo que facilmente se destaca quando as garrafas são depositadas em agua ou gelo. Com a nova medida adoptada, mesmo que seja retirado o rotulo, ainda assim a nossa "CERVEJA ANTARCTICA" poderá ser facilmente reconhecida pelo NOVO SELLO, com um círculo e estrela vermelha em cada ponta, — sellos esse que não se confunde com nenhum outro, não podendo ser nem retirado nem substituido sem grave infração do Regulamento do Imposto do Consumo.

COMPANHIA ANTARCTICA PAULISTA.

Caracterizam-se pelos seguintes detalhes principais: — levam no centro a conhecida estrela de nossa marca, são atra vestidos em todo o comprimento do fundo verde pela palavra "ANTARCTICA" em caracteres brancos; tem a esquerda, em três linhas distintas formando um oval, as inscrições "BRASIL — 200 — CONSUMO", e a direita as inscrições "CERVEJA — ANTARCTICA — A PREFERIDA"; em cada extremidade os sellos terminam por um círculo de FUNDO VERMELHO VIVO com a marca da Antartica (estrela com um "A" maiusculo ao centro em cor branca).

A partir do proximo dia 5 do corrente, começaremos a empregar os novos sellos somente na nossa marca de cerveja de primeira — (GARRAFAS INTEIRAS) — ANTARCTICA, clara, — e oportunamente nos nossos demais productos.

Com semelhante providencia, procuramos impedir que pessoas pouco escrupulosas possam substituir o rotulo daquelle nossa acreditado producto, — rotulo que facilmente se destaca quando as garrafas são depositadas em agua ou gelo. Com a nova medida adoptada, mesmo que seja retirado o rotulo, ainda assim a nossa "CERVEJA ANTARCTICA" poderá ser facilmente reconhecida pelo NOVO SELLO, com um círculo e estrela vermelha em cada ponta, — sellos esse que não se confunde com nenhum outro, não podendo ser nem retirado nem substituido sem grave infração do Regulamento do Imposto do Consumo.

COMPANHIA ANTARCTICA PAULISTA.

Caracterizam-se pelos seguintes detalhes principais: — levam no centro a conhecida estrela de nossa marca, são atra vestidos em todo o comprimento do fundo verde pela palavra "ANTARCTICA" em caracteres brancos; tem a esquerda, em três linhas distintas formando um oval, as inscrições "BRASIL — 200 — CONSUMO", e a direita as inscrições "CERVEJA — ANTARCTICA — A PREFERIDA"; em cada extremidade os sellos terminam por um círculo de FUNDO VERMELHO VIVO com a marca da Antartica (estrela com um "A" maiusculo ao centro em cor branca).

A partir do proximo dia 5 do corrente, começaremos a empregar os novos sellos somente na nossa marca de cerveja de primeira — (GARRAFAS INTEIRAS) — ANTARCTICA, clara, — e oportunamente nos nossos demais productos.

Com semelhante providencia, procuramos impedir que pessoas pouco escrupulosas possam substituir o rotulo daquelle nossa acreditado producto, — rotulo que facilmente se destaca quando as garrafas são depositadas em agua ou gelo. Com a nova medida adoptada, mesmo que seja retirado o rotulo, ainda assim a nossa "CERVEJA ANTARCTICA" poderá ser facilmente reconhecida pelo NOVO SELLO, com um círculo e estrela vermelha em cada ponta, — sellos esse que não se confunde com nenhum outro, não podendo ser nem retirado nem substituido sem grave infração do Regulamento do Imposto do Consumo.

COMPANHIA ANTARCTICA PAULISTA.

Caracterizam-se pelos seguintes detalhes principais: — levam no centro a conhecida estrela de nossa marca, são atra vestidos em todo o comprimento do fundo verde pela palavra "ANTARCTICA" em caracteres brancos; tem a esquerda, em três linhas distintas formando um oval, as inscrições "BRASIL — 200 — CONSUMO", e a direita as inscrições "CERVEJA — ANTARCTICA — A PREFERIDA"; em cada extremidade os sellos terminam por um círculo de FUNDO VERMELHO VIVO com a marca da Antartica (estrela com um "A" maiusculo ao centro em cor branca).

A partir do proximo dia 5 do corrente, começaremos a empregar os novos sellos somente na nossa marca de cerveja de primeira — (GARRAFAS INTEIRAS) — ANTARCTICA, clara, — e oportunamente nos nossos demais productos.

Com semelhante provid