

EM SUA FASE DEFINITIVA O PROBLEMA SIDERÚRGICO BRASILEIRO

Ainda ontem, ressaltamos as providências que vem tomando o Estado Novo no sentido de definir e resolver a questão siderúrgica brasileira. Mas nunca é demais falarmos, instante a instante, dos nossos grandes problemas. A questão siderúrgica está em marcha, sob as vistas atentas do presidente Vargas e dos técnicos encarregados de levá-la a bom termo, de acordo com a importância de que se acha revestida para os nossos destinos



PRESIDENTE VARGAS

O PROBLEMA da siderurgia entrou, finalmente, numa fase definitiva, com a instituição da Comissão Executiva do Plano Siderúrgico Nacional, por decreto ultimamente assinado pelo presidente Vargas.

É mais uma vitoriosa etapa do Estado Novo; mais uma conquista de extraordinária significação para a nossa independência econômica, pois é sabido que a indústria siderúrgica constitui, hoje, um fator preponderante na formação dos grandes povos, tanto do ponto de vista econômico, como da sua contribuição inestimável à defesa nacional.

Por isso mesmo ele tem sido encarado, desde o início do governo Getúlio Vargas, com um carinho especial, dentro das nossas possibilidades, sem o recurso de meios comprometedores para a nossa economia. Assim, a partir de 1932, a nossa produção aumentou sensivelmente. A de ferro gusa, passou de 28.800 toneladas naquele ano, para 78.400 em 1936; a de aço, de 34.200 toneladas para 74.600 e, a de ferro laminado, de 29.500 para 62.900, dentro do mesmo período. Esses números perfazem o total de 214.900 toneladas, no valor de 130 mil contos, em 1936.

De posse desses dados, pôde-

se verificar que a nossa produção siderúrgica está longe, ainda, de satisfazer às necessidades mínimas do consumo nacional, pois a nossa indústria pôde absorver atualmente, mais de 400 mil toneladas.

O decreto do presidente Vargas tem ainda mais profundo caráter nacionalista quando estabelece que, desde o início do seu funcionamento, a grande usina

(Conclui na 5.ª pag.)

EM HOMENAGEM À DATA NATALICIA

DO INTERVENTOR ARGEMIRO DE FIGUEIRÊDO

As comemorações, amanhã, nesta Capital, promovidas pelos auxiliares da administração, amigos e admiradores de s. excia.

TRANSCORRENDO amanhã o aniversário natalício do interventor Argemiro de Figueiredo, os auxiliares do seu Governo, amigos e admiradores de s. excia. vão promover nesta capital várias homenagens em comemoração à data.

MISSA EM AÇÃO DE GRAÇAS NA CATEDRAL METROPOLITANA
Por motivo do aniversário natalício do Chefe do Governo vai ser mandada rezar amanhã, às 8 horas, uma missa em ação de graças.

O ato religioso que terá lugar na Catedral Metropolitana, será oficiado pelo monsenhor Odilon Coutinho, arcebispo do Cabido Metropolitano.

DISTRIBUIÇÃO DE ROUPAS A CRIANÇAS POBRES
Dentro do programa comemorativo do aniversário natalício do interventor Argemiro de Figueiredo, consta a distribuição de roupas a crianças pobres, promovida pelos amigos e admiradores de s. excia., a qual se realizará, amanhã, às 16 horas. A SOLIDARIEDADE DA OBRA DE AMPARO AO BÉRÇO
Comemorando a passagem do ani-

versário natalício do interventor Argemiro de Figueiredo, a Obra de Amparo ao Bérço vai realizar também amanhã, a distribuição de enxovais a recém-nascidos pobres nesta capital.

Essa filantrópica instituição, organizada sob o patrocínio de distintas damas da alta sociedade cariocana, teve idêntico gesto por ocasião do transcurso do 5.º aniversário do governo do interventor Argemiro de Figueiredo, ocorrido no dia 25 de janeiro último, dando, assim, as dignas patrocinadoras da O. A. B. uma demonstração expressiva de simpatia e reconhecimento aos relevantes serviços de assistência à infância abandonada, que vem sendo promovidos pela atual administração paraibana.

RETRETAS NA PRAÇA JOÃO PESSOA E PARQUE SOLON DE LUCENA

A noite, haverá, ainda, retréts na Praça João Pessoa e no Parque Solon de Lucena.

DO INTERVENTOR RAFAEL FERNANDES AO INTERVENTOR ARGEMIRO DE FIGUEIRÊDO

Após a visita feita a nosso Estado, de regresso da Conferência Regional dos Interventores Nordestinos, realizada em Recife, o interventor Rafael Fernandes, do Rio Grande do Norte, enviou ao interventor Argemiro de Figueiredo o seguinte expressivo telegrama agradecendo as atenções com que fora distinguido e se congratulando no mesmo tempo pela brilhante administração do atual governo paraibano.

"NATAL, 7 — Interventor Argemiro de Figueiredo — Piaçó da Redenção — João Pessoa — Penhado, pelas atenções aí recebidas, envio ao prezado amigo sinceros agradecimentos juntos reiteradas felicitações pela vultosa e impercível obra realizada pelo seu Governo. Abraços cordiais — Rafael Fernandes, Interventor Federal."

MAJOR FELINTO MULLER

A promoção, ante-ontem, pelo sr. Presidente da República, do ilustre Chefe de Polícia do Distrito Federal

Por ato de ante-ontem, do sr. Presidente da República, foi promovido ao posto de major, o cap. Felinto



Major Felinto Muller

Muller, ilustre Chefe de Polícia do Distrito Federal e oficial dos mais brilhantes do Exército brasileiro.

O digno militar que vem desenvolvendo uma ação esclarecida e desassombrada à frente da chefia de Polícia do Distrito Federal, conta com uma folha de assinalados serviços prestados à Nação.

Naquela alto posto, onde vem servindo há vários anos, o major Felinto Muller se tem afirmado por uma atuação incansável na defesa da ordem e segurança públicas, colaborando lealmente para o maior fortalecimento do regime.

A ação decisiva e esclarecida do (Conclui na 8.ª pag.)

O NOVO EDIFÍCIO DA AGÊNCIA DO BANCO DO BRASIL NESTA CAPITAL

Iniciada, ontem, a sua construção, de que se acha encarregada a firma Leão, Ribeiro & Cia., do Rio de Janeiro — O terreno para a referida sede foi doado pelo Governo do Estado — O suntuoso edifício está orçado em 1.280 contos, sem incluir as instalações modernas de que será dotado

A NOSSA Capital contará, dentro de pouco tempo, com mais um edifício grandioso. Será esta a nova sede da agência do Banco do Brasil, cujos trabalhos de construção tiveram início ontem.

O atual edifício, em que funciona a referida agência, já não satisfaz a natureza desse estabelecimento de crédito, cujo movimento e importância está a exigir uma sede mais condigna.

Fendo em vista essa necessidade, a direção do Banco do Brasil acaba de determinar a construção de um novo prédio, melhoramento que se deve à elevada orientação do dr. Marques dos Reis, presidente do Banco do Brasil, e aos esforços do seu atual gerente, em nossa capital, sr. João Brasil de Mesquita.

O INTERESSE DO GOVERNO PELA CONSTRUÇÃO DA OBRA

Em terreno recentemente cedido pelo Governo Argemiro de Figueiredo, que sempre desejou a realização desse cometido, a nova sede da agência do Banco do Brasil será localizada à rua Gama e Mélo, de acordo com as exigências do plano urbanístico da cidade, ficando assim enquadrada no centro da arteria comercial da cidade.

A planta desse edifício é de autoria do Serviço de Engenharia do Banco do Brasil e obedece ao estilo neoclássico, tipo padrão para todas as

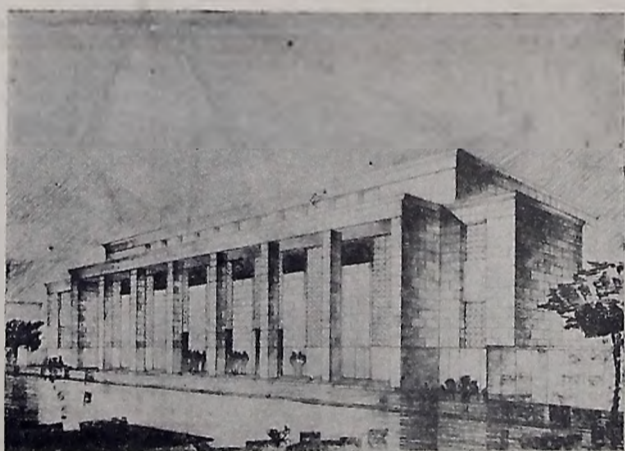

Perspectiva do grandioso edifício da agência do Banco do Brasil nesta Capital, cuja construção foi iniciada ontem.

agências do importante instituto de crédito.

Pelas suas proporções, o referido edifício virá atender amplamente às exigências modernas de um estabelecimento da altura do Banco do Brasil.

A CONSTRUÇÃO
Os trabalhos da construção do edifício estão confiados à importante firma Leão, Ribeiro & Cia. Ltda., do Rio de Janeiro, representada pelo engenheiro Mário de Gusmão, exercendo o Banco do Brasil a sua fiscalização por intermédio do engenheiro João Inácio Cabral de Vasconcelos.

O edifício ocupará uma área de 40 metros de frente por 22 de fundo, tendo de altura 13 metros.

Compreenderá três pavimentos, in-

(Conclui na 5.ª pag.)

Interventorias federais no Rio Grande do Norte e Amazonas

O interventor Rafael Fernandes, do Rio Grande do Norte, comunicou ao Chefe do Executivo paraibano haver reassumido o Governo daquele Estado, de regresso do Recife, onde estivera participando da Conferência Regional dos Interventores Nordestinos.

Em telegrama ao interventor Argemiro de Figueiredo, o interventor Alvaro Maia comunicou haver transmitido o Governo do Amazonas ao dr. Rui Araújo, por ter de seguir a Belém do Pará, a fim de assistir à Conferência dos Interventores da 1.ª zona geoeconômica.

Igualmente o dr. Rui Araújo enviou um telegrama ao Chefe do Governo paraibano comunicando haver assumido a Interventoria Federal no Amazonas, durante a ausência do respectivo titular.

A ESQUADRA ALEMÃ ESTÁ REDUZIDA A NÃO PODER SAÍR DE SUAS BASES

O sr. Campinchi, ministro da Marinha francesa, declarou, ontem, que a esquadra aliada detém o domínio dos mares — Foi lançado ao mar o couraçado francês "Jeanne d'Arc", de 35.000 toneladas — Desde o início das hostilidades, as belonaves francesas já afundaram 12 submarinos alemães

PARIS, 7 (A UNIAO) — Em discurso pronunciado hoje o ministro da Marinha, sr. Cesar Campinchi, declarou que a esquadra franco-britânica detém o domínio dos mares, achando-se a alemã reduzida a não poder sair de suas bases.

Essa declaração do ministro da Marinha vem de ser confirmada pelo fato de haver chegado, hoje, a New York o maior transatlântico do mundo o "Queen Elisabeth", da marinha mercante inglesa, que ficará naquele porto junto ao seu irmão o "Queen Mary" e ao "Normandie", até o fim da guerra.

O "Queen Elizabeth" realizou a travessia sem nenhum perigo, o que faz crer na hipótese de já se acharem varridos dos mares os vasos de guerra alemães que se encontravam fora do Reich antes da guerra.

Falando no reforçamento da esquadra francesa, o sr. Campinchi afirmou que ontem, foi lançado ao mar o couraçado francês "Joanne D'arc", de 35.000 toneladas.

AFUNDADOS 12 SUBMARINOS ALEMÃES

O sr. Campinchi reportou-se, ainda,

a ação da marinha de guerra francesa, afirmando que desde o início da guerra as belonaves francesas já afundaram 12 submarinos alemães.

A BORDO DO CRUZADOR "RIO GRANDE DO SUL" O PRESIDENTE GETÚLIO VARGAS EMBARCA, HOJE, PARA PORTO ALEGRE

O Chefe da Nação terá oportunidade de assistir às manobras da 3.ª Região Militar e de visitar o seu Estado natal

RIO, 5 (Agência Nacional-Brasil)

— O presidente Getúlio Vargas embarcará na manhã de amanhã a bordo do cruzador "Rio Grande do Sul" para o seu Estado natal.

O presidente da República tomará uma lancha do Ministério da Marinha no cais norte das Ilhas das Cobras para alcançar o cruzador.

Chegando a bordo, sua excia. receberá as honras de estilo, sendo hasteado no mastro principal do navio o Pavilhão Presidencial.

REX — HOJE — A's 7 1/2 horas — 2S200 - 1S100

GUERRA! A OBSESSÃO DO MOMENTO! VEJAM! PRISONEIROS DE GUERRA NOS CAMPOS DE CONCENTRAÇÃO! DRAMA SELVAGEM!

TRUQUES DO DESTINO

COM BARRY BARNES — SOPHIE STEWART
UM BELO FILME INGLÊS DISTRIBUÍDO PELA "20 TH CENTURY FOX" COMPLEMENTOS

FELIPÉIA — Domingo
JOHN WAYNE
JEAN ROGERS
AVENTURAS
MARÍTIMAS
NOVA UNIVERSAL

NA SEMANA SANTA
O filme mais adequado! A nova versão do super espetáculo de CECIL B. DE MILLE
AS CRUZADAS
HENRY WILCOXON
LORETTA YOUNG

FELIPÉIA — Hoje ás 7,15 hs. — 1S190 — S800
Gary Grant — Katherine Hepburn — Doris Nolan — Lewis Ayres — Bessie Barnes
BOÊMIO ENCANTADOR
Prod. COLUMBIA
COMPLEMENTOS

AMANHÃ NO "REX" — Matinée Colegial

O PALPITE DE MR. MOTO

PETER LORRE — S 600 GFRAL

DOMINGO NO "REX"

Viva o amor! A mais incitante, a mais adoravel, a mais bonita opereta do cinema!
Simone Don Robert
SIMON AMECHE YOUNG

JOSETTE!

UM TRIO DE OURO. NUM FILME SEDA E VELUDO! UMA SUPER PRODUÇÃO DA "20 TH CENTURY FOX". A MARCA DOS GRANDES ESPETACULOS!

JAGUARIBE — Hoje ás 7,15 hs. — 1S100 — S800
OS PERIGOS DE PAULINA — 4.
JUNTAMENTE — PETER LORRE — em
O PALPITE DE MR. MOTO

METROPOLE

O CINEMA MAIS AREJADO DA CAPITAL

HOJE — A's 7.30 — HOJE

Sessão em benefício da igreja "Santa Julia" — Preço único 600 réis
Os Peraltas festejando um "ANIVERSÁRIO ENCRENCADO" e mais

WALLACE BEERY, o gigante da expressão — em
O HOMEM DE 40 GRÁUS

Oferta: Um valioso brinde oferecido pela "Casa Mesquita".

Facem poucas horas! Alerta! E' amanhã que a querida de todos vem deliciar a todos com a sua presença neste casulo e desta vez bandando — "MISS BROADWAY"

Sessão das Moças 2.ª feira — Grandiosa distribuição de brindes a todas as senhoras, senhoritas e cavalheiros. Oferta dos afamados Laboratórios Royal Leite, fabricantes dos grandes produtos Guarana e Purgolite.

LLOYD NACIONAL S. A.

SÉDE — RIO DE JANEIRO
SERVIÇO RAPIDO PELOS PAQUETES "ARAS"
ENTRE CABEDELO E PORTO ALEGRE

PAQUETE "ARARAQUARA" — Esperado do sul a 14, saindo no mesmo dia para o sul, com a seguinte escala: Recife, Maceió, Baía, Vitória, Rio de Janeiro, Santos, Rio Grande, Pelotas e Porto Alegre.

PAQUETE "ARARANGUA" — Esperado a 28, do sul, saindo no mesmo dia para Recife, Maceió, Baía, Vitória, Rio de Janeiro, Santos, Rio Grande, Pelotas e Porto Alegre.

CARGUEIRO "ITAGUASSU" — Esperado do sul a 2, saindo no mesmo dia para o sul, com a seguinte escala: Recife, Maceió, Rio de Janeiro, Santos, Rio Grande, Pelotas e Porto Alegre.

CARGUEIRO "ARATAIA" — Esperado do norte, saindo no dia 16 para Recife, Maceió, Baía, Rio de Janeiro, Santos, Antonina e Paranaguá.

CARGUEIRO "ARAGANO" — Esperado do sul a 16, saindo no mesmo dia para Natal, A. Branca, Fortaleza, Maranhão e Belém.

ARTHUR & CIA. — Agentes
PRAÇA ANTENOR NAVARRO, 39

OFICINA AMERICANA

de JOÃO AFONSO & CIA.

SOLDAS A OXIGENIO, PINTURAS A DUCO E A ESMALTE SINÉTICO
A única que está equipada com aparelhagem moderna para executar com a maior rapidez e garantia todo e qualquer serviço de concertos e reformas em automoveis, etc.

Pósto de Serviços com lavagem e lubrificação automática para atender a qualquer hora

MODICIDADE NOS PREÇOS

Praça S. Pedro Gonçalves, 33 — Fône 1566 — João Pessoa

CABELOS BRANCOS

Evitam-se e desaparecem com

"LOÇÃO JUVENIL"

Usada como loção, não é tintura

Depósito: Farmácia MINERVA

Rua da República — João Pessoa

DROGARIA PASTEUR

Rua Maciel Pinheiro, n.º 613 e "Moda Infantil"

Preço: — 68000

OURO

Agripino Leite, autorizado pelo Banco do Brasil compra ouro de acordo com os seguintes preços: ouro de moeda a 235000; ouro de 18 quilates a 155000 a grama; ouro baixo a 95000 a grama.
Rua Visconde de Pelotas n.º 290 (em frente ao Plaza).



BÓA OCASIÃO!

Vende-se uma propriedade no distrito de Prata de Monteiro deste Estado, conforme as dimensões e a situação em que se acha, como abaixo descreve-se: São 348 hectares, num retângulo de 3.960 x 880m, demarcados equivalentes a judicial porque foram demarcados amigável e julgada por sentença.

E' banhada por dois açudes, sendo que a vertente de um derrama seis meses do ano na represa do outro tem poças que a oito anos não se vem o seu fim; dois cercados habilitados a criação de gado; 17 casas de lapa e telha e 7 de tijolos e telhas para moradores; 232 hectares cercados dos quais 200 situados de algodoeiros cana de açúcar e mandioca como também 12 hectares arados e situados e 3 bem situados de palma de Santa Rita, 400 pés de coqueiros de recém-situados a safreando; 30 mangueiras em igual caso; tem mais por gradação da Natureza, dois riachos fortes, providos de ótimos locais para barragens, bem fertéis e os lados do que predomina a data, além de diversos correios que entre eles tomam outras direções.
A tratar com o seu legítimo dono Prata 2 de Fevereiro de 1940.
Anatiano Ramos.

CAMINHÕES

GMC — 1940

Automoveis
PONTIAC — OLDSMOBILE

Agentes em Campina Grande
Aluisio Silva & Cia.



Si a lata não trouxer o soldadinho, não é FLIT

TUDO POR 3:600\$000

MOVEIS NO VALOR DE 6:700\$000
POR 3:800\$700

Vende-se na Av. João Machado 779, um ótimo e moderno quarto de Imbuia, reforçado com cedro, composto de 6 peças: uma bellissima sala le jantar, também de Imbuia, com 11 peças: um rádio "American-Bosch" de 7 valvulas, um bureau, para escritório, com 7 gavetas, uma mesinha para rádio.

Aproveitem a bela oportunidade de montar a sua casa com 20 peças de Imbuia por preço tão barato

Vende-se também por partes os referidos móveis.

Vendem-se barato

Bons passaros, um viveiro novo com 4m. 50 e boas gaiolas.
Avenida Rodrigues Chaves 535.

Modernissima vivenda

Vende-se uma, com excelentes acomodações, situada num dos mais aprazíveis e sôletos bairros da cidade, dispondo de apartamentos, salões de jantar, espera, visita, copa, amplas instalações de cozinha e serviço sanitário, elevada, com poço habitavel; elegante entrada; ao lado de aprazível chacara, garagem, agua, luz, esgôto; bonde a porta. No mesmo local nos terrenos para construção. A vendem-se um sitio arborizado e oitar na Avenida João Machado n.º 795

JOIA PERDIDA

O Sr. Quinderé pede o especial obsequio, a quem encontrou um anelinho de brilhante, perdido no casino do parque Solon de Lucena, de entregar em sua residência na Av. João Machado 795, que será gratificado

COMPANHIA NACIONAL DE NAVEGAÇÃO COSTEIRA

FONE 1424 — PRAÇA ANTENOR NAVARRO, 45 — SOB.

LIRIA RAPIDA ENTRE CABEDELO E PORTO ALEGRE

"ITAGIBA" — Chegará quinta-feira, 7 do corrente, sairá no mesmo dia para Recife, Mac-jo, Baía, Vitória, Rio de Janeiro, Santos, Paranaguá, Antonina, Florianópolis, Imbituba, Rio Grande, Pelotas e Porto Alegre.

PROXIMAS SAIDAS
"ITAPUBA" — Chegará terça-feira, 12 do corrente.
"ITASSUCE" — Chegará sexta-feira, 15 do corrente.
"ITATINGA" — Chegará sexta-feira, 22 do corrente.
"ITAGUATIA" — Chegará sexta-feira, 29 do corrente.

AVISO

Recebemos também cargas com baldeação para Penido, Aracaju, Uberus, S. Francisco, Itajaí e Campos. As passagens serão vendidas mediante apresentação de atestado de vacina

Informações com o agente — P. BANDEIRA DA CRUZ

BANCO DO PÔVO

DESCONTA TITULOS SOBRE A PRAÇA E SOBRE A COSTA — TRANSFERE DINHEIRO POR CHEQUE OU TELEGRAMA.

FORNECE AOS SRS. VIAJANTES CARTAS DE CREDITO SOBRE AS PRINCIPAIS PRAÇAS DO PAIS

Dispõe de eficiente rede de agêntes para cobrança de títulos sobre o interior deste e doutros Estados — Adianta dinheiro em C/C garantida sob caução de efeitos comerciais

A FILIAL DE JOÃO PESSÓA ABONA OS SEGUINTEZ JUROS AOS SEUS DEPOSITANTES:

- C/C LIMITADAS — 5% — Entradas desde 20\$000 até 10:000\$000 Retiradas livres por cheques isentas de selos. — Fornece-se caderneta.
- C/C ESPECIAL — 4% — Entradas desde 100\$000 até 50:000\$000 Retiradas livres em cheques selados — Fornece-se caderneta
- C/C MOVIMENTO — 3% — Entradas desde 100\$000, sem limites. Retiradas livres em cheques selados. — Fornece-se extrato de conta mensal. — A conta de sua casa comercial.
- C/ DE AVISO PREVIO — Aviso de 15 dias 3%. Aviso de 20 dias 4%. Fornece-se caderneta. — Retiradas por cheques selados.
- CONTAS A PRAZO FIXO — Depósitos desde 1:000\$000, 3 meses 5%, 6 meses 6%. — 12 meses 8% capitalizados semestralmente, 24 meses 8 1/2 % com retiradas mensais dos juros em cheques selados. — Fornece-se caderneta.

ENCERROU-SE, ANTE-ONTEM, A CONFERÊNCIA DOS INTERVENTORES DOS ESTADOS DA 3.ª REGIÃO GÉO-ECONÔMICA, REUNIDA EM PETROPOLIS

Fôram adotadas resoluções de alta importância, com relação aos problemas da defesa nacional

PETROPOLIS, 7 (Agência Nacional-Brasil) — Na manhã de ontem realizou-se a última sessão ordinária da Conferência dos Interventores. A reunião foi reservada e em seguida distribuído um comunicado declarando as resoluções de alta importância que foram adotadas. Os assuntos discutidos referiram-se à Guerra e à Marinha. O interventor Punaro Bley apresentou um trabalho sobre a bauxita espirotantense. O interventor Ademar de Barros comunicou que em abril próximo inaugurará uma usina de chumbo e prata em São Paulo, construída no vale de Ribeira. O interventor paulista comunicou ainda que o seu Estado confecciona material bélico de ótima qualidade. O interventor Amaral Peixoto e o governador Benedito Valadares também trataram do assunto, mostrando a necessidade de maior colaboração para a resolução dos problemas propostos. Foi resolvida a sugestão do ministro

da Guerra, com as seguintes normas a serem observadas, para a concessão de lotes rurais para reservistas: que seja concedido o lote ao reservista, casado; que sejam proporcionados os mesmos recursos necessários à sua manutenção e instalação durante um ano, sujeita-se à fiscalização do Secretário da Agricultura. Foi também esclarecido que o decreto que dispõe sobre os núcleos coloniais com algumas modificações, resolverá o problema, proposto pelo Ministro da Guerra. O comunicado alude ainda ao ensino cívico e à educação física, recrutamento para os quadros do Exército, especialistas em aeronáutica e formação da reserva aérea. A 11.30 horas foi realizada a sessão de encerramento da Conferência. A SESSÃO DE ENCERRAMENTO PETROPOLIS, 7 (Agência Nacional-Brasil) — Na sessão de encerramento da Conferência dos Interventores da terceira região geo-econômica o interventor Amaral Peixoto fez um retrospecto dos trabalhos pondo em relevo

as principais deliberações que julga preciosas. Em seguida, falou o interventor Punaro Bley agradecendo a colaboração da imprensa e dos funcionários e as atenções que os interventores receberam por parte do Governo fluminense. O prefeito Henrique Dodsworth, interventor Ademar de Barros e o governador Benedito Valadares sucessivamente secundam as palavras do interventor do Espírito Santo, agradecendo as gentilezas recebidas por parte do interventor Ademar de Barros. Finalmente, o chefe do Governo do Estado do Rio declara encerrada a Conferência fazendo votos para que reuniões como essas se realizem periodicamente. RESTAURANTE MURIBECA Inaugurou-se, ante-ontem, a rua Miguel Couto, o Restaurante Muribéca, de propriedade do sr. Pedro Muribéca, comerciante nesta capital. Ao abrir as portas de sua casa de pasto, o sr. Pedro Muribéca ofereceu um churrasco à imprensa e a Rádio Tabajara. Convidada, a UNIAO se fez representar pelo sr. Mário Santa Cruz Costa, do corpo redacional.

AMOSTRAS DE PRODUTOS FABRICADOS COM FIBRAS DE BANANEIRAS

Fôram oferecidas à Comissão de Defesa da Economia Nacional

RIO, 7 (Agência Nacional-Brasil) — Fôram oferecidas à Comissão de Defesa da Economia Nacional amostras de produtos fabricados com fibras de bananeiras, tais como tapetes, cintos, cordeis, etc. A fibra é de grande resistência e mais leve que manilha. As cordas fabricadas com a dita fibra não submergem e são impermeáveis e não apodrecem. O emprego dessa matéria prima, que até agora era posta fora, diminuirá grandemente a nossa importação. O "ALMIRANTE SALDANHA" APRESTA-SE PARA NOVO CRUZEIRO O navio-escola brasileiro levará a bordo 60 guardas-marinhas RIO, 7 (Agência Nacional-Brasil) — O Navio Escola "Almirante

Saldanha" prepara-se para entrar em novo cruzeiro, devendo deixar o Rio com destino a diversos portos do estrangeiro. A bordo viajarão sessenta guarda-marinhas. Está fraco, anêmico e sente-se abatido? Quer engordar? Tome BIOTAL!

Prefeitos municipais nesta capital

Chegou ontem a esta capital, o prefeito Demostenes Cunha Lima, chefe da municipalidade de Araruama, que veio tratar de assuntos ligados aos interesses da cidade comiba, tendo, à tarde estado no Palácio da Redenção.

NOTAS DE PALÁCIO

O Interventor Federal se fez representar pelo seu ajudante de ordens te. Camara Moreira, no sepultamento da sr. Maria Izabel de Souza Lemos, ocorrido ontem, nesta capital. Apresentaram agradecimentos ao chefe do governo, por motivo de nomeação, o dr. Lauro de Miranda Lemos, para juiz de direito de Itaporanga e sr. Antonio Cavalcanti Pedrosa, paar contabilista da Imprensa Oficial.

CHEGOU A PARIS O SR. SUMMER WELLS

Visitou o presidente Lebrun e o sr. Daladier — Declarações do diplomata americano PARIS, 7 (A UNIAO) — Chegou, hoje, a esta capital, o sr. Summer Wells, Sub-secretário de Estado do governo norte-americano. Logo após a sua chegada o diplomata americano visitou o presidente Albert Lebrun e o "premier" Daladier. Guvidado pela Agência Havas, declarou o sr. Summer Wells que o obje-

PARA O FINANCIAMENTO E EXPLORAÇÃO INDUSTRIAL DA OITICA

Através de sua filial do Ceará, a Carteira de Crédito Agrícola do Banco do Brasil já dispendeu 5.100 contos

RIO, 7 (Agência Nacional-Brasil) — Assendem a cinco mil contos o financiamento para a exploração industrial da oitica, feito pela Carteira de Crédito Agrícola do Banco do Brasil através da filial do Ceará. Três quilos de sementes equivalentes a um de óleo alcançando um preço de 45000 o quilo em New York. A produção financiada é estimada com cerca de 28 mil contos.

CONCURSO para escriturário de qualquer Ministério

Conforme comunicação recebida pelo sr. Interventor Federal, do dr. Luiz Simões Lopes, presidente do Departamento Administrativo do Serviço Público, acha-se aberta inscrição para o concurso da classe inicial de carreira de escriturário de qualquer Ministério, a realizar-se nas seguintes capitais: Rio de Janeiro, Belém, Recife, Salvador da Para, Belo Horizonte, São Paulo e Pório Alegre. Na seção competente estamos publicando edital a respeito para o qual abamamos a atenção dos interessados.

CARTEIRA DE CRÉDITO AGRÍCOLA E INDUSTRIAL DO BANCO DO BRASIL

Iniciado o financiamento da agáve, neste Estado A CAMPANHA que o interventor A Argemiro de Figueirêdo vem desenvolvendo em prol da intensificação agrícola tem como um dos principais objetivos a cultura, em larga escala, da agáve, planta de inestimável valor. Essa textil está sendo cultivada vigorosamente em solo paraibano, já proporcionando vantagens aos nossos agricultores. Atendendo ao êxito da campanha desenvolvida pelo atual Governo, a Carteira de Crédito Agrícola e Industrial, da agência do Banco do Brasil, nesta Capital, por intermédio do seu gerente, sr. João Brasil de Mesquita, propôs a alta administração desse importante estabelecimento de crédito realizar o financiamento da agáve, em nosso Estado. Essa medida segundo informações que colhemos do gerente, sr. João Brasil de Mesquita, acaba de ser au-

PERMITIDA A AMPLIAÇÃO DAS USINAS ELÉTRICAS RIO, 7 (A UNIAO) — O presidente Getúlio Vargas assinou, hoje, um decreto, permitindo a ampliação das usinas elétricas do País. Todas as propostas dirigidas nesse sentido, serão examinadas pelo Código Nacional de Águas e Energia Elétrica. VISITOU O CONSELHO FEDERAL DO COMÉRCIO EXTERIOR RIO, 7 (A UNIAO) — Esteve hoje em visita ao Conselho Federal do Comércio Exterior a Delegação dos membros da Câmara de Comércio do Texas, que se encontram em viagem de observações econômicas pela América do Sul.

O BRASIL, 1.º EXPORTADOR PARA OS ESTADOS UNIDOS RIO, 7 (A UNIAO) — Segundo notícias enviadas ao Ministério do Trabalho pelo encarregado do escritório comercial do Brasil em New York, foram divulgadas as estatísticas da importação dos Estados Unidos. Do exame dessas estatísticas, constata-se que o Brasil está colocado no 1.º lugar entre os países sul-americanos que exportam para aquele país no ano de 1939. VEM AO NORTE O MINISTRO DA VIAÇÃO RIO, 7 (A UNIAO) — Embarcou hoje, de avião, com destino ao Norte do País, o ministro Mendonça Lima, titular da Pasta da Viação, que vai inaugurar as obras dos portos de Muricuri, no Ceará e de Natal.

A FINLÂNDIA RESISTIRÁ ÀS PROPOSTAS DE PAZ DA RÚSSIA, BASEADAS NO SECCIONAMENTO DO SEU TERRITÓRIO

O governo de Moscou enviou um "ultimatum" à Finlândia exigindo até a meia noite de hoje, a anexação dos territórios ao norte do Lago Ladoga, Viborg, Petsamo e do istmo da Karélia — Um esquadrão aéreo britânico vôa com direção á região de Petsamo, onde se travam sangrentos combates — Os russos estão bem longe de atingir a segunda zona de fortificações da linha Mannerheim HELSINGFORS, 7 (A UNIAO) — Os meios oficiais declaram que não será aceita nenhuma proposta de paz por parte da Rússia visando assenhorear-se de alguma parcela do território finlandês. A ALEMANHA TEM INTERESSE NA PAZ FINO-SOVIÉTICA ESTOCOLMO, 7 (A UNIAO) — Notícias se que o governo alemão está interessado nas propostas de paz da Rússia á Finlândia, mediante a con-

torizada, tendo a Carteira de Crédito Agrícola e Industrial da agência do Banco do Brasil já iniciado as operações de financiamento á preciosa fibra. A Paraíba é o primeiro Estado que a referida Carteira contempla com esse fim, prestando assim a sua cooperação junto ao Poder Público para o desenvolvimento econômico da nossa terra. A primeira operação foi realizada há poucos dias, sendo beneficiado um dos grandes cultivadores de agáve residente no município de Areia.

Quem planta mamona quer ganhar dinheiro com pouca dificuldade. MAJOR FELINTO MULLER (Conclusão da 1.ª pag.) atual Chefe de Polícia do Distrito Federal na repressão aos surtos extrínsecos assinalou-se de maneira admirável, merecendo a simpatia unânime do povo brasileiro. Foi recebida, por isso, com demonstração de maior satisfação em todos os círculos do País, a promoção, por merecimento, do major Felinto Muller, auxiliar dos mais devotados do presidente Getúlio Vargas.

BIBLIOTÉCA PÚBLICA

Aumento da frequência no mês de fevereiro A Biblioteca Pública registou em fevereiro um movimento muito mais intenso do que em janeiro. O número total de leitores que frequentaram os salões de jornais, revistas e livros subiu a 2.285, dos quais 1.274 nos dois expedientes diurnos e 1.011 no expediente noturno. Em janeiro, a frequência tinha sido apenas de 1.997, o que dá a fevereiro um aumento de 288 leitores. Do mesmo modo, a Biblioteca melhorou consideravelmente o número de livros consultados, atingindo em fevereiro 774, enquanto no mês de janeiro fora apenas de 576. A média diária de consultas foi, assim, de 23, enquanto no mês anterior apenas 24. Estas informações provam que o público se interessa cada vez mais pela Biblioteca, o que justifica o proposto da Diretoria em não medir esforços para atender aos seus desejos e preferências. Os autores mais consultados fôram: Monteiro Lobato, Erica Veríssimo, Machado de Assis, Alexandre Dumas, Concordia Merrel, E. Phillips Oppenheim, T. Gautier, Ferreira das Neves, Frederico Spicacci, Elisa de Resende, Jorge de Lima, Vitor Hugo, Viriato Correia, H. G. Wells, Dostoiévsky, Humberto de Campos, Edgar Wallace, Van Leon, Lindolfo Gomes, Marques Rebelo e Costa Neves.

SOCIEDADE DE MEDICINA E CIRURGIA DA PARAÍBA

Abertos os trabalhos do ano — A próxima sessão em homenagem ao dr. Flávio Marója REALIZOU-SE na quarta-feira última a primeira sessão ordinária da Sociedade de Medicina e Cirurgia da Paraíba, com o comparecimento de grande número de sócios. A reunião foi presidida pelo dr. Hilgê Brito, secretariado pelos drs. Oscar Oliveira Castro e Humberto Nóbrega, respectivamente primeiro e segundo secretários. Abriu-se os trabalhos, o presidente congratulou-se com a casa pelo renúncio de suas atividades sociais, dizendo esperar que todos colaborassem no sentido de que o atual período fôsse fértil em realizações úteis á coletividade em geral e em particular á ciência medica da Paraíba. Referiu-se ainda, ao desaparecimento do antigo presidente daquela Sociedade, dr. Flávio Marója, tendo sobre a personalidade do mesmo ligeiros comentários. Em seguida, procedeu-se a leitura da ata da última sessão, que foi aprovada após emendas apresentadas pelos drs. José Vandrasselo e Nel de Almeida. O expediente consistiu de várias comunicações de sociedades médicas do

CHEGOU A NEW YORK O "QUEEN ELIZABETH"

Comentários dos jornais sobre a viagem do maior navio do mundo NEW YORK, 7 (A UNIAO) — Chegou ontem a esta cidade o maior transatlântico do mundo, o "Queen Elizabeth", de nacionalidade inglesa, que desloca 85.000 toneladas. O navio foi recebido com aplausos por numerosa multidão, além de fotógrafos e jornalistas em quantidade, recebendo também as saúvas de algria de todos os navios aqui ancorados. Os jornais, noticiando essa sensacional chegada, salientam o arrojo da

marinha inglesa, dizendo que isso foi uma vitória do sr. Winston Churchill sobre a campanha marítima dos alemães, pois o "Queen Elizabeth", saiu em 23 de fevereiro dos estaleiros da Escócia para a sua primeira viagem, desafiou toda a vigilância da marinha alemã. Um dos jornais classifica essa viagem do "Queen Elizabeth" como "a mais espetaculosa viagem marítima de todos os tempos".

Farmácia de plantão Está de plantão, hoje, a FARMACIA SANTA TEREZINHA, á av. Beaurepaire Rohan.

Quem dá aos pobres empresta a Deus. Quem auxilia a maternidade, empresta a Deus e á pátria.